湘教通〔2022〕174号

2022

各普通本科高校：

根据《关于组织开展2022年大学生创新创业训练计划立项和结题验收工作的通知》（湘教通〔2022〕106号）要求，经各高校申报、我厅审定，共立项2022年度湖南省大学生创新创业训练计划项目5463项（见附件），其中重点支持领域项目52项、一般项目5411项，现予公布。

各高校要深入贯彻落实国家和我省深化高校创新创业教育改革的要求，严格按照大创项目相关管理办法与规定，加强对项目实施的指导、管理和经费保障等各项工作，为项目的顺利实施提供有利条件，确保按质保量完成大学生创新创业训练计划项目任务，力争产出一批高水平的创新创业成果，不断提升大学生创新创业能力。

- 附件： 1. 2022 年度湖南省大学生创新创业训练计划重点支持领域项目名单
2. 2022 年度湖南省大学生创新创业训练计划一般项目名单

湖南省教育厅

2022 年 7 月 1 日

附件 1

2022

				人		他	
1		人 任	0		202202203002	/202002203006, /202012203004, /202002010018	东
2		优 与	0		202007003045	/202007003022, /202000401001, /202107003046	
3		于 作	0		202106038018	/202102938006, /202106238023, /202106238002, 业 /202106238004	
4	中	于 -	0		8205190101	/8205190214, /8205190225, /8205200204, /8205200908	,
5	中	于	0		8204193327	/8204203201, /8204201708, /8204213309	何 , 伟

				人		他		
6	中	于介	0		8213190218	/8213190114, /8213210108,	/8213210122, /8213210119	
7			0		202093010126		/202093010106, — /202093010113, /202007030316	
8		中 乡	0		202021120312		/202021120309, /202021110103, /202021120332	
9			0		202078010207		/202178020104, 何 /202178010119, /202109070125	
10		G 3 人 与 亡 作	0		201930194058		/201930194035, /201830193033	何
11		于 产 C	0		202030226027		— /202030225040, /202130225031, 亮/202030191037, /201930222110	
12		人 0	0 业		202030115013		/202030115007, /202030071065, /202130115002, /202130232030, 东/202130115011	
13		互 + 下 乡 于	0		202005020335		/201905020436, 丽 /201905020418, /202005020326	,

				人		他	
14		于 CNN 与	0		202005190124	/202005565416, /202005820701, /202005565425	,
15			0		202005600220	/202005600119, /202005600128	
16		代	0		202001150226	/202001150207, /202001140616	于
17	业	乳 伤 作	0		201840511429	/202043105404, /202140070126, /202140070119	
18	业	中 与	0	义	202044515213	/202140740111, /202140740230, /202044515131, /201941892104	
19	中 业	中 下中	0		20194045	/20194033, 何 /20194038	
20	中 业	中 下	0		20206084	何 /20200426, 主/20204011, /20209904, /20216154	
21		- - 三	0		20200130130	/20190130137, 付 /20200130414, /20190130128, /20200130213	云
22		之 交 云	0	也	20190441433	/201904412224, /20190440519	
23		A	0		2020010103	/2120010206, /1920010317, 东/2120010203, /2120010226, /1920010217	

				人		他		
24		与	0 业		1902090109	/2004010130, /1902090233, 伟/2004010103, /2002080105		仙 ,
25		与	0		2021400348	/2021400387, /2021400366, /2021400338		
26		乡 下乡 与	0		2020400155	/2019400200, /2020400221, 义 /2020400140, /2021400226		,
27	业	中	0	以	20496100110	/20496100106, 乾 /20404500108, /21404600103, /21404600101		
28	业	低 体 中 伪	0	亚	20404200111	/20404200105, /21404200206, /19404010035		, 云
29		于 习	0		2009090073	/2009090075, 仁 /2123020060		
30		三	0 业		190150008	/190370046, /2002050079, /2046030110, 一/2010020081		
31		CD40L 3 DNA 与	0		20300406	/19300522, /21300117, /21300224, /21300125		
32		于	0		202003150109	/202003150110, /202003150101, /202003150115, /202110050329		,
33		代 人	0		200550127	/210550142, /200550132, /200550109, /210680216		

				人		他		
34		于人 人 交	0		2041202162	/2041201174, /2141101031,	/2141201142, /2041201138	
35		0 产 传 与	0		2100160818	/1900181120, /1900181124	/2000180922,	伍 ,
36	人	, 乡 作	0 业		204191113	/204191139, 乐/19443223,	/215011104, /204231147	
37		人	0 业		B20190201105	/B20200201201, /B20200201108, /B20210402211, /B20210202323, /B20210201119	/B20190402237, /B20210201102,	
38		0	0 业		204070521	/204460426, /204070224, /203030113	/204460414, /204040206,	
39		下 以 为 作 与	0 业		12019051702008	于 /12019051702094, /12018050601048, /12019051705019,	/12020051701114	
40		2 体	0		20050140402	/20050140304, 丁 乐 /21050140638,	/21050140214	
41		下 会	0		202005010219	/202005010208, 202005290213,	/202105010138	

				人		他	
42		乡 下 会 与	0		2020211109	/2020211103, /2020211123, /2020211148, /2021211212	
43		乡 与	0		2017552640230	/2017620460121, /2020510840229, /2019620460231, /2020500640133	伟
44			0 业		201903160358	/201901150647, /202001240305, /201901150654, /201902120637	,
45		丰产	0	乐	200131125	仇 /190131103, /200131114, /210131221	
46	交	于 人	0		204139240193	/202139240145, /202139240143, /184139240210	, 伟
47		0 书	0 业		2004012211	/2004012071, 余亚 /2004012249, /2002032013, /2003022137	,
48		一 仿 人	0		202005963701	/201905500714, 丹/202105501612	
49	中 业	于 0 产	0		20207972	/20217628, 丹/20207968, /20207887, /20217637	
50		, 乡	0 业		2061010623	/2065040219, /2061010621, /2065040110, /2004010203, /2065030223, 何 /2065040105, /2061010601	

			人	他
51	《 五 》	0	N20090105	/N20090112, /N20090119, 丽/N21380223, /N21380225
52	于 B 伺 中 人	0		

附件 2

2022

				人		他	
1		于 人体 下 伤	0		202106238021	/202102738006, /202102838006, /202106238026, /202102838002	
2		于 习 作	0		202002010006	何 /201901906002, /202002010004, /202001406015, 任 /201910202009	
3		于 人 与 作 3D	0		2019117012	/2019117025, 予 /2019117021, 丰/2019117019, /2019117017	义
4		于 VRNetzer 作 与	0		2019117015	万 /2019117027, /2020117003, /2020117018, /2021117016	云
5		下 为	0		201904301007	/202000526004, /202014301001, /202000526007, /202004301005	
6		于 习 下 人	0	何	202014118006	/202013818007, 云 /202014020024, /202014020002, /202014118028	
7		于 习 伞	0		202007003002	/202003002022, /202105238034	
8		于	0	丁	202012723007	/202012723016, /202012723010, /202002723009, /202012723008	
9			0		202002001021	乔义 /202002001033, /202002001063, /202002001029	
10		于	0	云	202011708001	/202011712022, /202011712005, /202011809007	

				人		他		
11			0		202007003039	/202007003053, /202007003023,	/201907003043, /202107003031	东
12		于 SRAM-PUF	0		2022015	/202106138009, /201911612025,	/201903002030, /202104422015	
13		仿 人	0		2022016	/201911305007, /201901105006,	/202001305007, /202001105006	
14		于 - - 体 为	0		2022017	/201901906014, /202002327002,	/201902327039, /201902327036	亮
15		与 位	0		202000726012	/202001005007, /202101007020,	/202001007007, /202000526001	伟
16		于 传	0		201912723009	京 /201902723011, /201902923006, 书 /201902923004		
17		于 产 主 HPC-AI 与优	0		202002422014	/202002422009, /202106038029,	/202106038017, /202104538001	
18		人 与仿	0		202001406014	/202002327007, 何	/202001406010	
19		于 传	0		202003002046	之/202003002102,	/202003002065	付云
20		于 ROS 人	0		202013313021	/202003313003, /202013313023	/202003313007,	
21		人 传 优	0		202001501016	/202001501029,	/202001501026	
22		“ ” 件下 为	0		2022025	/201902103016, /201902327018,	/201901906010, /201902103010	

				人		他	
23		人	0		202007003003	/202007003060, /202100438004, /201900319015, /201900319017	
24		HPC+AI	0		2022027	/2022027, /2022027	
25		于	0		202103038007	亭/202103038011, /202103038029, /202105738004	
26		于 人	0		201902327009	/201912209009, /202105138014	
27		低 人 体 与	0		2022030	/201900401012, 一 /202000319004, /202107003050, 丹 /202107003008	
28		于人 WRF CFD 低 中	0		202011008019	/202011008035, /202011008039, /202111008006	
29		三 与 优	0		2022032		
30		位	0		202014020027	/202014020020, /202003920001, /202103002050	
31		下 人	0		2022034	/2022034, /2022034	
32		于 与仿	0		202111809014	/202111708013, /202111708014, /202111708004	
33		低 与	0	伟	202000401010	/202100438026, /202000319010, /202105538001	
34		“ ” 与 作	0		2022037	/202004221001, /202014020005, /202003920005, 任 /202004221010	
35		与UWB 传	0		202005005056	/202005005009, /202005005036, /201903002052, /202105005043	
36		人 与	0		202001006009	/202000601011	
37		于严 仿 与	0		202012623002	/202002422015, 一 /202012623006, /202004422006	

			人	他			
38	于	习	0	201903920007	/201903920008, /201903920004,		
				乐	/201904118002, /201903920012		
39	优		与	0	201903026020	/202003026017, /202003026015,	
					/202103038033, /202105738031		
40		下	交	0	—	202102238009	/202105005056, /202105005063,
						/202107003067	
41	作	件下	人	0	202001906008	/202002327020, /202001906009	
	为						

05001052808

2

0

05001052808

05001052808

I

05001052808

与 20001900

人

他

52 于二 体 0 /202114020021, /202114118006,
传 202104038008 一 /202107003062,
53 三 介 人 /202107003060

66

ScholarMiner:

交 作

0

人

他

201902103004

之 /201902103009,
/202002203005

/201902103006,

				人		他	
81		人 与	0		202000826013	/202001006005, /202110801005, /202110801001, /202000726013	
82		于 / 传	0		202011612005	/202011708008, /202011712025, /202001501023, /202011712010	
83		于 -	0	任	202002004037	/202002004032, /202102004036, /202002004044	
84		于 AI 与	0		202012723009	亚 /202106038019, /202106038010, /202106038013, /202106038001	
85		于 估	0		202103002006	/202103002024, /202103002004, /202103002109, /202103002095	
86			0		202011005015	亮/202011005010, /202101338025, /202101238025	
87		人	0		202005005047	/202005005053, 东/202005005040	
88		于 人	0		202005005066	/202005005067, /202005005002, /202005005069	
89		于 MEMS+UWB 人 位与 一体	0		202103038004	/202103038037, 东 /202103038040, /202102422011	
90		下 体 估	0		202000401014	/202106138018, /202100138023, /202105538013	
91		于	0	佑	202000319007	/202105238036, /202000319014, /202000401006, 令 /202010405024	
92		“ 为 ” —— 于 仿	0		202100126020	世 /201900126006, 乐/201900126008, 伟 /202100126015, /202100126016	
93		于 云	0		202111008016	/202111008031, /202111008017, 云 /202111008040	
94		中	0		202013818027	/202004221009, /202014118005, /202013818016, /202013818028	

				人		他	
95		5G	0		201904221007	亚 /201904020004, /201904020016, 伟/201904221011, /202105838006	
96			0		2022099		
97		于	0	乘	201902623008	/201902623011, /20190242200, /201912623012	
98		于	0	何	202203002020	/202003002087, /201903002040	
99			0		202000904001	/202000904006, /202010405001, /202105005066, /202105005046	伟
100			0		202007003004	/202007003040, /202007003058, /202007003032, /202114020024	
101		于 习	0	伍	2022104	/201902001078, /202003920020, /202003002091, /202003002037	
102		于 体	0		202000319005	/201907003055, /202000319011, /202105238024, /202105238029	
103		于 习 位	0		202123113030	/202123113049, /202123113025, /202123113038, 之 /202123113006	
104		“ ” —— 于	0		201911105010	/201911105006, /201911105002, 云 /201911105011, /202101338028	
105		于 SLAM ROS 人	0		202011305001	/202011005016, /202011205019, 伟/202011305007, /202011305006	何
106		习 中	0		202002001004	伊 /202002001067, /202002001028, /202002001048	
107		于 ADS-B	0		202103002068	/202003002110, /202003002088, /202003002061, /202103002067	

				人	他	
108	低	S	0	201903002084	/201903002044,	/201903002089
109	“	”一低	0	202001712004	万 /202011507009, /202001501038	/202001712001,
110	于	位	0	202103414004	之 /201903414005, /202113414015,	/202103414005, /201903414003
111	伤仿	作下	0	201914301003	/201900801001, /202014301009,	/201910701009, /202004301002

				人		他	
122		上	0		202014118014	/202014020018, /202014118027, /202114118014, /202104038012	
123		与	0		201907003054	/201907003077	
124			0		202105438001	/202105438013, /202105438014, /202105438015	
125		于 件 人	0		202103002047	/201901501013, /202103002084, /202103002074, /202103002107	
126		于 中	0	一	202004301004	伊 /202000826003, /202000826009, /202000726005	
127		任	0		2022130	伊 /202012409019, /202012809003, 亢 /202012409009, /202012809007	
128		“ ” —— 于 A-T-A	0		2022131	/2120191477, 东/201913414009, 一/202001612006, 何 /202001809004	
129		于 体 人	0	与	202001005004	/202001305005, /202011105003, /202101338047	代
130		于 人	0		201905005034	/201905005043, /201905005080, /201905005035	
131		人	0		202101238036	/202101338011, /202101238018, /202101238016	
132		于 人	0		20201238013	/202101238024, /202101238051, /202101338001, /202101338002	
133		于	0		2022136	/202013013024, /202013013006, 传 /202013013025, /202000826006	
134		于 习 作 与 与	0		202001906015	/201901906013, /201901906007	
135		于	0		202014020029	/202111008030, 乙/202014020006, /202014020008, /202014020003	



					人	他		
136				0	202014020028	/202014020010, /202014020023,	/202014020025, /201904221014	
137	C/SiC	件 3D		0	云 202000126019	/201900101003, /202100138011	/202100126018,	万
138				0	202013818022	亿/202004221014, /202013818013	/202004221019,	丁
139	于	中	伪 与	0	2022142	亮/202100738004,	/201900501004	
140	TLS1.3			0	201902923009	今 /201902923010, /202102738018	/201912923007,	
141				0	202003002090	/202003002108,	/202003002089	
142	人		传	0	业 202104038014	/202100738009,	丹 /202104038015	于
143	于	习		0	202102001065	/202102001063, 严 /202102001062	/202102001058,	
144	于		人体 为	0	202001501035	/202001501001, 于 /202010120028	于/202001501027, /202010120028	

				人		他	
151		-MIMO 主	0		201903113010	/201913113001, /201913113013	
152		主	0		202111712035	/202101712003, /202101712005, /202111712036, /202111712044	
153		体 中	0		202011712040	/202011712056, /202011712041, /202011712065, /202011712055	
154			0		2022157	/202101006028, 东/202011205006	
155			0		202101007018	/202100738007, /202100738020	
156		产 ARMv8 众	0		2022159	/202002001016, /202002001069, /202002001039, /202002001027	
157		于 体	0		201903026009	/201903026010, /202003026022, 伍 /202103039035	
158			0		2022161	/202102010037	
159		件 伤	0		202200126037	/202000126008, /201900126004, 于 /202000126039, /201900126025	丁丁
160		件 与	0		201910405010	/201910405022, /201910405019, /202107003014, /202107003052	
161		“ ”	0		202000126016	丰 /202100126002, 东/202000126020, /202000126001	
162		云	0		202105838013	云 /202105838001, /202105838003	
163		下 人 主	0	伦	2022166	乐/202105338006, /202103838009, /202105338015, /202114020027	
164		件下 人 与 位	0		2022167		何

				人		他	
165		于 与 人 低	0		202010405008	/202000401012, 仁 /202010405006, /202105538003, /202105238040	
166		两 仿 “ ”	0		2022169	/202000401008, /202012723015, /202000401015, /202010405009	
167		件下	0		202011008031	/202111008033, /202003026021, /202004221017, /202114118025	
168		于 PRI	0		202113414034	/202113414024	
169		于 与	0		202002422002	/202002422001, /202002422004, /202002422010, /202002422011	
170		于 BWT 与优	0		202104538015	/202104538017, /202104538018, /202104538013, /202104538005	
171		与 位	0		202111809003	付 /202101638008, /202104438008	
172		与 人	0		2022175	/202005005026, /202005005055, /202005005015, /202005005054	
173		与	0		201903026021	/201911305013, /201911105007, /201911105005	
174			0		202003026003	/202003026012, /202013013008, /202003026002, /202013013017	
175		作 人	0		2022178		
176		于 习	0		202101406016	/202101406043, 乐/202101406023, /202102327007	
177		与	0		202100438015	/202100438018	

				人		他	
178			0		2022181	/202011712035, /202011612028, 伟/202011712052, 于 /202011612016	云
179		于 习 低	0		202000826008	/201900801002, /202000826014, /202000826004, /202000826002	
180		于 习	0	东	202012923003	/202012923002, /202012723012, /202002923005	付
181		与	0		2022184	/202104422006, /202111708011, /202111712031, /202111612039	伟
182		一体 人	0		2022185	/201910905009, 亮/201910905010, /202100904015, /202010905013	
183		主 人	0		2022186	/201911013049, /202011013010, /202111005019	
184		事件	0		2022187	/202002327017, /202002327019, /202002327025, /202002327004	
185		体 位	0		201910202002	/201910202017, /202000405010, /202106138019	
186		一	0		202106138027	/202106138011, /202105238041, /202105238004, /202106138001	
187		于 人	0		202004422013	/202004422010, /202004422003, /202004422018, /202004522005	
188		与 估	0		202004522013	/202004522003, /202004522010, /202004522012, 伟 /202004522001	
189		" 人"交	0		202005005068	东/20190500045, /201905005011, 何 /202001006017, /201905005054	
190		于 人 与	0		202112623002	/202102723005, /202112923005, /202112623013	

				人		他	
191		习 优	0		202102001015	/202102001007, /202102001027, /202102001020, /202102001066	
192		于 FPGA	0		202003002072	/202003002014, /202003002039, 云 /202003002093	
193		于	0		202103026012	/202103026025	东
194		—— 于 习	0		2022197	/202002203019, /202012203010, /201902327038, /202002203017	九
195		作 仿 与 习	0		2022198	乐 /201902327024, /202001906002	
196		一 与 作	0		201910405021	伟/202010405019, /201900401011	
197		任	0		202013336001	/202013336006, 业 /202013414015, /202013313041	
198			0		202001006016	/202100638012, /202100638014, /202101006027	
199		于 传 人	0		202000904004	/202010905020, /A07190275, /202010905011, /202000904005	
200		传 丝	0		202105438019	/202105438007, 任 /202105438011	
201		交互	0		202101007007	/202101007028, /202101006020	
202		于 DPU	0		202102938015	/202102938014, /202102938018, /202102938013, /202102938011	
203		于 习 为	0	之	201903002028	/201903002007, /201903002031, 丹 /202103002035, /201911612023	
204		于 产 FPGA SOC	0		202101638001	/202111712043, /202101501030, /202101538036, /202101638007	

				人		他		
205		于 与 件	0		202001105005	/202001105004, /202001205005,	/202011105010, /202005005048	世
206		于	0		201905005047	/202005005001, /202005005025,	/202005005024, /201905005057	令
207			0		202002103020	/202002203020,	/202002203009	
208		于 LLTO	0		202000126004	/201902327035, /201900101011	东 /202100138031,	
209		于 习 人 SAR 上	0	付	202101638051	/202101538040, /202104438014,	/202104438014, /202101638048	
210		于 传	0		202105005053	/202105005014, /202105005025,	一 /202105005029, /202105005065	
211		于 AR	0		2022214	/202105005044, /202105005040	/202105005067,	
212		中 人	0		202102327010			
213		于	0		202002203012	/202002203004, /202013336011,	/202102238003, /202102103021	
214		于 人 优	0		202101438008	/201902327001, /202101438004,	/202012203009, /202101438005	
215		于 与	0		201903414001	/201913414003, /201913414013,	之 /201903414005, /202013313055	
216		于 习	0		202013313045	/202003313004, /202003313006,	世 /202013313032, /202003313005	
217		一	0		202100638023	严 /202100638025,	以 /202101006003	
218		代 似代	0		202102838003	/202102738002, /202102838007,	/202102738013, /202102738008	任

				人	他		
219	于	习与传	人	0	2022222	/202101638049, /202101638002, /202101538032, /202112723004	
220	于	AIS		0	2022223	/202001712005, /202011809008	乾
221	人	人	两	0	2022224	/202005005065, /202005005020, 佑/202011305011, /202005005019	
222				0	202102010016	/202102327036, /202102010007, /202102010045	
223		GNSS		0	202002327021	/202002203010, /202101406040, /202102327019	
224	:		万				



				人		他	
234		于事件 与	0		2022237	/202101538022, 任 /202101538024, /202101538012	
235		于低	0		202104438043	/202104438010, 伊 /202104438041, /202101638025, /202104438012	丁
236		“云” - 于仿 与	0	乐	202011005001	/202011005014, /202001005006, /202111005003	
237		于 传 人	0		202011205002	/202011205007, /202011205015, /202022505013, 云/202011205010	
238		件 与	0		2022241	/202105838007, /202000601012, /202105005019, /202105338008	
239		于 人 交互	0		202011305010	东 /202011305015, 亚 /202101338050, /202111305012	
240		人 上	0		202012623010	/202012723006, /202012623011, /202012623013, /202012623001	
241		人 与	0		202106038020	/202106038005, /202102738015, /202106038023, 东 /202106038021	
242		于 为	0	什	2022245	/202012623014, /202102723001, 亦 /202102723004	令
243		FT-Matrix DSP 优	0		202102001052	亮/202102001050, /202102001049, /202102001008	
244		于 iPPG 人体	0		202003002062	/202003002098, /202003002081, /202103002015, /202103002012	
245		于	0		2022248	/201902103003, /201901901005, /202102238007	
246		人 与仿	0	乔	2022249		
247			0		202002103005	/202002103016, /202002103011	

				人		他	
248		与	0	仲	202013336021	/202013336010, /202013336008, /202013336004	
249		于 件 仪	0		202001501040	/202001712002, /202003002041	丁亮
250		于 Chiplet SoC	0		202104538006	任 /202104538012, /202104538003	
251		Chiplet	0		202004522011	/202004422015, /202104538004	
252		于	0		202111712013	/202111612025, /202104422008, /202104422005, /202111809009	
253		于 与	0		202103002028	/202103002103, /202103002071, /202103002042	东
254		TS-1	0	业	202001105002	/202011105014, /202011013025, /202011105007, 上上/202011105005	
255		仿	0	一	2022258	/202001205001, 中 /201911205017, /202011105009, /202001612004	亿
256			0		202105005011	/202105005009, /202105005068, /202105005038, /202105005064	
257		于	0		2022260	一 /202001205002, /202011105006, /202011105008, /202011205014	
258			0		202002103010	/202002327012, 丽/202101006015, /202002001018	
259		体	0		2022262	/201802327021, /202102010022	
260		与	0		2022263	之 /202101906021, 伍 /202112209007	
261			0	之	2022264		

				人		他	
262		上	0		202110405019	/202110202002, /202100126004, /202110405017	
263		下 于	0		2022266	/202100438010, /202100138019, /202105538011	
264		与	0	世	202105238012	/202105238035, /202100438023, 伟/202100438025, /202107003020	东
265		于	0		2022268	/202010405014	仕
266		10-30km	0		2022269	/202013818021, /202011008009	
267		于 Kinect	0		2022270		
268		于 95	0		202013013005	/202000726003, 任 /202013013026, /202013013028, /202013013007	
269			0		202105938001	/202105938002, /202105938013, /202105938008, /202105938016	
270		体 优	0	伯	202001006019	/202001006011, /202001007013	
271		传	0		202011612013	/202011612014, /202011612039, /202011712049, /202011712058	
272		低 传	0		202003002055	/202003002074, /202003002085	
273		于 人	0		201903002046	/201903002073, 付 /201903002012, /201903002076	
274		人 为	0	付	202003002011	/202003002030, /202003002040, 丹丹/202003002004	
275		“ ” 低 与	0		202101338019	/202101338035, /202111305016, /201900405010	

				人		他	
276			0	严	202112209001	仲/202112209009, /202102203003, /202100405005, /202101406005	
277		于 事件	0		2022280	/202102203017, /2020012203014, /202002203015	
278		人	0		202111305009	/202111105023, /202111205009	
279		于 人	0		201910905013	/201900904003, /201910905007, /201910905005, /201910905001	
280		于 p	0		2022283	/202101006014, /202101006001	
281			0		2022284	/202103002094, /202103002033, /202103002026, /202103002079	
282		仪	0		202104422020	/202101501005, /202104422014, /202101809002, /202111708005	
283		于 与 为	0		202106038025	/202106038030, /15154232509, /202012923010	
284		体 习 优	0		201902001041	/202002001059, 亢世 /202002001017, 何 /202112409009	乔
285		于 习 何	0	何 乐	202105738038	/202105738018	
286		下 TC	0		2022289	/202104038011, /202103838011, /202105338005, /202105338011	
287		于 CRISPR	0		2022290	/202002004040, /202002004053, /202002001014, 一 /202105938021	
288		人	0		202001006018	/202001006020, /202001006023, /202101006026	
289		Ku	0	丞	2022292	/202104438050, /202104438032, /202111809018, /202104422011	
290		于 事 人	0		202011809001	/202011612002, /202011612001, /202011712014	

				人		他	
291		于 BCI 事	0		202005005064	/202101338032, /202005005035, /202005005016, /202101238048	于
292		与	0		202011013015	/202011013013, /202011013011	
293		LiDAR eye -- 于 下“ ”	0	丁亮	202105005049	/202105005058, /202105005057, /202005005052, /202105005034	
294		二 件	0	东	2022297	/202001007015, /202001007014	
295		与	0	一	2022298	/202002001009, /202002001007, /202002001037	
296		于 云 优	0		202102838004	/202102838008, /202102838011, 何 /202102838013, /202102738012	
297	中	体 —— 代 于 互 与体	0 业		8104200101	/8208211010, /8102200730, /8102190221, /8109190520	,
298	中	中 —— 之	0 业		8210193224	/8210192513, /8102201227, 亚 /8210193218, /8102201215	,
299	中	人	0 业		8213210420	传/8213210418, /8109210811, 云 /8301210207, 一 /8211210621	,
300	中	于人	0 业		8208201619	/8212200516, /8207201311, /8210201903, /8212200524	
301	中	“ ”, 万亿	0 业		8305200125	/8102190414, 上 /8304200216, /8305210205, /8305210207	,
302	中		0 业		8212181306	/8209200301, /8209200305, /8212180127, /8109190203	
303	中	于 “ ” 位	0 业		8211201016	/8102200504, /8203191320, /8102200623, /8207211131	
304	中	CT 0 与优	0 业		8303210621	/8204200213, /8301200204, /8102210802	传

				人		他	
305	中	“ ”——介 传	0 业	仪	8105190613	/8204192819, /8201200217, /8105200614, /8105210205	
306	中	于	0 业	丞	8102200515	/8103210704, /8212210710, /8203191109	
307	中	0 —— 于	0 业		8103200318	/8207200607, /8202190702, /8103180412, /8103190821	,
308	中	——以优 传 为	0 业		8102191201	/8102200929, /8206190420, /8102201014 , /8105210615	,
309	中	1000 ——	0 业		8303200422	/8302200210, /8214200427, /8201190708, /8105200808	,
310	中	于人 三 与	0 业		8303200601	/8303200718, /8303200907, /8303190915, /8303211127	
311	中	以 为 乡 体	0 业		8210193016	/8210192915, /8210192907, /8210192923, /8102190917	
312	中	“ 体 ” “体 交 ” APP	0 业		8102201109	/8409200101, /8303200410, /8102211007, /8409200102	
313	中	“ ” —— 体	0 业		8105190625	/8105210206, /8102190126, /8208201024, 东/8208201008	,
314	中	“ ” 习	0 业		8211200303	/8205200518, /8211210522, /8212201010	
315	中	——	0 业		8102190817	/8102190803, 亚 /8102190707, / 8102190927	伟
316	中	“ ” —— 于 3D	0 业		8203200528	/8203201516, /8210210609, 何 /8203210915	,
317	中	“ ”	0 业		8212190112	—/8212190422, /8212190915, / 8212191123, /8207201901	,
318	中	于 VR 人体 3D 与	0 业	一	8303201720	/8303201725, /8303201611, /8303201718, /8303201719	,

				人	他		
319	中		与	0 业	8303190816	/8303190824, /8102191108, /8207212001, /8303180926	, 伟
320	中	——	个	0 业	8102201023	/8211191002, /8102200928, /8207190531, /8102190818	
321	中	“ ”——	于	0 业	8102210530	久 /8208200712, /8102191205, /8102211002, /8303210901	,
322	中	于“ + ”		0 业	8102191320	/8102190527, /8102190615, /8210180131	
323	中	——	于	习	0 业	丹 8209200420	/8209200608, /8209200621, /8209200611, /8102211201
324	中	不主“ ”,	“ ”。“ ”—	0 业	8305191118	/8204191819, 何 /8304190411, /8303201001, /8206200312	,
325	中			0 业	8102191111	/8102191105, /8109190113, /8105200529, /8208200621	,
326	中	56	——	0 业	8105210110	/410221Y305, /8102191514,	

				人		他	
333	中	—— 乡	0 业		8303200519	东 /8303200909, /8303200917, /8303180823, /8109200411	,
334	中	位人	0 业	一	8303191120	/8303200626, /8205190622, /8303191118, /8305201016	
335	中	云——中 代	0 业		8208191621	/8208201602, /8208211604, /8204202206	
336	中	与—— 于 IP 乡	0 业		8103200614	/8101200112, 伏 /8103200616, 丹/8103200619, /8103190720	
337	中	—— 于 中	0 业		8214190313	/8214200111, /8214200303, /8209190207, /8102200507	
338	中	于云	0 业		8210200822	/8210213217, /8210193206, /8210213020	,
339	中	于 LSTM-GNN	0 业		8102191128	/8209190322, 丁/8209190317, /8303191122, /2201170920	,
340	中	“ 世代” 交 —— 于 Z 世 代	0 业		8102201122	/8102200317, /8102201118, /8209200202	,
341	中	产业 , 中 与乡	0 业	亚	8305190326	/207211013, /207211031, /8305190305, /8305190218	
342	中	“ ” —— 于互 + IP 产	0 业	书	8105190507	/8105190214, /8207190330, /8105190318, /8103210618	,
343	中	“互 + 产” ——	0 业		8207200420	/8207211631, /8205190206, /8214200123, /8207210819	
344	中	一体 0 “ ”	0 业	任	8109200605	/8102200128, /8207201303, /8109200612, /8102211204	,
345	中	——企业 下 个人	0 业	世	8102190128	/8103190109, /8102190105, /8102190122	
346	中	下 “ ” app——	0 业		8103200207	/8103200405, 伏 仪/8102200405, /8208201213	

				人		他	
347	中	《 》——亲 H5互	0业		8302180208	/8302180206, /8302210213, /8302200213, /8302210214	
348	中	于上app下 一体 ——	0业		8207211017	/8102190816, /8210190105, /8207200320, /8303210528	丽 ,
349	中	——“ ”下	0业		8105200523	/8106200718, /8212190217, /8105200424, /8203210414	,
350	中	“ ”——产	0业		8102201013	/8102201015, /8303200302, /8204201921, /8208201113	, 丹
351	中	“二 ” 0产	0业		8105200807	/8207200615, /8105200715, /8109210606, 何 /8109210512	亚
352	中	0 一人	0业		8207211023	/8102210816 , /8207211817 , — /8102211017	,
353	中	万云 ——互 乡	0业		8102200809	/8201200817, /8105200104, /8102200117, /8305211021	
354	中	“ ” ——	0业		8214190301	/8102191123, /8214190422, /8109200110, • /8102200208	
355	中	下 0	0业		8109210702	/8203201715, 仁/8406210126	,
356	中	于体 0 产 ——	0业		8102201025	/8102201027, / 8102200416, /8102200408, 云/8102200506	
357	中	“云 ” ——三位一体	0业		8302200125	/8302200123, /8302200108, /8302210225, /8302210105	, 伊
358	中	“ ” —— 0 一体	0业		8102200125	/8206200418, /8102190309, /8207190401, /8207192029	
359	中	24 云 之 ——	0业		8102190722	/8102200603, /8212191030, /8209190110, • /8204203016	
360	中	——	0业		8301200208	/8301190104, /2204170118, 付 /8301210315, /8303211418	余仁 ,

						人		他	
361	中	steam	代	0 业	余	8101210111	/8204190818,	/8101210110,	,
							/8211211126,	/8210202914	
362	中	Lucky Mommy 产	传与	0 业		8109190213	/8109190209,	/8109190217,	,
							/8103210510		
363	中			0 业		8102191424	/8102191423,	/8109190703,	
							/8212200329		
364	中	“ ” 个人		0 业		8102190604	/8212190705,	/8102200811,	
							/8205200107,	/8204201526	
365	中		上下	0 业		8105200615	付 / 8105200514 ,	/8105210227, 万	
		传					/8105210807,	/8213200213	
366	中	“ 、 0 ”	下	0 业		8204203211	一 /8205200103,	/8212200128,	
		——以	为						

				人		他	
375	中	于 Attention-UNet DNN IPF 与	0 业		8303181321	/8303180116, /8102191225, /8207201902, 伊 /2201170607	
376	中	“书 +” —— 与 体书	0 业		8105200709	/8105200815, /8105200721, /8105200814, 何 /8105200728	,
377	中	于 “一 ”	0 业		8303200617	/8210202512, /8105200525, /8303200505, /8102200520	, 丹
378	中	:	0 业		8102191620	/8207211927, /8210210806, /8202191220, /8202190703	
379	中	“ ” —— 享	0 业		8102200502	/8204203117, /8204203112, /8102210704	
380	中	云 —— 于 代人	0 业		8210192708	/8210192712, • 买买 /8210192711, /8210192722, /8210192714	,
381	中	云“ ” —— 临 体 , 乡	0 业	东	8214200118	/8214200110, /8208201116, /8109200301, /8208200904	
382	中	—— 传	0 业		8109190220	亚 /8212190702, /8206200308, /8208210505, /8102190408	, 传
383	中	“ Babycare” —— 一	0 业		8211200905	/8102190814, 中企/8102190307, /8105190718, /8109190815	
384	中	“ 且 亭” —— 亭 020	0 业		8106200312	/8105200313, /8105200412, 付 /8204200924	亚
385	中	于 slam	0 业		8207212011	/8207210711, /8207210716, /8207210706	
386	中	J	0 业	余	8303201309	/8303201603, /8303180115, /8303211206, /8303210109	
387	中	“ ” 与	0 业		8301200109	/8208201219, 一 /8301210210, /8301210316, /8208200137	

				人		他	
388	中	— “互 +” 传	0 业	丁	8105190827	/8102210720, /8406210320, 传 /8203201501	
389	中	云 +— 上	0 业		8201190327	/8102191117, /8105190308, /8201190223, /8102200719	,
390	中	—	0 业		8210201017	/8210201007, /8207211924, /8203211309, 乔/8301210124	
391	中		0 业		8209210213	/8209210327, /8209210318, /8209210328, /8209210132	
392	中	— — 一体	0 业		8204202128	/8210201828, /8202210621, 伟 /8210213224, /8109210614	,
393	中	“ 0 ” 两 — — 代 “ ” 亿	0 业		8305190321	/8305190521, 丽/8305200307, /8305200528	,
394	中	1000 , 伴两代人— 产 与	0 业		8303201523	/8105200419, /8109190810, /8102201007 , /8109210705	任 ,
395	中	传 代 乡	0 业		8305200402	付一 /8305200420, /8305200113, /8305200425, /8305200406	
396	中	“ 之 ” — 于 产	0 业		8108190113	/8406200304, /8109200109, 一 /8103180103, /8202201111	世
397	中	— 于 人	0 业	任	8203201704	传 /8103190215, /8202201314, 丹 /8204200901, /8102210116	
398	中	— 于 中 传 0 产 与	0 业		8203201623	/8203201629, /8203201625, /8210200611	,
399	中	— 乐	0 业		8102190215	/8102190523, /8109190618, 丽 • /8102190424, /8105210728	
400	中	AI+MR 交互 VTber () “ ”	0 业		8203201210	/8202200330, 何 /8214210301	, 何
401	中	“ — ”	0 业		8208210720	/8102200326, /8203201511, /8202200510, /8102200505	

				人		他	
402	中	中	业	书	8211210310	/8305210105, /8207211601, /8305210320	,
403	中	于 人	业		8210193210	/8210190907, /8210193004, /8210203022, /8210203015	,
404	中	“ ”	业		8303191003	/8303190623, /8302200209, /8302210108, /8102191126	,
405	中	CEST CT 估	业		8301190424	任 /8301190420, /8301200120, /8301200309, /8207201127	
406	中	一位与	业		8212201411	/8212201420	,何
407	中		业		8210193101	/8210193103, /8210193119, /8210202705, 丁 /8210213101	,
408	中		业		8102211230	/8102211117, /8102211103, / 8102191308, /8102191203	
409	中	于020 交与 —MUCH MORE 作	业		8214190125	/8214190302, /8214200222,代 /8214200125, /8214200121	,
410	中	— APP	业		8109190212	任 /8109190312,何 /8109190202	
411	中	“ ”——一个专	业		8102190220	仁/8203190427, /8102200202,余 /8203210909, /8109190609	,
412	中	— “ • 传 • ” 人 书	业		8105190120	/8105190117, /8105200707, /8102201217, /8406210314	
413	中	“ ”—— ₀ 下以 为 享	业		8106190214	/8106180501,何 /8102211128, /8208181303, /8106180701	
414	中	AR STEM 仿	业		8209210609	/8209210616, /8209210619, 书 /8209210620	

				人		他	
415	中	“乡”——乡 与 乡 产	0 业	为	8207202014	/8207202013, /8207202014, /8204211504, /8207191008	
416	中	一 于	0 业		8303201116	任 /8302200222, /8303200702, /8303211225, /8102210327	
417	中	以“ ”为 ——	0 业		8102210213	/0701170220, /8102200104, 余 /8302210104	云
418	中	“ ”—— 位 主	0 业		8102201018	/8208201319, /8207200331	
419	中	EBR —— 于 享	0 业		8203200507	/8102210103, 何 / 8210212416, /8210212109, /8204202425	
420	中	“优 ”— 人	0 业		8102200714	/8210202419, /8206200327, /8207201421, /8109210601	,
421	中	—— 于”互 +”个 0 产 与	0 业		8102191012	/8105200417, /8205210103, /8214210318, /8205200115	
422	中	—— 于 业	0 业		8212211108	/8212211116, /8204211603	
423	中	“ 不 ”—— “ ” 会 价	0 业		8107190101	/8107190211, /8105200812, /8102211030, /8212210416	
424	中	于 IOT 云	0 业		8102200622	付 /8213200115, /8102200823, /82132000315, /8207200707	丹
425	中	—— 于人 中 与	0 业		8213200113	/8105200120, /8105210215, /8106210508, /8109210208	,
426	中	—— 于 个	0 业		8210191915	/8208191423, /8208191422, /8205200609, 亚 /8102210332	
427	中	件 产	0 业		8204202504	/8203200904, /8102200902, 之 /8204211506	, 业

				人		他	
428	中	于 价	0 业	任	8303210419	余 /8303190429, 严 /8303210829, /8209210232, /8202210105	
429	中	《 事》——	0 业		8302190207	—/8302190205, /8302200214, 乐 /8105200101, /8102191115	,
430	中	于 Galerkin GPR	0		8211191317	/8211191311, /8211191307, /8211191325	,
431	中	习	0		8303181329	/8303180208, /8303190316, /8207201026, /8208200121	
432	中	习	0		8203201322	/8201210527, /8212200424, /8203211619, 严 /8203211513	何
433	中	产 与 产	0		8208201121	/8210200224, /8208201420	
434	中	miR-548d-5p/SP1 亡	0		8303181424	丁一 /8303180502, /8303181012, /8303180909	
435	中	EMP3 TGF- β EMT	0		8211180819	/8208181620, /8303180721, /8303211114, 世伟/8303181214	,
436	中	于 MemAFL	0		8208191508	/8208191517, /8208190701	
437	中	于人 -	0		8210202320	中 /8210202322, /8210202821, /8210202323	
438	中	云 之 —— 与三 上 下 优	0		8203200308	/8203201009, /8203200325, /8203200411	, 一
439	中	于	0		8204191612	/8204191313, /8204191020, 丁 /8103190302	
440	中	OPN+ 伤	0		2204170217	/2204160419, 丁 /2204170421, 一 /2201170115, /2201170418	中,
441	中	临 乳	0		8303191526	/8303190921, /8303180405, /8303180930, /8305200105	

				人		他	
442	中	于云	0	世	8209190423	/8209190419, 东/8209190429	
443	中	于中	0		8304200525	/8212190223, /8303200206, /8303201623	
444	中	circ005037	0		8304190513	/8303190213, /8303190213, -/8214190214	
445	中	一于	0		8212191123	/8212190203, /8212191011, /8212191130	,
446	中	于习	0		8208190724	/8208190124, /8208190529, /8208190925	余
447	中	估伤	0		8406200119	/8210202618, /8406210104, /8406210129, /8210211701	
448	中		0		8211200906	/8211201118, /8211201123, /8211201122, 亚 /8211201115	
449	中	作为	0		8202200511	/8202200503, /8204201011, 丁 /8204201219, /8204201206	,
450	中	:	0		8201200907	/8208201002, /8201190524, /8201200517, /8201200716	,
451	中	于 PaddleDetection 人	0		8204191204	/8207190721, 伍 /8207190327	于
452	中	于传 与优	0		8214190311	/8214190309, /8214200204, /8214200326	,
453	中	于 CoTi03 位	0		8202201307	/8202200909, /8202201328, /8204193001, /8204190713	
454	中	/	0		8202201234	/8202201134, /8202201017, 云 /8202200215	
455	中		0		8202200527	丹 /8202200502, /8202200621, /8202200526	

				人		他	
456	中		0		8204193022	/8204193126, /8105190721, /8109200406, 丞/8212200225	
457	中	APP—“乐” 与	0		8212200301	/8212200209, /8208210120, /8209210622	
458	中	于 位 体 一	0		8207191611	/8207191717, 万 /8207191309, /8207191415	
459	中		0		8210201524	/8105200509, /8202200704, /8102200916, /8204203020	
460	中	下 —以中 为 —	0		8109190502	/8109190219, /8109190214	
461	中		0		2204170411	/8211190602, /8301210125	
462	中	于 Nomogram	0		8303200818	/8303200821, /8303200903, /8207201029, /8305201010	
463	中	于 SOFC SOEC 一体 - -	0		8205190728	/8205190601, /8205190820, 丁 /8205200905, 世 /8205200912	,
464	中		0		8203190716	/8203190710, /8203190707, 乔 丰/8203190709, /8102191503	
465	中	于乘 交	0	何	8212190318	/8212200712, /8212191109, /8212190722, /8207190604	东
466	中	于 份	0	严	8208190204	/8208191109, 丹 /8208190510, /8208191123	丰
467	中	于三	0		8210191413	代 /8210191619, /8210191415, /8210200408	,
468	中	代“中 ” 与 传 : 一 于中 主 体	0		8101190108	/8106210510, /8305191322, /8305191222	云

				人		他	
469	中	人 产 0	0		8214190210	/8214190224, /8109200705, 一 /8214190116, /8102191127	
470	中	CEACAM21-CXCL12 M2	0		8303190929	/8102191518, /8303191516, /8305200325, /8305200323	
471	中	产 L-SAR DEM 产	0		8211190604	/8211190518, /8211190522, /8211190614, /8211190609	伟
472	中	于 体	0		8205190314	/8207210616, /8203200314, /8207200621	,
473	中	于	0		8203200601	/8207201401, /8203200201, /8210201701, /8208200601	
474	中	NIR-II	0	丹	8304200222	/8202201216, /8202201001, /8202211025, /8305210823	
475	中	ARToura—— 于 AR 体	0		8208191006	与/8208191003, /8208200624	
476	中	“Treasure”	0	义	8209200117	/8208200907, /8208200805, /8209200226	, 丽
477	中	于 THM	0		8210191119	/8210191028, /8210191005, /8210191303, /8210191018	东
478	中	下 优	0	亢	8210190519	/8210190924, /8210190807, /8210201224, /8204203315	
479	中	于 SLAM 人	0		8207191823	/8201190929, /8207191822, 习 /8207191012	余伶
480	中	代下以 “ 业 体” 为	0		8106190603	• /8204213005, /8106190125, /8203201723	,
481	中	价 体	0		8302190222	/8302190223, 一 /8302190220, /8302200115, /8302200106	云

					人	他	
482	中	于	0		8204200719	传 /8204200720, /8204200726, /8211210116, /8205200713	
483	中		0		8204191108	/8204191109, /8204190117, /8204190204, /8204191314	
484	中	于 MOFs 一体	0		8202200218	/8202200210, /8202200206, /8212210808, /8212211313	
485	中	于 DES 与 RSA 产 APP	三 0		8208211429	/8208211416, /8208211402, /8208211427	
486	中	于 与	0		8206190215	/8206190123	,
487	中	(NSSI) 与 于 TXNIP/mTOR	0	伤	8304190220	/8303191322, /8303190604, /8201190903, /8303191729	
488	中		0	体	仁义 8304190410	/8303200827, /8304190404, /8305191323	丽
489	中		0	优	8213210401	丁伽/8213210402, /8213210102, /8213210105, 临/8213210306	
490	中		0	件	8205200207	/8205190812, /8205200316, /8205190516	
491	中	体	0		8210193222	/8210203202, /8210213204, /8210202727, /8210213214	
492	中	件	0	与	8203200327	/8208200923, /8208200920, 丰 /8208201013, /8203200421	何
493	中		0	人	8202201316	/8203200522, /8203200811, /8203200222	
494	中	DMFC 优	0	传 /	0302170223	/8204213022, 东/8204182804, /8404200129, /8404200115	
495	中	优 —— 于					

					人	他	
496	中	K12 互 0	0		8214200212	/8109200216, 亚 /8214200219, /8103200702	,
497	中	于“ 享 上 ” 互	0		8106190116	/8106190124, /8106190220, /8106190117	东
498	中	与 他	0		8304190324	/8304190407, /8304190218, /8303191706, /8303181110	专
499	中	、 0 乐、 ——互	0		8302190219	何 /8302190204, /8105190203, /8105190209, /8302190202	,
500	中	件	0	于	8303190705	丁 /8210201703, /8305200617, /8211211120, /8105210713	,于
501	中		0				

				人		他	
509	中	于	0		8212190413	— /8212190429, /8212190420, /8212191209, /8212191016	
510	中	OsteoSeg—— 于 位 MRI 估	0		8210193125	/8202191522, /8211200217, /8203201520	
511	中	伸	0		8210200118	/8209200616, /8210201922, /8212201408	,
512	中		0	—	8406190322	/8406190119, /8406190117, /8406190122, /8406190220	Peter Wood,
513	中	NHD13 -	0		2804200101	/212501023, /82022011106, /8305210614	
514	中	MUC1 ApEn-NK	0		2204160124	/2204160214, /2204160101, /8301210323, /8301210322	
515	中	CD8+ T IBD 中 作	0		8301190105	亚 /8206190711, /8303191301, /8303200404, /8303200427	
516	中	Bacteroides Vulgatus 中 代	0		2204150404	/8301210325, /2204150412	
517	中	PI3K δ 介	0	东伟	8303180302	/8303180132, /8303180301, /8210180314	, —
518	中	YAP 中	0		8303190528	/8303190508, /8303190202	,
519	中	5- 临 中 临	0		8301200402	亮/208112272, 丰 /8301200322, /8303211409	
520	中	二 “ ”	0		8204200424	/8204202911, /8204202817, /8204200405, /8204210920	
521	中	低	0		8204191126	/8204192203, /8204191820, /8204191407, /8204191428	,

				人		他	
522	中		0		8203190416	/8203180624, /8203191327, /8203191721, /8203190311	,
523	中	为	0		8203191529	/8203191507, 乐 /8203191025	
524	中	于 位 位 与	0		8202200433	/8105200610, /8202190720, /8205190504, /8204212212	
525	中	位 与	0		8202190522	/202311006, /8202190422, 云 /8202190222	
526	中	一 于 为与	0	严	8212191112	/8212191106, /8212191111, /8212191217, /8212190229	
527	中	— 于 COVID-19 与	0		8206190411	/8208191620, /8204191214	
528	中	优	0		8305190710	/8208191312, /8208190533, /8211211020	
529	中		0		8210190413	/8204193024, /8210191623, /8210191618	,
530	中	—	0		8207201822	/8207201805, /8207201005, /8207200722	
531	中	于 三	0		8207201912	/8207210824, /8207202018, /8207180426	,
532	中	于	0	东	8213200209	/8102210216, /8204212119, 丽 · 不 /8210202203, /8105210508	
533	中	“ ” :	0		8103200201	/8103200115, /8103200324, 何 /8103200819, / 8103200219	中 ,
534	中	传 与 业	0		8102200908	/8102201211, /8102201208, /8102191612, /8102191614	,

				人		他	
535	中	人 ——App	0		8204203018	/8204190827, /8207202021, /8211200703, /8207200905	,
536	中	于 AR 与严 产	0		8214190308	/8214190406, /8214190425, /8214190410, /8209190315	
537	中	于 SLAM 人	0		8102191217	/8102200401, /8212200515, 亚 /8212200515, /8207191804	
538	中	circCCNB1 TJP1	0		8303180127	/8305180612, /8303181311, /8303180724, /8303181301	
539	中	TRIM28 BRD7 乳	0		8301180221	/8301180216, /8301180222, /8301180223	
540	中	与 人	0		8208191618	/8208201613, /8202190731, /8205200505, 书 /8212200512	
541	中	于 SARS-CoV-2 E 位	0		8305200606	/8305200609, /8208201612, /8208201606	
542	中	PRKAA1 介	0		8301180218	/8301210119, /8303200517, /8301210118, /8301210420	
543	中	与	0		8212191409	/8212191314, /8212190829, /8212201405, /8212201415	
544	中		0		8202201228	/8204201904, /8204191622, /8204201910, /8204202812	, 丹
545	中	-	0		8204190409	/8204192917, /8204201707, /8204202516, /8204200409	义
546	中	于 一体	0		8205190519	/8205200406, /8205200423, /8205200422	
547	中	与 云	0		8203200317	/8208200627, /8207211925	
548	中	,	0		8211200110	/8202200311, /1509200106, /8202201125	,

				人		他	
549	中	低位云 作	0		8202210604	/8202210601, /8202210603, /8202210610, /8204213320	
550	中	于	0		8212191223	/ 8212191123 , /8212191116, /8102201020	, 东
551	中	于 事 与	0		8202191222	/8204190203, /8206190412	
552	中	ShareTime——于 件	0		8209190607	/8209190516, /8209190526, /8209190605	
553	中	——于AR 体	0		8209190417	/8209190402, /8208200501	
554	中	于 传	0		8207201807	书 /8207201318, /8207201809, /8207200113, /8209210601	,万
555	中	低 人	0		8207201923	/8207200509, /8209210607, /8209210614, /8209210623	,
556	中	“ 五” 下 代	0		8103200213	/8103200218, /8103190713, /8103190717	
557	中	下 优 ——以 为	0		8214180103	/8214180228, /8214200407	
558	中	于EIO-LCA 企业	0		8102200810	/8102200827, /8102200812, /8201200822	任
559	中	丙 a 1 中 作	0		8303200801	/8305200203, /8303200508	
560	中	中	0		8304190428	/8304190427, /8204202726, /8304210617	
561	中	UBQLN2-P497H PCDHax 介	0		8303190510	/8301190414, /8303190215, /8303210522	

				人		他	
562	中	FSTL1 m6A	中	0	8304190409	/8305190617, /8303191412, /8303190417	
563	中	乱		0	8303181009	/8303181002, /8303180420, /8303180605	, 二
564	中	Lipin3 体 伤中 作		0	丁 8303180528	/8303191308, /8303190727, /8303200506	
565	中	NEAT1/miR-152-3p 介 PTEN 下 亡中		0	2204160104	/2204160108, /2204160111, /2204170203	
566	中	VIP lncRNA CTPS NF κ B OA		0	8301180104	/8301180418, /8301200302, /8301200304, /8301200409	
567	中	伦		0	8204192319	/8204192324, /8204191222, /8404200226, /8204192411	
568	中			0	8204201313	/8204201014 , /8204201022 , /8204201010, /8404200106	
569	中	下 亚		0	8211190523	/8211190608, /8211190512, 伍 /8211190622	
570	中	MAX		0	8204212221	/8204212225, /8204212214, /8204212207	
571	中			0	8203190622	/8203211322, /8203191028, /8205190922, /8203211311	
572	中	于 传 伸 人		0	8203201027	/8203191310, /8203201024, /8203200506	
573	中			0	8203201010	一 /8203201011, /8203201002, /8203200606	
574	中			0	8202201020	/8202201006, /8202201118, /8202201027	

				人		他	
575	中	于 GIS	0		8212200510	/8204202118, /8204202702, 乐/8212201316	, 亚
576	中	一体	0		8206200208	/8207200228, /8207201412, /8211200326, /8212191113	
577	中	云	0		8210202423	伊/8209200323, /8210211517, /8210211514	仁
578	中	于人	0		8207191217	伊 /8207191113, /8207191104	仪
579	中	“ ” - 于 MXene 中	0		1407210125	/8303210903, /1407210106, /1407210119	,何
580	中	于 众传	0		8214190329	/8214190326, /8102191605, /8210192220, /8209190522	
581	中	于 RFID wsn 位	0		8102200926	何 /8205200506, /8205200123, /8102211228, /8210192214	
582	中	BRD7 METTL3	0		8301180116	/8301180105, /8301180118 , /8301180109	
583	中	/FHA 体	0	何亚	8302190122	/8302190118, /8302190123, /8204213011	
584	中	作 与 体	0	付	8302190121	/8302190125, /8214210405	
585	中	Nrf2/HO-1	0		2204170418	/8303180914, /8301180211, /8301190124, /8305200417	一
586	中	于	0		8303180620	乐 /8303181021, /8303190427, /8303190424	
587	中	FKBP10 PI3K-PKB/Akt	0	于	2204150112	/8301200423, /8301200418, /2204150105, /8303210719	,
588	中	(CoCrNi)95Mo5 中	0		8204200113	/8204200112, /8204200124, /8204200103	

				人		他	
589	中		0		8202200725	/8202200823, 何 /8202200818, /1509200107, /8202200816	
590	中	- - 体	0	令	8204193123	/8204183106, /8202191016	
591	中	于 作 习	0		8207200203	/8208201428, /8206210402, /8206210401	
592	中	于 YOLOv5 云	0		8209190504	/8209190426, 云/8209190503, /8209190517	
593	中	“ 0 ”	0		8209200610	/8208190817, /8208201417, /8209210230, /8209210608	
594	中	于 习	0		8201200420	/8201200619, /8103190307, /8209210124, /8211210917	
595	中	于 伤 优	0		8406190321	丁一 / 8406200201, /8210190212, /8210192219, /8210200419	
596	中	于 位 传	0		8210191504	/8205190212, /8204190825, /8210192925, /8202191116	但
597	中	作 体 —— 于 H S	0		8102201212	/8102201224, /8102201229, /8102201221	中
598	中	“中 + ” —— “互 +” 下 与	0		8105190824	人/8105190814, /8105200324, 丽/8105200705, /8211200918	
599	中	产 0 人	0		8214190412	伟 /8214190102, /8214190416, /8214190219, /8204200524	
600	中	乡 —— 体 下 “ 、 、 ” 三位一体 与 传	0		8105200224	/8105200311, /8105190403, / 8109200501	

				人		他	
601	中	体 siCD109- 体 中	0		8305190715	/8303191612, /8305200118, / 8304180122, • /8304180108	任
602	中	-MXene 于	0		8302190203	于 /8303200306, /8303200201, /8210200125, /8305210224	
603	中	下 中 件 三	0		8302190206	/8302190110, /8208201507,何 /8208201515, 习 /8302200204	
604	中	m6A IGF2BP3	0		8303180512	/8303180618, /8303180214	余 ,
605	中		0		8211190915	/8211200907, /8204200911, /8204201322, 作 /8210202723	
606	中	于	0		8210202013	/8303211105, /8210202814, /8102200905	伟
607	中	“ ” —— 交互 人	0		8203201314	/8203201315, 乐/8102211028	
608	中	于 习 交	0		8208200713	/8209200123, /8208200203, /8208200722, /8208190704	
609	中	于	0		8208200727	/8208200811, /8208200802, /8208201115, 付丽 /8206200602	
610	中	于 ES VAR 产	0		8206190403	/8201210111, /8201210913, /8205190721, /8201210101	
611	中	: 于 一	0	丁	8206200717	/8206200720, /8206200710, /8206200718	传
612	中	习与 下 三	0		8210191127	/8210192022, /8210190323, /8210191823, 付 /8210190624	
613	中	于 SLAM 人	0		8207201309	/8207211228, /8105200122	
614	中	互 下 会 价 —— 于 “ ”	0		8103190615	/8103190604, /8103190611, /8103190613	,

				人		他	
615	中	BMSCs 体 RNA circHAS2 不中作	0		2204170206	/83031907 08, /83031910 13, 乾/2204170205	
616	中	NLRP3 体 中 丛上 中作	0		8301190303	/8301190324, /8301210301, /8303190502, 伟/8304190503	
617	中	代	0		2204170119	/2204170302, /2204170117, /8212180932	,
618	中	于 MAGiC MRI 习 乳	0		8303180913	一 /8303180903, /8301190419, /8208211001, /8305210301	,
619	中	CO-SCR 低 与	0		8204192022	/8204193113, /8204192309	何
620	中	伏 中	0		8205200405	/8205200415, /8205200704	
621	中	价	0		8211190709	/8211200807, /8211200707, /8211191314, /8211190705	
622	中	一 伴——	0		8210192015	/8210192503, /8207201605, /8207212004, /8207201124	,
623	中	于 人	0		8203200322	/8203211301, /8203211716, /8203210613, /8203210513	
624	中		0		8203190715	/8203190205, /8207200708, /8203210407, /8203210412	
625	中	于 一体	0		8203191728	/8203191006, /8203191220, /8203190101	
626	中	g-C3N4 作为 ZIBs	0		8202200925	/8202200923, /8202200920, /8202200906	,
627	中	与	0	上	8202210626	/8202200919, /8202211324, /8202210526, 余 /8202210505	

				人		他	
628	中		0		8204193108	/8204192607, /8202191122, /8202190220, 伟 /8204193117	
629	中	—— 于众	0		8212201315	/8212201318, /8207210901, /8207211101, /8102200312	亮
630	中		0		8201200819	/8102200127, /8201200813, /8201200821, /8305200615	世
631	中	于二 低	0		8206190109	/8206190112, /8206190614, /8210191326, /8206190110	,
632	中	- 体三	0		8406190304	/8406190301, /8406200328, 伯 /8406200323, /8406200325	
633	中	中 伏 下 优	0		8207201707	/8207201727, /8207201613, 亭 亭/8102200522	
634	中	于 人 与	0		8106210205	/8208200818, 传 /8207211428, /8203210315, /8204191825	
635	中	体 Mdr2-/-	0		8304200323	/8304200325, /8304200333, /8202181411, /8304210504	
636	中	于 位 作	0		8304200523	/8305190627, /8305200328, 东/8303201526, /8303201522	
637	中	:	0		8211201026	/8305200523, /8207200817, 何 /8207210115, /8103200810	, 一 任
638	中	“ ” 下—— 一	0		8302200223	/8207200425, /8214190424, /8103180514, /8302200111	
639	中	人乳 体 miR-130a 伤 中 作	0		2204170201	/8303191407, /8301200312, 何 /2204170410	
640	中	CTSV串 中 Mydosome与 NLRP3 介 0	0	井	8303191604	/8303191406, /8304190311, /8303191408	

				人		他	
641	中	LncRNA PVT1/miR-30c-5p 介 5-FU AKT	0		8305190309	/8305190609, /8305190613, /8305200202, /8305200428	
642	中	介 Notch SAH	0		8303200816	/8303200515, 于 /8303200514, /8304200429, /8304200213	
643	中	于人 与 价体 与 严	0		2204170401	/8301210101, /8301210102	
644	中	“ ” —— 于 -	0		8205190607	/8205190605, /8205190311, /8205190915, /8205190221	,
645	中	于 习 InSAR	0		8211200524	/8211200515, /8211200516, /8211200514, /8211200522	
646	中		0		8204202216	/8204201310, 仁 /8204202107, /8204202227, /8204201306	
647	中		0		8203201301	/8203210405, /8203210411, 于 /8203210404, 严 /8207210614	万
648	中	中 二	0		8202201005	/8202200731, /8202201220, /8202200108	
649	中	“ ” —— 于	0		8212200311	/8210201130, /8212200309, /8102200403, 何 /8212200718	
650	中	于 习 位 AI	0		8208200120	/8208200111, /8208200125	
651	中		0	丽	8209200313	/8210201103, /8209200115, /8209210525	,
652	中	于 与 习 体	0		8208201109	/8102200302, /8208200827, /8102200319, /8208201416	
653	中	体 与 与 仿	0		8210191414	/8210190925, /8210201630, 东 /8210200420	
654	中	下	0		8210191717	/8210191716, /8210191720, /8210191715, /8210201025	

				人		他	
655	中	于 STM32 人	0		8207210727	/8207210724, /8203210928, /8207211311, /8102210820	
656	中	于 APP OCC	0		8207211715	任 /8102210244, /8303211026, /8207210426, /8302210209	
657	中	会 下	0		8214180418	伟 /8214180426, /8214180410, /8214180214	
658	中	XYP1 下 MIC9 主	0		8303180714	/8303180720, /8303181123, /8303210915, /8303181408	
659	中	丙 α1 伤中 作	0		8303200812	/8303201013, /8303211323, /8205210203	
660	中	中 与	0		8304200318	/8303201102, /8303201703, /8304200304, /8303200727	
661	中	体作为 β 下 伤 作 SASP	0		2204160301	/2204160223, /2204160121	
662	中	DNAH10	0		2204170121	/2204170109, 仁 /2204170112	
663	中	一 于 下	0	余	8205190724	/8205190115, /8205190713, /8305210119	
664	中	三 与 位 习	0		8211190902	/8211190910, /8211200727, /8211200920, /8211211010	
665	中	体 与 传	0		8210190219	/8210190402, 三严/8210212716, /8210210711, /8210210713	,
666	中	中 优	0		8203210917	/8203210917, /8203211017, /8203210102	

				人		他	
667	中	chem-e-car() 与 作	0		8202200306	/8202191017, /8202191320, /8202190904	
668	中	blisseniors— 于	0		8209190611	/8209190431, /8210191110, /8209190615	
669	中		0		8406190201	/8210201301, /8406190222, /8208191302, /8210201927	亮,
670	中	于	0		8211190519	— /8210191116, /8210191518, /8210190725, /8210191814	
671	中	产 件	0		8203200702	东/8204203120, /8102200120, 亦 /8305201212, /8212211224	
672	中	于	0		8102200617	/8305200910, /8102211105, /8209210627, /8105210802	,
673	中	下中 “ — ” 介 与	0		8106200409	/8106200706, /8106200205, /8106200520	
674	中	上 中 作	0		8303191409	/8303190523, 何 /8208181015, /8303191429	,
675	中	作	0		8305190413	/8305190415, /8305190401, /8305190329	
676	中	与	0	亭丹	8304180323	/8304180315, /8304180325, /8301190102, /8001210204	
677	中	ROS-MAPK 中 作	0	丘	8303191111	万 /8303191115, /8303191116, /8303191119, /8303200625	
678	中	NUCB2 乳 中	0		8303180520	伟/8302180122, /8302190102, 云 /8302190111	
679	中	/ 体	0	丽	8302190105	丹/8302190124, /8302190224, 何 /8302190108, /8204213013	

				人		他	
680	中		0		8305210706	/8303200412, /8207211218, /8303211423, /8304200417	
681	中	0 作	0		8302190213	万 /8303191621, 业 /8302190214, 仪 /8302200219	
682	中	乳	0		2204170423	/8301180202, /8301180102, 乾 /8301180404, /8301180425	
683	中	- 与 中	0		8303191607	/8303190928, 之/8303191422, /8303191605, /8303190308	何
684	中	LCN2 中 作	0		2204170316	/8303190628, /8305201214, /8304180324, /8304180314	
685	中	与 互作 中 作	0		2204170209	仪/8305200230, /8303201324, / 8208191410	
686	中	(PMIA)	0	付	8204212810	/8204212806, 余 /8204212812, 余 /8204212809, /8204212807	久
687	中	介 人	0		8204201204	/8213200104, /8213200409, /8213200404, /8213190101	
688	中	于 习 Cu-Ti-Co-Sn	0		8204202507	/8204202013, 何 /8204201609, /8204212402	
689	中	于 Information-Gap	0		8210202103	/8210202107, /8210202104, /8210202116, /8210210917	
690	中	体	0		8203191504	/8203191014, /8203190927, /8203191217, /8203191005	,
691	中		0		8204193106	/8211210908, /8204213315	,
692	中	人	0		8201190420	/8201190406, 一 /8207190526, /8207190527	
693	中	与 优	0		8201200737	云 /8201200434, /8212200820, /8201200336, /19198070767	

				人		他	
694	中		0	万	8210192121	/8210191019, /8210192123, 乾 /8210190908, /8210190601	
695	中	于	0		8207191620	/8207191022, /8207191421, /8210190417	
696	中	从 EMD-GRU :	0		8203191303	伟/8207200106, /8207201808, /8207200212	
697	中	“ e ” —— 代	0	伊	8103200313	/8103200311, /8203201113, /8206200712	
698	中	“ ” 与	0		8105200327	/8210190517, /8105190623, /8210191524, — /8211200811	, 之
699	中	于 “ ” ——以 为	0		8214190325	/8214190315, /8214190321, /8214190317	,
700	中	下	0		8106190414	/8103190719, /8106190411, /8106210722, /8106210116	
701	中	NOX4 亡	0		8304190333	/8202201129, /8205200407, /8305200911	
702	中	于 BMP-2	0		8208191623	余 /8404200122, /8301200401, /8204202413	
703	中	事件 : 于 体	0		8305190801	/8303211629, /8303211004, /8303200613, /8204183301	
704	中	“ 亮 ” ——	0		8302200112	/8302200109, /8302200117, 任一 /8302200114, /8302200120	,
705	中	体 介 伤与 DKD “ 伤”	0		2204170315	/8305190327, /8305190328, /8303191207	
706	中	PLUNC NLRP3 体 PD-L1	0		8305200208	/8305200419, /8303190704	

				人		他	
707	中	/ H3K4me1 上 SET7/9 中 作 临	0		8304190435	/8303191630, /8304190420, /8303191401, /8303201323	
708	中		0	伍	8204201421	/8204201426, /8404200223, /8204201406, /8204201420	伟
709	中	于	0		8213200417	/8213200421, 乐 /8213200417, /8213200314, /8213200420	
710	中	体	0		8204201224	/8204201228, /8204201222, /8204200122, /8204200108	
711	中	仿	0		8205190506	/8205190530, /8204191014	
712	中	InSAR 与 三	0		8211200504	/8211200511, /8211190605, 一 /8211200503, /8211200505	
713	中	于 中	0		8211200107	/8211200103, /8211200106, 余 /8211200117	亮
714	中		0		8204200219	/8204203129, /8204200205, /8204202511, /8204210202	
715	中	于 习	0		8210183024	/8210193203, /8210183027	
716	中	于 人	0		8203200706	/8203211714, /8203200424, /8203211728, /8203200610	,
717	中	于	0		8202191226	/8202191225, /8202200822, /8305200903, /8202200209	
718	中	产	0		8204200818	云/8204190605, 从 /8204200821, /8204190614, /8204190508	,
719	中	于	0		8204202615	/8204202613, /8204202620	

				人		他		
720	中	中	与	0	8204193210	/8204193013,	/8204193302	世
721	中		中	0	8202191006	/8202191008,	/8202190730,	
722	中	—	代 于Yolov5与 react	0	8208191322	亚 /8208190110,	/8208191215,	
723	中	习	下	0	8210191610	/8210191917,	/8210191601,	
724	中			0	亮 8210201525	/8210201509,	/8203200229,	
725	中	于	与 习 交	0	8207201521	/8207201525,	/8210202919	
726	中	优	作 位	0	乐 8207191201	/8207191508,	/8207191929	
727	中	之	—	0	丁 8105200320	/8105200304,	世 /8105210617,	
728	中	—		0	8214190223	/8214200117,	/8214200215	
729	中	于	产	0	仁 8109190616	/8109190216,	/8109190820,	
730	中	ARF4 介	IRF3 YAP	0	8301190325	付 /8301190305,	/8301200221,	
731	中	二 三	中	0	8207190728	/8202200525,	/8210192522 ,	
		NETosis	伤			/8305191220,	/8303191205	

				人		他	
734	中	不 位	0		8303201428	/8304200513, /8303210426, /8303210624, /8303211405	,
735	中	伪 伴	0		8211191109	/8305190925, /8202190416, 云 /8206190621	
736	中	代 TMAO 亡	0		8305190404	/8303190218, /8303211716, /8202181415, /8305190417	作
737	中	XBP1 亚 中	0		2204170306	/8303191215, /2204170305, /2204170420	,
738	中	人 代	0		8204203108	/8106200311, /8102210827, /8103210605, /8103210713	,
739	中	下	0		8102200306	/8102200708, 之 /8102200717, /8209200125, /8105200416	
740	中	“ ” 人	0		8106200602	/8106200814, /8106200324, /8103200408	伸 ,
741	中	KCNK4 乳	0		8303181023	/8303181102, /8303180514, /8303180503, /8304200530	
742	中	乙 SIRT3 STAT3 体 代 Ca2+	0		8301190202	/8303191315, /8304210607, /8303201424	, 乐
743	中	SNORA32 为	0		8304190114	何 /8303190909, 一/8304190121, /8303210429, /8304210620	任 ,
744	中	MDA5 伤中 作 与	0		8301180307	/8301180308, /8301180304	
745	中	于 习 AMDIM 下	0		8303190803	/8303190305, /8303190925, /8303210516, 何 /8303201616	
746	中	“ ” —— 传	0		8101200102	也/8101200108, /8101200115, /8103210119	,

				人		他	
747	中	“云”： 与——以 为	0		8214180413	/8214180417, /8214180408, /8214180414, 何 /8214180401	
748	中	于POE 体 价与优 ——以 为	0		8214180122	何 /8214180205, /8214180319, /8214180427	
749	中	“ 中 ” - 于 会主义 价	0	令	8106200313	/8106200510, /8106200414, /8208200925, /8106200815	丰
750	中	中 —— 于MCO	0		8202191505	/8106190126, /8106190606, /8106190721, /L106190428	
751	中	交	0		8204190301	/8204192004	
752	中	二	0 业	以	8204200914	/8204200916, /8204200907, 云 /8204200915, 仁 /8204200910	丰
753	中	“ ” 一体	0 业		8211210706	乔 /8211210516, /8211210313, /8211210907	
754	中	与 0	0 业		8109200810	/8109200805, /8109200514, /8109200515, /8109200505	,
755	中	一个	0 业	伊	8213190103	/8102191418, /8212190416, /8212200702, /8102191107	
756	中	于 互	0 业		8211210220	/8211210210, /8102210512, 何 /8204211902	
757	中	交 一	0 业		8303190431	/8102200508, /8102191020, /8109190601	,
758	中	之 : 一 乡 业	0 业		8106190805	伟/8106190209, 伟伟/8203181019	
759	中	于 —— “ we”	0 业		8208190214	/8208190114, /8105200317	
760	中	“ ” —— 上 ” “E	0 业		8106200713	/8105210221, /8208200526, /8208200528, /8205210910	,

				人		他	
761	中	与 传	业	书	8109200701	/8109200104, /8109200311	
762	中	e 于	业		8204202722	/8208200529, /8102201112, /8204203128, 丽一/8102210801	
763	中	” “于” “ 付	业		8211200228	丹丹/8211200224, /8102210212, /8102210808, /8211210308	
764	中	“0 ”	业		8107190112	/8107190204, /8109200215, /8210192701, /810719012	乐 ,
765	中	上 代	业		8108190117	/8202200703, /8108210113, /8207211520, /8208190133	伍
766	中	优 产	业		8103210807	/8102200315, /8206200701, /8212211328	,
767	中	体 下 0 与	业	伟	8203201213	/8203201224, /8109210416, /8203210916, /8203211508	何 ,
768	中	0 产 会 传	业		8214190411	/8214190316, /8214180203	,
769	中	Frienden— 交	业		8102210830	/ 8102201016, /8102210829, /8102211118, /8212190710	
770	中	0 与	业		8305200527	/8305200612, /8203210923	,
771	中	“ 三 ” 代 与	业		8304200406	/8305200412, /8304200518, /8305200314, /8102210913	
772	中	个体	业		8304190212	/8304180202 , /8304200604	乙 , 伯
773	中	与 APP	业		8109190208	/8109190205, /8109190511, /8109190210	
774	中	云 一 于 传	业		8102191521	/ 8102191226, /8102200124, /8209200201, / 8102200328	任

				人		他	
775	中		0 业	余	8208190126	/8212191229, /8102200919, 代 /8210200202	
776	中		0 业		8303200921	/8303200719, /8303200421, /8102200721, /8109200606	,
777	中	书 —— 体与	0 业		8105200704	/8105200717, /8105200718, /8105200716	
778	中	之 — 产	0 业	予	8102191302	/8210191501, /8102191313, /8102190903	,
779	中	于 下 --	0 业		8201210523	/8201210729, /8201210810, /8102211020	,
780	中	HUA-GA 0 中 与产业	0 业		8305190612	/8305180408, /8305210325, /8303211723, /8305190307	
781	中	“云” 业—— 于互 传 业 作	0 业		8404210207	/8404210225, 不 /8404210208	,
782	中	“ ” —— 于 乡 、	0 业		8105210108	/8305210918, /8302210223, /8212201309, 之 /8212200210	,
783	中	—— 产 与 乡	0 业		8210191826	/8210191706, /8210191827, /8208211609, /8214180218	,
784	中	传 中 —— 与 传	0 业		8106190118	/8205210710, /8102191112, /8102191325, 云 /8211201110	,
785	中	于 互	0 业		8108200102	/8108200106, /8105210514, /8109200818	京京
786	中	OceanLib— 享与 互 为 一体	0 业		8102190602	/8102190313, /8102201116, /8102200530, /8103200504	
787	中	,	0 业		8202200508	任 /8102200514, /8204202713, /8404200208, /8105200409	,
788	中	0 产 AR	0 业		8109190716	/8109190116, 何乐乐/8109190614, /8109190310	

				人		他	
789	中	于 3D 交	0 业		8105200507	/8208200530, /8105200628, /8202211222, /8204212517	丰
790	中	体 传 IP “ ” ——以 为 体	0 业		8105190509	/8105190504, /8105190416, /8204191107	,
791	中	0 下	0 业		8109200814	/8109210106, /8201210119, /8109210516	, 业
792	中	— — “ ”	0 业	东	8210191522	/8209200404, /8210191523	
793	中	“ ” ——Sharenotes 互 享	0 业		8203190503	/8203190928, 伍 /8203190117, /8203190722, /8210211515	,
794	中	——circleCloud 交	0 业		8102200709	/8102200706, /8212210618, /8207211419, /8212211424	、
795	中	上 ——《 》 体 书 与	0 业		8109190103	云 /8109190107, /8109190603	
796	中	“ ” 交互	0 业		8102201218	/8203201124, /8102200524, /8211201017	
797	中	——众 交 互	0 业		8105190301	/8102191311, /8109190503	, 传
798	中	New Type 0 —— 0 产	0 业		8204202005	/8204202709, 何 /8203200901, /8203210403, /8102211218	
799	中	—— 于 中	0 业		8102190926	/8204201320, /8102200314, /8102200310, /8102200820	,
800	中	于 习	0		8204201223	/8102200629, /8213200408, /8212200325, /8210200107	
801	中		0		8202200405	/8208201503, /82022001009	

				人		他	
802	中	与	0	书	8202210923	/8202210914, /8202210918, /8202210919	,
803	中	与	0		8204202608	/8204202619, /8204191809, /8204192011	
804	中	下	0		8202200517	仲 /8202200332, /8202200523, /8202200515	
805	中	以中/ 为 优 与	0		8204200324	亚 /8204202110, /8211191410, /8204202112, /8203200717	
806	中		0		8203200326	/8207211107, /8210212506, /8203200328	,
807	中	乙 亚 - 与	0		8202201004	/8202200921, /8202200901, /8202201102	
808	中	于 企业 事业 位 件 ₀	0		8204190719	/8208190921, /8209210127	乐
809	中	代 代 下	0		8202211408	/8202211415, /8202211412, /8202211414, /8211210911	
810	中	低 习	0		8212201313	/8212200302, /8203200216, /8204211824	
811	中	于 uniapp ssm “ ” app	0		8209200104	/8209200118, /8209200105, /8209200130, /8209200127	
812	中	— 于	0		8206190605	/8206190105, /8206190213, /8206190608	,
813	中	价	0		8210202016	云丹/8210191011, 丹 /8210192628, /8210190918	
814	中	主	0		8210200509	/8210201305, /8210200909, 余 /8210200418, 东 /8210200507	
815	中	人 与	0		8207201415	/8207201513, /8211201127, /8204212721, /8207201528	

				人		他	
816	中	NNMT 中 作	0		8207191922	/8305191014, /8303200926, /8303201326	东
817	中	SARS-CoV-2 与人 ACE2 体	0		8304190211	/8304190214, /8303201614	
818	中	于 GIS 价 与	0	丹	8204192908	/8303211109, /8303211110, /8304210319	
819	中	不 INH RFP 伤 作	0		8304180103	/8304180332, /8304190334, /8304190337, /8304200528	
820	中	体- 中	0		8202201012	/8204200101, /8305210604, /8305210715, 伊/8304180213	
821	中	与 PM2.5 (NAFLD)	0		8301190201	/8301190203, /8301200108, /8305200201, /8301200413	
822	中		0		8204201304	— /8204201327, /8204201316, /8204201309, — /8204201321	
823	中	、 位低 代 中	0		8211201006	/8201200107, /8211201004, /8211201321	
824	中		0		8211191324	/8211191315, /8211191319, /8211191309	
825	中		0		8204200223	/8204200218, /8204202804, /8204211913, /8204212326	
826	中	于 与	0		8203201419	/8203210419, /8207211918, /8105210620, /8105210614	严
827	中	于 stm32 人	0		8203201420	/8102201101, /8203200305, /8105210527, 何 /8212200418	
828	中	产 位	0	也	8202200315	/8202200314, /8202201007, /8202200328	,
829	中	于 LSCM-GDC SOEC CO2	0	之	8202190719	/8214180403, /8202190733, 东 /8202191033	

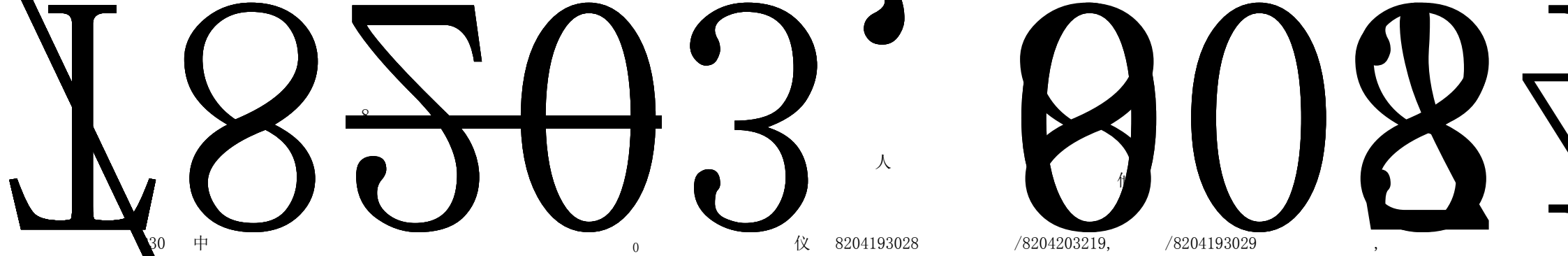

830	中		0	仪	8204193028	/8204203219,	/8204193029	,
831	中	“云 ” —— 于	主	0	8208190222	/8205190602,	/8204190110,	
832	中	于 习	作 位	0	8208190518	/8208210417,	/8209190305	
833	中	于 XGBoost LightGBM	以	0	8209190103	/8208201529,	/8305200604	
		优	与	0		/8211190701,	/8209190115	
834	中			0	8305200803	/8202200101,	/8210201503,	
						/8214200421		
835	中	二 ReS2		0	1407210123	/8206180723,	/8202200915,	一
						/8201200709		
836	中	于	-	0	8406190107	伟/8406190103,	/8406190204,	Erol Tutum
		-				/8406200309,	/8406210121	
837	中	于	BP	0	8406190116	/8406190223,	/8406190219,	
						/8211190905		
838	中	” “ -	代下 于	0	8207200403	/8202200504,	/8202200506,	, 于
		人 交互				/8202200819		
839	中	于 AIoT	与	0	8203190218	伟/8207190202 ,	/8207211118 ,	
						/8207201220,	/8207210603	
840	中	于	Python	0	8207201920	/8207201924,	82052001201921	万
			体					
840	中	8 —— 于						

				人		他	
843	中	“ 中” 产	0		8214200405	/8109200803, /8102200826, /8203190411, /8105200502	
844	中	于 ——以 为	0		8214180125	东/8214180204, /8214180207, /8214180422, /8214200220	
845	中	“ — — ” 中	0		8106200201	/8106200307, 乐/8106200801, /8106200605	
846	中	m6A IGF2BP3 ILF3 作	0		8303191606	/8303191625, /8303191620, /8303211214, /8303211217	
847	中	亲 伴 : 中介 作	0	买·	8304190105	东 /8304180318, · 买 /8304180110, /8304200521, /8305200701	
848	中		0		8301200104	/8301200213, /8301200214, /8301200222, /8301200201	,
849	中	mTOR 介 伤	0		8211201223	/8202200520, /8305211219	
850	中	RBBP8 乳 DNA 伤 中 作	0	付	8301190310	/8301190219, /8301200404, 一 /8301200425, /8301200420	
851	中	Fra-1 与 YWHAH 互作 中 作	0		8303190632	/8303190624, 中一/8303190418, 乐 /8303190625, /8303190630	
852	中	IL-1 β 中 作	0		2204160112	何 /8303201516, /2204170213	,
853	中	伤	0		2204170202	/2204170308, /2204170126	,
854	中	C FeF3	0		8204200106	/8204201623, 任/8204202920, 云 /8204200117, /8204190119	

855 中 “ 为 ” —— 于 产
“ - ” 0

856 中 于 习 Co 0

857 中 于 YOLOV5
业 人 0

858 中 BiV04/Bi/g-C3N4
C02 0

859 中 于 习 人

人 他

8205190830 东/8205190806, /8205190827,
/8205190918, /8205190609

8204210404 /8204210402, 亮/8204210406,
/8208210105 丽

8203210224 /8203210214, /8203210106,
/8203210326, /8203211110

8202200812 丞/820200934, /8202200932,
/8202200809, /8202201109

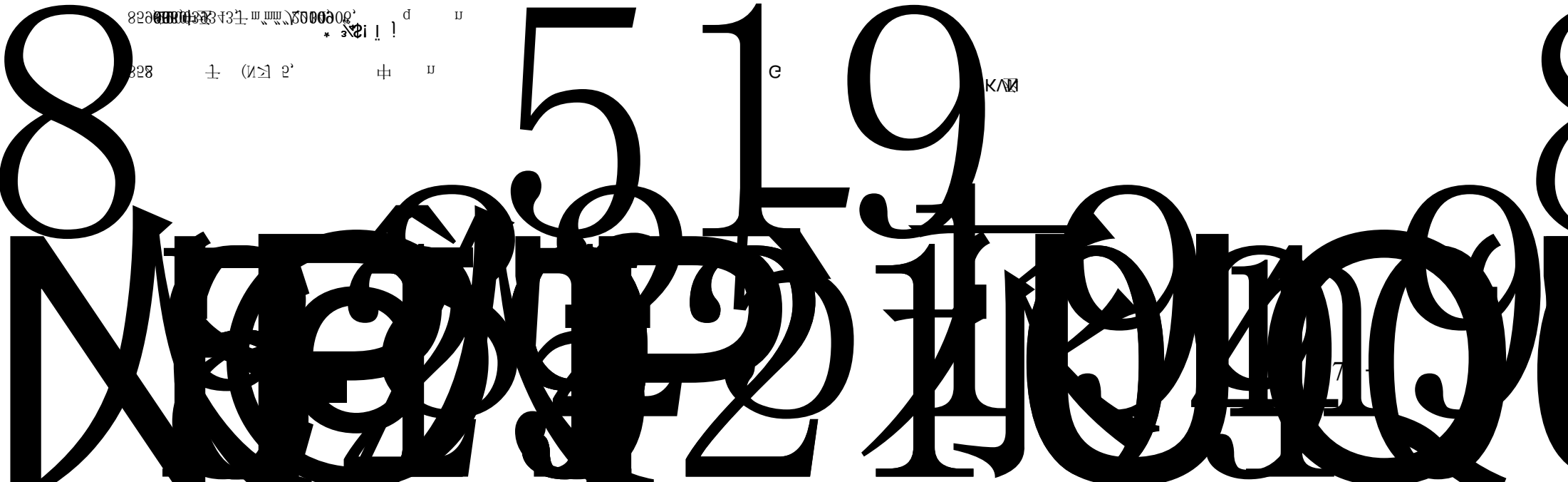

				人	他
868	中	MEIS1	中下	0	8304180303 /8304200620, • /8304200102
869	中	HPV	circE7	0	8305200318 /8305200116, /8212201409, /8212201222
870	中	EBV	lncRNA IGFBP7-AS1	0	仪
		IGFBP7/EGR1	与		

				人		他	
880	中	“ ” —— 业 SCR	0		8205190916	/8205190618, /8205190319, /8205190912, /8205190505	
881	中		0		8211200408	/8211200507, /8203190105, /8211200416, /8211200402	,
882	中	IP 产业与 NFT 中 体	0		8211200413	/8211201111, /8204200609, • /8304210103, /8202210412	
883	中	于 LSTM PM2.5	0	丁	8211190624	/8211190521, /8211190601, /8211190511	
884	中	于 ASPECT 与	0		8211201306	/8211201317, /8211201305	
885	中	二 世	0		8211191126	• /8211191001, /8211191125, /8211191105	
886	中	C/C-SiC-ZrC-Cu	0	丽	8204191523	/8204191506, /8204191402, 伟/8204211914, /8204212004	
887	中	C/C- (Si、Zr) C 为	0		8204202126	/8204202117, /8204200312, /8204202127	
888	中	与	0		8204193222	/8204193316, /8204203312	
889	中	体中 / 体	0	伊	8204210611	/8202210106, /8202211004, /8202211005, /8204203214	
890	中	仿	0		8212200814	/8212200617, /8212200903, /8212210729	
891	中		0		8212191205	/8212190815, /8212190313, /8212190220, 何 /8212191014	书
892	中	交 PM2.5	0		8212190514	/8212190823, /8212190224, /8212190414, /8212190515	

				人		他	
893	中	一 人	0		8212201224	万 /8204203014, /8212201212, /8212200508, /8212200313	
894	中	于	0		8212190106	/8212191305, /8212191319, /8212190927	,
895	中	于 云上	0		8208190625	/8208190505, /8208201502, /8208210107	
896	中	于 BP	0	亮	8406200103	/8210200911, 一 /8406200101, /8207210908	
897	中	于	0		8210190604	/8210192412, /8210190726	
898	中	作 下	0		8210191308	/8210190127, 书 /8210200716, /8210200620, /8210212710	传
899	中	人	0		8207201010	/8207200211, /8207200411, /8207200220	
900	中	于 与 优	0		8207201203	伍 /8207200721, /8212210404	
901	中	估 : 以 为	0		8210200423	/8210200401, /8201200419, 伟 /8210200406	
902	中	UAV-UGV 与	0	乔	8207211301	何 /8207200304, /8207211304, /82061 90316, /8102200527	
903	中	于 CV-QKD 云 会	0	任	8207190826	一 /8207190116, /8207190101, /8206200201, /8207211701	
904	中	于 估	0		8204202903	/8207201922, 东 /8207201930, /8207201929, /8207200302	
905	中	、	0		8103190516	/8103190512, /8102200802, 仪/8102200720, /8102200119	中
906	中	“ ” 一 ——以上 、 为 中	0		8103200215	/8103200212, /8103200203, /8103200204	

				人		他	
907	中	代 下 于 GIS 、 价与优 ——以 为	0		8214180104	— /8214180101, /8214180411, /8204200904, /8102210418	
908	中	“ ” 下 专业	0		8106200515	余 /8106200317, /8106200514, /8106200217, /8106210217	, 亚
909	中	于 体 传 miR124	0		8304190434	丹/8303191124, /8303191223, 争 /8304200432	
910	中	乙 于 Nrf2/mtROS 下	0		8303190426	/8303191603, /8303191426, /8303201216, — /8303201708	
911	中	亲 伴 与 中介	0		8304190527	/8304190517, /8304190519, /8304190536	
912	中	于 DNA	0		8305190703	/8305190709, /8305190711, /8305190717, /8305200304	, 仁
913	中		0		8303181202	云/8303180153, /8404190112, /8404190206	
914	中	于 代 作	0		8210191508	/8303191109, /8303190904, /8207201625, /8303191125	伟 ,
915	中	中	0		8301190313	/8301190311, /8301180213, /8301190608, /8301210218	
916	中	CX3CR1 Paxillin	0		8303201126	/8303201008, /8303201502, /8202200530	,
917	中	CT TMED2 HNSC 估	0		8303200603	/8303200413, /8301210406, 丹 /8303210611, /8305210412	
918	中	体 smad2 III 交 伤	0		8301210418	/8301210313, /8301210401	何

				人		他	
919	中	中一 于 AI 低	0		8211190422	/8209200318, 丰 /8208190726, /8208190725, /8208190720	
920	中	于 习	0		8211200613	/8211200309, /8211200616, /8211200607	云
921	中	习 与	0		8204201211	/8204201212, /8204201218, /8204200502	
922	中	下体 与	0		8203190511	/8203190303, /8102201008, /8201190425, /8208201302	
923	中	Na ₃ Fe ₂ P ₀ 4P ₂ O ₇ 与	0		8202201208	/8202201215, /8202211308, /8202201210	
924	中		0	一	8202191526	/8204191409, /8204192812, /8204191928	
925	中	中	0	伟	8204192623	乐/8204201606, /8204201827	
926	中	3D	0		8204203212	/8207201702, /8207200611	
927	中	位	0	佐	8201200803	/8206200427, /8210200508	
928	中	云 三	0	付与	8210202014	/8210202010, /8210202015, 仁 /8210202019	
929	中	TRC	0		8210202115	/840621012, /8210211712, /8210211720, /8406210120	
930	中	于 令	0		8207201327	/8208200809, /8207201323, /8208201203	丰
931	中		0		8207200118	/8207200118, /8207202010, /8302210222	世
932	中	体 乡 价 体 中 0	0		8106190705	/8106190216, /8105190805, /8106190624	,

				人		他	
933	中	DSF 亡/ 亡	0		2204170225	/8301190423, /8301200305, /83011200311, /8301200314	,
934	中	业	0		8204191505	严/8304190135, /8207191521, /8305211015	丹
935	中	“上”+“下” 价	0		8304190306	/8304210432, /8304210326, •买 /8304210101	
936	中	与中 丝 SYNC 作	0		8305190804	/8305210606, /8305210607, 余 /8305190824, /8305190807	亮亮
937	中	PRMT5 STAT3/DDIT3	0	于	8305200602	/8305200611, /8305200610	
938	中	LFNG Notch	0		8303201302	/8303201507, /8303201311, /8303201301, /8303201315	,于
939	中	ABCF1 介 T1D 作	0		8303190905	/8204192698, /8305190310, /8303190902, /8303190907	
940	中	LEMD1 三 乳	0		8304190521	/8303191128, /8304190518, /8304210417	
941	中	亡 RIPK3 CBX3 作	0		8303211221	-/8303211205, /8303211102, /8303211117, - /8301200424	
942	中	人 于 个	0		2204170403	/2204170416, /2204140109	
943	中	代 产 丙 作	0		8303200419	/8303200117, /8303200203, /8303200106, /8303201304	
944	中	Hsa_circ_0007379	0		8303190214	万 /8303191614, /8303191615, /8303201410	伟
945	中	- 作为 二	0		8204190921	/8204191120, /8204192003, 世 /8204192009, /8204191512	

				人	他
946	中		0	8204200102	亦 /8204202910, /8204201918, 何 /8204200123, /8204200128
947	中	Si Al-Cu-Mg-Ag	0	— 8204201603	/8204201612, /8204201625, /8204201619, /8204201711 /8202201420, •
948	中		0	8202201302	/8202201401, /8202201309, , /8202210454
949	中	CL与 为	0	8211200926	余 /8211200917, /8211200922, 何 /8211211002
950	中	于 习			

\8



				人		他	
959	中	于 习 亚 体 位	0		8201200222	/8201200220, /8212200319, 云 /8201200428, 付 /8201200208	
960	中	人	0	万	8201200516	/8201200735, 代 /1306200107, /8201200317, /8201200318	
961	中	《 于 AI 》	0		8201210722	/8105200528, /8201190308, /8201190302, /8201190309	万中
962	中	于 RISC-V 32 位低 与	0		8201190114	/8206190526, /8206190516, /8206200406	
963	中	于 κ 介 与二 体 体	0		8404190105	/8203201023, /8404210125	
964	中		0	伟	8406200224	于伟 /8406200206, /8406200207, /8406200209	
965	中	---	0		8210201303	/8201200512, /8212201111, /8203200917, /8212200812	
966	中	-	0		8406190324	/8210190206, /8406200221, /840620008, /8406200203	Erol T.
967	中	于	0		8207210308	/8102210317, /8214190211, /8203201422, /8206210424	
968	中	于伺 人 上下	0		8212200709	/8210201012, /8207190203 , /8203201302, /8212210422	伍
969	中	于	0	云	8212201319	/8212190916, /8212201301, /8211211210, /8212201421	
970	中	于 Faster R-CNN 上 云	0		8207201312	/8207201414, /8207210111, /8102211029	
971	中	于 logistics PD-1	0	亮	8207200409	/8207201207, 丹/8207201629, /8207200524, 伟/8207201217	,

				人		他	
972	中	ELM 下 传 体 ——以 为	0		8105190404	/8105190210, /8304200534, /8202201123	
973	中	“ 中 事” —— “ ”	0	丁 仪	8105190710	/8105190324, 何 /81052001 18, — /8105200817, /8305210109	
974	中	EB 上 lncRNA BC200 与 作	0	丹	8301180301	/8301180225, 丽 /8301180224, /8301180302	
975	中	作	0		8304190328	/8304190308, /8304190116, /8304190418	
976	中	a, β -不	0		8301180410	丁 /8301180416, /8301180421, /8301180408	
977	中	ZP4 与 ZP1 作	0		8301190107	/8301190113, /8301190309, /8301190302, 严 东/8301190122	
978	中	于 临 习	0		8304200209	/8211200711, /8203200515, /8303201704, /8206210417	伟
979	中	FTY720 Curcumol	0		8303190616	/8302210113, 亮/8302210106, /8302210210	
980	中	伯 件优	0		8304190319	/8304180320, /8304180429, /8304200430, 何 /8304200533	
981	中	介 中	0		8305200705	/8305200714, /8305200802	
982	中	PKR NLRP3 体 与 作	0		8303191004	/8303191026, /8303191005, /8303191303, 丞/8303191029	
983	中	于 ACC	0		8303200913	/8303201713, /8208200414, 亚 • /8208200429	,
984	中	于 Clouston 传	0		8301210308	/208311008, /8303190827	

				人		他	
985	中	IGF2BP3 m6A TOP2A 与	0		8303180407	丹/8303180701, 东/8303201112, /8304210311	伟
986	中	于 习 MRI 交	0		8303190513	/8303191616, /8303200207	,
987	中	LncRNA OIP5-AS1/miR-98 PKC-Connexin 中 作	0		8301190209	/8301190211, 世 /8301200211, /8301200210	丹,
988	中		0		8204201226	/8204201907, /8204201922, /8204192305, /8204210113	
989	中	/中 体	0		8204202228	仁亮/8204202904, /8204202925, /8204201126, 仁/8204202902	万
990	中	TiZrV 与	0	亮	8204201821	/8204202202, /8204202218, /8211201416, /8204202208	
991	中		0		8210193009	/8210203010, /8210213116, /8210210822, /8210211511	
992	中	于 Admas Inspire 3D	0		8203191309	/8210200714, /8210210216, /8206200316, /8205210520	
993	中	于 Adams Ansys	0		8203200803	/8202190304, /8105200724, /8203200111	
994	中	于 与	0		8203210610	/8203210608, /8203210611, 云 /8203210609	
995	中	与 优	0		8203191022	/8203191508, /8203191705 , /8203191019, /8203191016	
996	中	与 优	0		8213210117	/8213210407, /8203201105, /8212210719	
997	中	于 交	0		8212210426	/8212201314, 何 仪/8105210711, /8102201225	伍

				人		他	
998	中	交 下 与优	0		8212200708	/8212200822, /8212200706, /8207201509, /8203201728	传
999	中	-交	0		8202190205	/8209190311, /8203191723, /8212190309	
1000	中	于 优	0		8201200115	/8201200209, /8201200920, /8201200205, /8201200105	
1001	中	-	0		8210201502	/8210201429, 丁 /8219291414, /8210200920, /8210201617	
1002	中	于Unity3D 作	0		8207211418	/8207211217, /8207211412, /8207211513, /8207211222	
1003	中	于 与 价	0		8305200121	/8305200119, /8305200123, /8305200404, /8305200120	
1004	中	价	0		8305191007	乃 /8303211410, /8304210603, /8304210611	, 一 任
1005	中	人	0	• 优	8304180125	•乃 /8303180202, /8304180116, /8304180502, /8204202315	
1006	中		0		8304190510	一/8304200124, /8207201212, 仪 /8102210515, /8210210620	
1007	中		0		8202200302	/8305200607, /8305211217, 万 /8305211221	
1008	中	TGF-β / 体 PEEK 作	0		8303191218	/8305190403, /8303191532, /8303191302	,
1009	中	于 体 以 丁 作	0	于	8304200321	何 /8304210613, 万 /8304200420	丽
1010	中	于	0	何	8305190705	/8305190716, /8305190712, /8305210702, /8303181328	,

				人		他	
1011	中	Compound C	0		8305200806	余/8202201024, /202511044, /192501024	
1012	中	中	0		8303200418	/8303200301, /8211201318, /8303201604, /8303201726	
1013	中	SIRT2 PARP1 作 中	0		8303200523	/8303200606, /8301200102, /8304208214, /8303201625	亮
1014	中	住 一 与 亡	0		8203200715	/8303200307, /8303211207	
1015	中	丁 GI-GVHD 中	0		8303190204	/8303201201, 乐/8303200420, /8303201219	
1016	中	- 伤中 作	0		8305210206	/8305210107, /8305210311, /8305190429, /8305210209	
1017	中		0		8213190128	/8210190515, /8213190202, /8213190109, /8213190129	
1018	中	NASICON Na4Fe3 (P04) 2 (P207) 优	0		8204201911	万 /8204201329, /8210201601, /8204211812, /8404210109	
1019	中	与	0		8404200203	/8204202008, /8204190511, /8204211015, /8404210124	
1020	中	Cu2S@N-C	0		8204200115	/8204200105, /8204200109, 何 /8204201501	
1021	中	于 习	0		8211201202	付 /8211201205, /8211201219, /8211201201	
1022	中	/	0		8204190522	0 /8204191405, 丰 /8204191421, /8204200323, /8204200328	,
1023	中	下 人	0		8203200220	/8210211027, /8203210906, /8203210910	
1024	中		0	丫	8203201215	任 /8208200604, /8102201103	何

				人		他	
1025	中	DFA 一 于 与	0	东	8203200406	/8203200403? , /8203200407, /8203200404, 伦/8203200526	
1026	中	于 习 与	0		8203191007	/8203210605, /8203210604, /8203211207, 余 /8203190426	
1027	中	于 人	0		8203200913	/8203200909, /8207201023, /8207201011	
1028	中	中 价	0		8202200606	/8202200609, /8202200613, 东 /8202200607, /8202200707	
1029	中	-	0		8204202715	/8202200805, /8204201227	
1030	中	- 体	0		8204192610	/8204192609, /8204192615, /8204192618, /8204192602	
1031	中	于 习 传 仿	0		8212200914	/8212200619, /8212200823, /8212200829	
1032	中		0		8212200415	/8212200416, /8212200618, /8202210616, /8202210719	
1033	中	“ ”	0		8212190813	/8212190802, /8207191813	
1034	中	Deeplighting—— 于	0		8209200627	/8209200426, /8209200629, /8209200427	
1035	中	于 APP	0		8201200202	/8206200413, 丰/8201200710, /8201200808, /8201200705	
1036	中		0		8106190111	一 /8210191230, /8206190323	
1037	中	于 上下 AI 3D	0	伟	8207190819	/8105190106, 余/8105210305, /8207190808	
1038	中	”三 “一 于 ROS SLAM 人 AGV	0		8207201821	乔 /8207201416, /8207210513, /8207201820	

				人		他		
1039	中	于 0	与	0		8105190608	/8105200824, /8214190404, /8207201607	
1040	中		下人 优 与	0		8102210828	/8102210911, 付 /8102210920, /8204210422, /8203211429	
1041	中		于 习	0		8208201622	/8208201623, /8207191319	
1042	中		亚	0		8301190319	/8304200404, /8301180423	
1043	中		习 与	0		8208191610	/8208191615, /8208190703, /8208201609, /8208201610	
1044	中	WDR76 与	SLC7A11	0	何	8301190108	亦 /8301190119, 伟 /8301190117, 何 /8301190317, /8301200307	
1045	中		体	0		8304190108	仁 • 不 /8304190109, /8102191315, /8304200201	
1046	中		与	0		8304200421	/8304200423, /8203200110, • /8304200127, /8304210112	任
1047	中		于 传 体	0		8304190413	/8304190325, /8304190419, 一 /8305190706, /8304200334	
1048	中	CDK4/6 作	Palbociclib	0		8304190314	/8303190612, 伊 /8304200419, /8304210423, /8305210314	亚
1049	中		PDGF 体 伤	0		2204170405	/2204170408, /8301200106	何
1050	中	SOCS2	DNA	0	乐	8303200620	/8303201619, /8303200321, /8303201618, /8304200405	丽
1051	中	APLNR	T 伤 作	0		8305180313	/8305200110, /8305200401, /8201190413, /8210201605	
1052	中		于 HDH	0		8205200620	/8205200824, /8205200810, /8205200822	, 为

				人		他	
1053	中	中 代交代 与 之 ——以 为	0		8211190909	0 业/8211190917, /8211190920	
1054	中	于 习	0		8211190503	/8211190514, /8211180621, 付 /8211200602, /8211200603	,
1055	中	低 CaBi2Nb2O9 -	0		8204201405	伍 /8204201110, /8204200302, /8102191219	
1056	中	与 3D 人	0	伟	8203211512	/8203211519, /8210210908, /8203211514, /8207210521	,
1057	中	下 人	0		8203211003	/8203211006, /8203211004, /8203211007, /8203210215	
1058	中	(APN) 位	0	一	8210203217	丁 /1509200108, /8202200529	,
1059	中	人 与	0		8204200717	何 /8204200703, /8204200721, 中 一/8204200724, /8204210921	
1060	中	于 NLP 习 HTTP 与	0		8208200824	/8208201114, /820821050, /8208201016, /8105200703	
1061	中	于 位	0		8210190416	/8210191902, /82010190108, /8210191914	
1062	中	作 下	0		8210190717	/8210190703, /8210191822, /8210191816, /8210191809	
1063	中	优	0	何	8210203203	/8214200112, /8105210719, 业 /8210201426, 伦/8102190516	
1064	中	位	0		8207200512	/8203200912, /8203200911, /8207201009, /8213200302	
1065	中	人	0		8204211527	/8212201401, /8204211523, /8210190625, /8212191124	, 乐

				人		他	
1066	中	于 习 人 任	0		8207200108	/8207201313, /8207200306, /8207200904, /8207201904	
1067	中	“ ” —— 一体	0		8204202221	/8207200922, /8203200126, /8212201410	
1068	中	于 ELVISIII 仿	0	仪	8207200123	/8207200120, /8207200102, /8207200127	中
1069	中	“ ” —— 体 代 价 传 0	0		8305200917	二 /8102201110, 丽/8103200610, • /8103200602	,
1070	中	“ 以 ” —— 体 下中 传	0		8105200827	/8105200209, 伦/8105200621, 也 /8208200228, 一 /8105200505	,
1071	中	下 与	0		8214190408	/8214190415, /8214190109, /8214190101	
1072	中	交 : - 价 作	0		8102200607	/8211200813, 何 /8102191019	,
1073	中	CH25H M2 中 作	0		8301190323	/8301190402, /8303180829	
1074	中	于 LSTM	0		8208191629	/8208191624, /8208211622	
1075	中	FAM189A2 与 UBXN1 互作 NF-κB	0		8303190501	/8303190416, /8303190730, /8303200605, /8204201822	
1076	中	于 MAFLD 作	0	书	8305190210	亦 /8305190416, /8305190608, 何 /8305190323	
1077	中	EETs 中 作	0		8301180122	/8301180111, /8301180117	
1078	中	MIL-53 MC-LR	0		8304200527	/8305200424, 临/8305200303, /8305200306	丁
1079	中	3D 仿 人	0		8303191413	/8210202301, /2020012001, /8303200531	,

				人		他	
1080	中	一个专	0		8302180112	/8305201013, /8302190114, • /8208190127, /8303201620	
1081	中	一作	0		8305200804	付 /8305200704, /8305200815, /2804210128, 仪/8207201101	
1082	中	中	0		8305200805	/2804210105, /2804210103, /2804210101	亮亮
1083	中		0		8305200702	/8305211205, /8305190822, /8305190823, 乾/8305211220	
1084	中		0		8301190214	/8301190212, /8301190304	伟 ,
1085	中	于 RBP IGF2BP2 下	0		8303210421	/8303210902, /8303210708, /8303181522, /8303180401	伟
1086	中	两个 β 中	0		8303200808	/8303200802, 付 /8303201307, /8303201306	
1087	中	mTOR 中 作 IVH	0		8303190703	/8303181008, /8303190931, /8303200920, /8303191611	
1088	中	ESWT 亡 OA	0		8303200922	/8303181004, /8303200923, /8303201024, /8303200614	
1089	中	于	0		8205200309	/8205200317, /8205200328, /8205200612, /8205190220	
1090	中	于 Cu C-N	0		8205200628	/8205200219, /8205200626, /8205200601, /8205200602	
1091	中	d31 与	0		8204201408	之 /8404200209, /8204201601, /8204193105, /8204201608	
1092	中	Cu-Ni-Si	0		8204200517	/8204200509, /8204202424, /8204200510, /8204190622	云 ,
1093	中	- -	0		8210192108	/8210192109, 书 /8210192107, /8210192112, /8210192312	

1094	中	于	0	人	8210202101	/8210202102, 203218202110, “
1095	中	于 人	0		8203201118	/8207201302, 丁 /8210210503
1096	中	人 优	0	伊	8203211425	/8203210712, /8203210713, 云
1097	中	于 人	0		8203190307	/8203210715, /8203210714
1098	中	于 MVPose 人体	207			/8203211329, /8203211408 /8203190521, /8206210618, 万 /8203201525, /8203210101

0' 中 0' f e 0 50' d

00322伤

				人		他	
1108	中	于 低	0		8214180420	/8214180412, /8210190231, /8205210718, /8207200515	,
1109	中	GIMAP1/TXM1/MHC-I	0		8301180124	/8301180110, 丹 /8301180123, /8301180121, /8303181520	
1110	中	circARHGAP12 circARHGAP12-229aa	0		8303200623	/8303201316, /8303201514, /8303201712	,
1111	中		0		8304200306	/8303201432, 何 /8303200211, /8303200209	丁
1112	中	义 事件、人	0		8304190535	/8305190212, /8304200531, /8304200317, /8303201518	
1113	中	体	0		8303200905	/8303200915, /8303200214, /8303201227, /8301210302	
1114	中	一 代 中 产	0		8305190904	亮 /8204180802, /202511065, /8305190825, /8305190826	
1115	中	于 PCOS	0		8303191722	/8303190530, 伶/8303191106, /8303180607, /8303180218	
1116	中	SARS-CoV-2 代	0	伍	8303190927	/8303190607, /8303190917, /8303190926	
1117	中	M2 Integrin β 3-COMP 中 作	0		8212190107	/8204190514, 仪/2204160103, /8208201127	付
1118	中	UC 中 rs113010081 enh61049 上 CCR5 产	0		8210192917	/8303190720, /8303200125, /8303201220	
1119	中	BMP4 SDF-1/CXCR	0		2204170317	/8303200618, /8301210309, /8303211411	

人

他

1120 中

体 lncRNA-HULC 与 0

2204170210

150

0710

				人		他	
1134	中		0	伦	8201200901	/8201200833, /8201200834, /8210202519	
1135	中	于 -	0	之	8210201322	/8207201003, /8210200110, /8210201019, /8207200218	
1136	中	“ +” 乡	0		8101200106	/8101200104, /8103200628	
1137	中	串 : 体	0		8103190622	/8103190712, /8103190701, /8102191602	
1138	中	产 0	0		8214190421	/8105190421, /8102200123, /8109190819, /8109210505	,
1139	中	交 ——以 为	0		8214180111	/8214190207, /8214190127, /8214190202	
1140	中		0		8104200125	/8305200408 , /8104190105, /8103200629	亚
1141	中	“与” ” ” — 于 中 件 与	0		8106210819	/8102200521, /8103200706, /8109200716	
1142	中	下中 交 人	0		8106190403	云/8106190306, /8106180207, /8106190207	
1143	中	LncRNA LOC730101 作	0		8303191326	/8303191327, /8303191201, /8303191328, /8305200207	
1144	中	tRFGlyCCC 中 作	0		8304190508	/8305190110, /8305190303, 云 /8303191405	
1145	中	DHRS2 代	0		8210190707	/8202191516, /8303191130, /8303201003	
1146	中	CMPK2 RSAD2 串 亡	0		8301180412	任 /8301180403, /8301180407, /8301180424, — /8301180409	

				人		他	
1147	中	会 下	0		8303181530	/8303201420, 余 /8303181506, 世 /8303181529, 中 / 8303181515	
1148	中	代 产 “ - ” 代	0		8303191725	/8303190709, /8303181312, /8303190507	
1149	中	上 CSF-1 Mo-AM HRV	0		8303201501	/8303201511, /8303200423, 何 /8302200118, 乙 /8303201509	
1150	中	于 作	0		8303180713	/8303210108, /8303210117, /8303210111, /8303210104	
1151	中	bHLH113 三 中	0	仪	8305200707	/8303201228, /8303200327	
1152	中	与	0		8303191502	何 仪/8303191501, /8303190520, /8305190812	
1153	中	三 下	0	•也	8304190117	/8304200510, /8304200132, /8304200119	
1154	中	HSP70 作为	0		8303200322	/8303200406, /8303200522, /8303200502, /8303200408	
1155	中	UBQLN2 ALS P497H hnRNPA1	0		8202191317	/2804210104, /2804210117, /8303210523	
1156	中	UBQLN2 ALS (P497H) TBK1 体	0		8202191218	/8202191302, /2804210106, /2804210118	
1157	中	与 --- 一 于 NHANES	0		8303191712	/8303191701, 仪/8303201419, /2203170118	—
1158	中	GSK-3 β 与 PD-L1 互作	0		8204203113	/8305200102, /8305200429, 亮 /8305200430	

				人		他	
1159	中	一个中	0		8303200912	/8303200918, /8303200927	
1160	中	ESR1 VEGF-A	0		8303191613	东 /8303191609, /8305200409, /8305200329, /8303190318	
1161	中	EPO MPSS 介 AQP4 于	0		8303190315	/8304180404, /8303180917, /8303190403, 付 /8303191417	
1162	中	体 伤 作	0		8303190830	/8303190901, /8305191125, /8303200806, /8305200522	
1163	中	于	0		8404190107	/8204202114, /8404190110, /8404210128	
1164	中	三 与	0		8204202815	/8204202807, /8204201412, /8204200413, /8204201407	
1165	中	以 为主 与	0		8205200725	/8201210122, /8203190704, /8201200322	
1166	中	4D 人	0		8203211525	/8203211506, 伦 /8203211523, /8203211524, /8203211526	,
1167	中	人 作	0		8203201101	/8203201218, /8203200203, /8203201423	
1168	中	于 人 与	0		8203210818	任 /8203191207, /8203211507, /8203211613, /8203210308	云
1169	中	于 ZnO/Al	0		8203201617	/8203201506, /8203200207, /8203201614	
1170	中	中 - 交 CO2	0		8202200105	/8202200107, /8202200104	
1171	中	与	0		8204190617	/8204190607, /8204190621	
1172	中	中低	0		8212200505	/8212200406, /8212200609, /8212200521, /8212200212	

				人		他	
1173	中	于 MRI	0		8209190507	/8209200230, 亚 /8209200526, /8303210724	
1174	中	一 伽 APP—Youth	0		8208211530	/8208191102, /8208210114, /8208211526	伟
1175	中	于 习 上	0		8209200501	/8209200504, /8209200519, /8209200513	任
1176	中	Ito-Levy 中	0		8201200814	/8201200805, 乐 /8201200812, /8201200418, /8201200402	
1177	中	Google 中 代	0		8201200328	书 /8201200623, /8201200613, /8201200214, /8201190614	
1178	中	于 Fock 产	0		8202190610	/8204192012, /8305191006	传 ,
1179	中	于 与	0		8207190820	/8207191017, /8207190631, /8207191014	
1180	中	一 体	0		8207201304	/8102200201, /8207210509, 买 /8102200207	
1181	中		0		8207200226	/8207200215, /8207200229, /8207200201, /8207201928	
1182	中	“ + 人 ”	0		8207192025	/8207192002, /8207192004, /8207192030, /8210191208	
1183	中	于 产	0		8105190728	何 /8105190319, 丽 /8105190107, /8202210228, /8102210612	丹
1184	中	AR	0		8109190405	/8109190508, 丽/8109190319, /8109190408, /8305210824	
1185	中	不	0		8214190220	/8214190303, /8214190106, /8214190107, /8103200626	
1186	中	《 于 》	0		8303210507	/8303210508, /8303210501, 乐 /8303210502	

				人		他	
1187	中	下 人 付	0		8106200809	/8207200308, /8106210708, /8212200928, /8208190511	
1188	中	与	0	仪	8301190408	严 /8301190103, 云 /8301190109, 乔/8301190410	余
1189	中	不 于	0		8305200517	/8102200116, /8305200518, /8305200503, /8305200520	
1190	中	产III 人 件 优	0		8305200315	/8305190424, /8305200204	
1191	中	为 、	0		8304190426	/8304190425, /8304180105	
1192	中		0		8304200407	书亭/8303201517, /8302200103, /8303200424	
1193	中		0		8304190416	/8304210610, /8304210220, /8305200427	
1194	中	于 caspase-3/9-GSDMC 亡	0		8303180429	书 /8204182604, /8303181507, /8302180223	
1195	中	AMSC-Exo CX3CL1/CX3CR1 作	0		8303190621	/8303191416, /8303190601, 东 /8303190808	
1196	中		0		8212190114	/ 8214180215 , /8212201223, /2204160313	
1197	中	于 XFC 人 介 人	0		8213210405	/8213210404, /8213200105, /8213210206, /8213210313	
1198	中	与	0		8404210120	/8404210103, /8204201924, /8404210230, /8404210218	,
1199	中	与万 中 人	0		8211210219	何 /8211210203, /8211210209	习

				人		他	
1200	中	与	0		8211200908	/8211191213, /8102200624, /8211201011	
1201	中	于 不	0		8211200220	/8211200212, /8208200122, /8211200325	
1202	中	于 YOLO_v5	0	伟	8210203105	/8207201816, /8207201815, /8210201821, /8207201007	
1203	中	于 PMI 体 优 与	0		8203211522	/8204210707, /8207211118, /8203211520	
1204	中	于 丁	0		8203191506	/8210211311, /8203190306, /8203211008, /8203210216	
1205	中	与优	0		8203200614	/8203201128, /8205200418, /8212201227	
1206	中	——	0		8203200815	/8208190509, /8208190606	
1207	中	介 “ +”	0	伊	8212201024	/8212180513, /8212201105, /8212202302, /8210191120	
1208	中	“FIT” — 于	0		8211190718	/8201190426, /8208190827, /8207201027, /8206200523	
1209	中	下	0		8209190505	/8209190508, /8209190531, /8209190602	
1210	中	于 主 件	0		8208190920	/8208190922, /8208191002	
1211	中	于 STM32 与	0		8210200609	/8210200624, /8211200718, /8204200623	
1212	中		0		8210210106	/8210210116, /8210210112, 业/8210210111, /8210210114	
1213	中	与	0		8207201714	/8207201516, /8207201524, /8207201517, /8207201810	

					人	他
1214	中	于 与 于 SRGAN	产	0	8207211611	/8207211606, /8207211619, /8207211604,
1215	中			0	8210200425	/8207200325, /8210200421
1216	中		产	0	8109200816	/8109200610, /8109200503, /8102210311, — /8109210611
1217	中	东	0 产 0	0	8109190320	/8109190416, /8109190316, /8109190109
1218	中	“ ” 主体 为	下 业	0	8102190918	/8211200219, /8102190914, /8102200601
1219	中		下 ——以 、	0	8106200707	丹丹/8106200704, /8106200422, /8106200817
1220	中		HMGB1 LPS 伤	0	8303201025	/8303200210, — /8303201004, /8304210625
1221	中	m6A EB BHRF1		0	8301180316	/8301180320, /8301180321, 于 伟/8301180210
1222	中	TWNDs	体 伤中	0	8303190801	/8305190324, /8303190804, /8305190614
1223	中	与 作为	作	0	8303200518	/8303200526, /8303200524, /8303200208
1224	中	Combretastatin A-3	3	0	8305200108	/8305200109, /8303200925

				人		他	
1227	中	GLP-1R RI/R 伤 伤 作	0		8303190304	/8303190303, /8303190114, 之 /8303190313, 义云/8303190930	丹,
1228	中	于	0		8207200115	一 /8207200104, /8207200116, /8203201008, /8207200508	,
1229	中	中	0		8204212904	/8204212826, /8202210602, 付 /8204212910, /8204200902	,
1230	中		0		8204202820	/8204200608, /8204192902	伟
1231	中	位	0	仓	8204192519	/8204192901, /8204190925, /8204202710	,
1232	中	C02 优	0		8205200325	/8205200524, /8205200825, /8205200909, /8205200629	
1233	中	于 - 传 估	0	伊	8211201226	/8211201221, /8208200208	严
1234	中	东 云 中 代 与	0		8211200909	/8211200919, /8211200911	
1235	中	于 D-A	0		8204202303	/8204201523, /8204201504, /8204202326, 仪/8204202318	
1236	中	二	0	万	8202190519	二 /192311063, 世 /8202190630, 伟/8202190820	
1237	中	NiFe-LDHs@COFs C02	0		8202200830	/8202201225, 万 /8202200831	
1238	中	与二	0		8202201320	/8202201318, /8202201304, /8202201319, /8202201317	,
1239	中	井	0		8209210226	/8209210231, /8209210221, /8203201522, /8209180334	
1240	中	于 人 主 与 APP	0	举	8210193211	/8212190211, /8204192509, 云/8204190405	

				人		他	
1241	中	“ ” —— 于 YOLO	0		8207200820	/8207201619, /8207201830	,
1242	中	于 stm32 业	0		8210203109	/8210201029, /8207201722, /8204203226, /8207201419	丽
1243	中	产 ——	0		8214200301	/8109200710, /8214200213, /8102200907, 余 /8214200324	
1244	中	人	0		8109190417	/8109190501, /8305210110 , /8106190402	
1245	中	“ ” —— 与 中 三 互 作	0		8106200820	/8106200402, /8201200416, /8208201410, /8106200721	中 伦
1246	中	交 体中 -CGTN YouTube 为	0		8106190416	/8106190215, /8106190605	,
1247	中	ATF4 GABA 体 中 作	0		8304190215	/8304190216, /8304190202, /8202190625, /8304190204	
1248	中	二 三 上 作	0		8304180405	/8304180420, /8304180426	
1249	中	COVID-19 与 价	0		8304190101	/8304200511, /8304210321, /8213200422, /8209190121	
1250	中	“ ” —— 享	0		8302200208	/8302200207, /8301200107, /8208200708, /8209200126	世 ,
1251	中	“ ” —— 于乡 产 0	0	一	8302190103	云 /8302190107, /8303211701, /8207200313	
1252	中	SARS-CoV-2 Nsp13 主 与 作	0		8202200935	/8202200810, /8208200905, /8305210703	
1253	中	体中 伤	0		8303191721	/8301190101, /8303201413, /8208191222, 亨/8301200209	,

				人		他	
1254	中	伏 与	0	丹	8303180222	/8303180154, /8303191304, /8303191311	,
1255	中		0		8303201108	/8303201111, 万 /8303200102, /8303200216, /8303201124	
1256	中	“AI+ 位 ” 伤 中	0		8301210318	/8209210220, 乐/8301210305, /8301210417, /8301210314	何 , 云
1257	中	AURKB NFAT5 中 作	0		8204192911	世乙/8303191629, /8303191404, /8303190809, 仁 /8303191628	
1258	中	UBA2 c-Maf 下 hsa_circ_0006992 争 miR-34a-5p	0	任	8305200221	/8304200117, /8305190104	
1259	中	GSDMD 介	0		8303190428	/8303191104, /8304190422, /8303190731, 丘 /8303190102	
1260	中		0		8404200216	仪 /8404200202, /8204201104, /8404200104	义
1261	中		0		8211200712	/8211200810, /8211200822	
1262	中		0		8211200121	/8211200102, /8211200124, /8211200105	
1263	中	W-Sn-Mo-Bi	0		8211201024	/8211200927, /8211200928	
1264	中	于人体 件	0		8203201716	/8203201726, 任 /8203201729, 伍 /8209200606, /8208210611	
1265	中	---	0		8203210803	/8203210908, 严 为/8203210217, /8203210413	
1266	中	/ 于	0		8202200813	/8202200625, /82022000516, /8202200804	

1267	中								
		与		于	8202210720	/82022107 11,	/8202210708,		
						/8202210811			
1268	中	于	代	伍	为	1509210114	/1509210116,	/1509210112,	万
			人				/1509210104,	/1509210107	
1269	中		-		8204203218	/8102200910,	亚	/8210202803	丽
1270	中				8204202721	/8204202701,	/8204201825,		
						/8204201403			
1271	中		于 STM.						

				人		他	
1281	中	中	0		8210192013	/8210191905, /8210192016, 丹 丹/8210192008	,
1282	中	于 PID	0		8207201231	乐/8206200227, /8207201215, /8207191918, /8207201221	
1283	中	下 0 与0	0		8105190532	/8105190616, /8105200526, /8105210510	
1284	中	— 代 与 为	0		8105190207	/8103200422 , /8208191114, /201927930126, /8203211319	丽
1285	中	产 "Z" 代 体	0		8109190608	/8109190301, /8109190617, /8109190607	
1286	中	于交互 体 仿	0	丽	8109180707	/8109200704, /8109200707, /8109200717	
1287	中	于 与 价	0		8102200512	/8201200323, /8102200517, /8208200302	
1288	中	0	0		8106190401	/8204202314, /8202201418, /8106190510	
1289	中	UBQLN4 GPX4 介 亡 中	0		8303201318	/8303201317, /8303201314, /8303201232	,
1290	中	作	0		8304200210	/8304200221, /8304200508, /8304200207, /8303201405	,
1291	中	为	0		8304190516	/8304190512, /8304190509, /8304200215, /8304200118	
1292	中	中	0		8304180414	/8304180418, /8304180415, /8210191703, /8303191703	
1293	中	中	0		8305200801	/8305200713, /8305200708, /8305210708, /8305211203	

				人 他		
1294	中		人	0	中	8303211030 /8303211024, /8303211023
1295	中	于 ₀		0	一	8303181310 /8303181309, /8303181320, /8303181416, /8303181220
1296	中	介		0		8301190409 /8305191004, /8208191527, 于 /8303191623
1297	中	不 作	NK-κ B	0		8303190406 /8303190408, /8303190414
1298	中	EtNBS _{se} -PDT	体	0		8304200313 义/8304200409, /8304200312, /8304200509
1299	中	MEL 亡	与	0	京	8303210505 丹/8303201223, /8303210627, /8303191512, /8303201606
1300	中	ORMDL3/S1P		0		8204202105 /8204201814, 付 /8204202422
1301	中	于低	一不 体	0		8205190203 /8205190202, /8205190613, /8205190215
1302	中	于 优	VOCs 云 中	0		8205210427 /8205210427, /8208211608, /8208210826, /8208210801
1303	中			0	丽	8211200306 /8211200301, /8211200304
1304	中			0		8204200114 /8204200119, /8204200210, 亮 /8204200120, /8204202220
1305	中		M 亮 R			@

				人		他	
1308	中	于 仿 RV	0		8203190428	/8212190726, /8212190709, 伟 /8203191716	
1309	中	于 云	0		8203200721	丽 /8102200618, /8203200723, /8203201306, /8204210723	,
1310	中	于人 伴 一 一 人 伙伴	0		8203210704	/8203210724, 亮 /8203200605, /8203210730, /8204213115	
1311	中	于 与 uwb 人 位	0	何	8203210606	/8203190712, /8203211715, /8203190714, /8203210505	
1312	中		0		8212201014	/8212200324, /8212200411, /8212200317, /8212200119	
1313	中		0	云	8210200413	之/8210200220, /8210200114, /8210200801	
1314	中	于	0		8207201826	/8102200510, 一丹/8106210518, /8207191812	
1315	中	于二 书交 一 一 上书	0		8103200403	/8211201315, /8109200714, /8213190207, /8106190119	
1316	中	乡 中	0		8103190806	/8103190805, /8103200806, /8103210808	为
1317	中	为 -以	0		8214200305	书 /8214200304, /8214200218, /8214200322, /8214200217	
1318	中	于 人互	0		8102200612	/8102200610, /8105200316, /8211201320, /8210211305	
1319	中	: 传 与 0	0		8106190706	世 /8106190604, /8106190708, /8105200617, /8102210616	
1320	中	“ ” 下	0		8106200509	/8106200403, /8106200818, /8106200208	,
1321	中	云 交 下中 - 于 交 人 0	0		8106190218	/8106190319, /8106190615	

						人	他
1322	中	METTL1 介 位	m7G	NCL	0	8303201605	/8303201525, /8302200217, /8305200418, /8303200205
1323	中	Acacetin		伤 作	0	8301180205	/8301180204, /8301180206,

				人		他	
1335	中	IGF2BP3 S100A16 PI3K/AKT/mTOR	0		8303190618	/8303190610, 一 /8303190611, 代. /8303190205	余 ,
1336	中	作 与 体	0	亮	2204160217	/2204160213, /2204170226	
1337	中	一个 位	0		8303201103	/8303201101, /8303201508, /8303201521	
1338	中	β	0		8204192323	何 /8204192508, /8204192301, /8204192321, /8204192312	
1339	中	于中 体	0		8204202317	/8204202908, /8204202320, /8204202502	万
1340	中	于 与Chebyshev 三	0		8211201425	/8211201415, /8211201405, /8211201426, /8211201408	
1341	中	中 与	0		8204202924	/8211201401, /8208201524, /8201200823, 仪/8201200826	
1342	中	体 — 中 件	0		8211200802	/8211200614, /8211200704, /8211201124	于 , Jeffrey
1343	中	与	0		8211200321	/8211200322, /8211200305, /8211200621	
1344	中	位	0		8204202207	/8204202209, /8204202113, /8204200702, /8204201324	
1345	中	仿	0		8204202704	/8211200114, /8205210403, /8202201120, /8204201117	
1346	中		0		8204202419	付 /8204202410, /8204201618	
1347	中	件 人	0		8203200223	代书 /8203201509, /8203201512, /8203201510	严

				人		他	
1348	中	于 一体 位 乒乓	0		8203200929	/8203200513, /8203210618, /8203211125, /8203210517	
1349	中	与 作 6 人 3D	0		8203200827	/8203200809, /8203200720, /8203200226	
1350	中	仓 体 人	0		8203210703	/8203210812, /8203210105, /8203210328, /8203211102	
1351	中	低 位	0		8204203324	/8204203106, /8204203017, /8204203019	伟
1352	中	于	0		8212191412	/8212191410, /8212191101, /8212200925, /8212200917	
1353	中	于 与 件 与	0	仕	8208201022	/8208201301, /8208201311, /8208201223	
1354	中	于	0		8201200223	/8201200515, /8201200425, /8201200605	
1355	中	与 一 于 HTML、JS CSS	0		8201200711	/8201200118, /8201200827, /8201200110, /8201210820	
1356	中	于 STM32	0		1407210129	/8206210503, /8206210523, /1407210116	
1357	中	SMW 作	0		8210190912	/8210190917, /8210190905, /8210190921	
1358	中	于 习 与	0		8210201313	/8210212205, /8210212516, /8210212206, /8210212227	
1359	中	- -	0		8210202205	/8210202126, /8210202024, 以 /8210202212	
1360	中	于	0		8207211901	/8207211829, /8207211827, 何 /8207211830, /8207211903	丽

				人	他
1361	中	于 习 位	0	8207201118	/8207201117, /8207200901, /8207201610
1362	中	于 YOLOX BiSeNetV2	0	8207190429	伟 /8207191713, /8207190405, /8207190104, /8207191206
1363	中	于 ROS 人	0	8207201116	/8207201113, /8207201122, /8207201109
1364	中	于 ROS SLAM 人	0	8207201422	/8103210124, /8205200821, /8207200729, /8103200308
1365	中	交 0 —— 交	0	8207200408	2220022903

☞

				人		他	
1375	中	与	0		8305200213	/8303201312, /8305200310	
1376	中	作为 BRAF V600E 中作	0		8305190501	/8305190314, /8305190207, /8305190421	
1377	中	NO2 中作	0		8304190532	/8304180510, /8304190520, /8304200428	
1378	中	HPA 乱 与 中作	0		8301190314	/8301190315, /8301190316, /8303210315	,
1379	中	(OPF) 与	0		8302190210	/8302190211, 仪/8302190209, /8302190212, /8302190208	
1380	中	TKIs	0		8301190301	/8303200602, /8303191324, /8303210819, /8303190525	
1381	中	LDH-B 中作 与	0		8303200906	/8303200115, 仪/8303200107, /8303201123, /8303200705	
1382	中	PAR-1 Vorapaxar EndMT 中	0		8303190723	/8303190712, /8303190531, /8303190724, /8303200403	
1383	中	TiHx	0		8204191714	/8204191325, /8204192507	
1384	中	二	0		8204200912	/8204200917, /8204200918, /8204200926	
1385	中	于 丝 A100H-UHMWPE	0		8205190809	/8205190719, /8205190725, /8205190720	
1386	中	习 与	0		8211200104	/8211200119, 令 /8211200115, /8211200120	东
1387	中	AI-Zn-Mg-Cu 与	0		8204202506	/8204201116, 一 /8204200801, /8204200308, /8204210203	

人

他

1388 中

体

0

何

8203201504

/8203200508, /8203211710,
/8203210716, /8203210904

				人		他	
1401	中	、	0	伟	8210212515	/8218181307, /8210212513, /8210212522, /8210200726	
1402	中	于 Cd	0	付	8210190709	/8210192626, /8210192422	东
1403	中	CRTS II -	0		8210202604	/8210201508, /8210200808, /8210192520, /8210201411	
1404	中	“ ” — 于 与 乘人	0		8207190704	/8207191806, /8208190303	
1405	中	于 stm32 人	0		8207201226	代 /8207201214, /8203200624	
1406	中	于 习 云	0		8207211211	/8211210611, /8207211223	
1407	中	中 与 —以L 为	0		8103190619	/8103190618, /8103190621	
1408	中	: 与 中 为	0		8104190201	/8104210114, /8201200404, /8303210529	,
1409	中	代 何 , 代 何 —代 互 云 与	0		8106200508	/8106200505, /8105200323, /8210211815, /8207211803	
1410	中	主 体 中	0		8106210812	/8210202918, /8102190718, /8106210403	
1411	中	传 人	0		8304190209	/0401170127, —/8304200615, /8304190201	乙
1412	中	于 传	0		8208191626	/8208201627, 乐/8208201615, 东/8208201605	,
1413	中	于 二	0		8305200217	/8303200711, /8305200227	丁
1414	中	WTAP BATF2 m6A 与	0		8301190425	/8301190422, 于 /8301180312, /8304200203	

				人		他	
1415	中	于	0		8301180201	/8301180208, /8301180212, /8303201207	
1416	中	2012-2021 交 事	0		8304190531	/8304190107, /8207201222, /8304200122, /8304210608	
1417	中	II	0		8304190120	/8304190119, /8304190122, /8304190124, /8304190123	
1418	中	与专	0		8304190302	丹 /8304200219, /8303200230, /8304200226, /8304190309	
1419	中	于人 IRE	0		8303190820	/8212201218, /8303201017, /8301190318, /8302200124	
1420	中	于 cGAS-STING 体 伤 与 与	0		8303190617	/8303190613, /8303190206	
1421	中	以 与	0		2204170402	/8303191305, /8303200904, /8304200411, /8303180726	, 伍
1422	中	EGFR CRC	0		2204160224	中 /8301200405, /8301210412, 中 /8301210415	,
1423	中	SFB Th17 -	0		丹 8303190317	/8303190419, /8303191508, /8303191513	
1424	中		0		严 8205190510	/8205190510, /8205190718, /8205190708, /8205190621	
1425	中	优	0		8205200623	/8205200815, /8205200804, /8205200723, /8205200412	
1426	中	于 ICEEMDAN-LSTM 位	0		么 8211200708	/8211200720, • /8211200709, /8211200710, /8210200830	
1427	中	于 交 优	0		8211200216	/8211200218, 丹/8211200221, /8211200204, /8211200203	

				人		他	
1428	中	于 二	0		8211200324	/8211200307, /8211200316, /8211200315, /8102200309	
1429	中	于 优	0	付中	8203210205	/8203210601, — /8203211201, /8406210116, /8106210805	
1430	中	α - 丙 与	0		8202200904	/8202201009, /8202200319, /8202200905	
1431	中	于	0	予	8202200325	/8202201105, /8202201113, /8202200620, /8202201122	
1432	中	于低 二 低 与	0		8204202611	/8204202923, /8204203025	
1433	中	于	0	丞	8208201409	/8208200721, /8208200816, /8208200607, 余 /8208200926	
1434	中	BOPS 下 产 上 下	0		8201190525	/8201190201, /8102191511, 亮 /8206190220, /8206210406	
1435	中	于低 GeS	0	乐	8206200716	/8206200724, /8206200713	
1436	中		0		8210202308	/8210200604, /8210202306	
1437	中	下 为	0		8210201521	/8210201115, /8210201214, 任 /8210201516, /8210210404	传
1438	中		0		8210201730	/8210201723, /8210201709, /8214200221	
1439	中	中 与	0		8207210805	/8207210818, 余 /8207210804, /8207210803, /8207210806	
1440	中	于互 0 —以 与 为	0		8102201201	/8207200921, /8207201126, /8208201124, /8102201223	书
1441	中	于 —以 会 为	0		8103200612	/8103200605, /8211210324, 书 /8211210510	,

				人		他	
1442	中	” : 下 “ 于 会 与 -	0		8103200625	/8102201203, /8103200608, /8102201205, /8103210214	,
1443	中		0		8102211115	/8202200623, /8205200902, /8103200809	
1444	中	“ 中 ” 下 —— 中 与	0	于	8103190614	/8102191404, /8102200301	,
1445	中	—— 于互	0		8102200404	/8204200816, /8102210825, /8102210631	
1446	中	于 人 中 上 产 0	0		8102210804	/8102210907, /8303211611, /8101210113	
1447	中	《习 》 中 中	0		8106200615	/8106200614, /8106200621, /8106180511, /8106200318	
1448	中	Keap1/Nrf2 亡 与 作	0		8304190219	/8304190415, /8303191219, /8304210616	
1449	中	中 亡	0		8301180115	/8301180119, /8301180107	
1450	中	下低 业	0	云	8305201210	/8305201204, /8305201209, /8305201216	
1451	中	习 与 伤	0		8304190507	/8304190526, /8304200327	
1452	中	人	0	仕	8204193224	/8202200505, /8304210121	
1453	中	于 习	0	乐仪	8301200115	于 /8303200820, /8303201214	也
1454	中	中 KOR/Dyn	0		2204170321	/8303191428, 伟 /8303191415	

				人		他	
1455	中	三 众	0	万	8303201211	/8303201204, /8303201327, 于 /8303201230, /8303201222	
1456	中	2 代	0		8303191517	/8303190113, /8303190117, /8304190431, /8305210212	
1457	中	体 体 与	0		8204201429	/8204202416, /8204202214, /8204202521, /8204201816	伟
1458	中	于	0		8213200319	/8213200406, /8213200423 , /8213200318	
1459	中	PVDF	0		8204190317	/8204190325, 京 /8204192708, /8204191727, /8204191117	
1460	中	C/C	0		8204202205	/8204202210, /8204202224, /8204202211, 余 /8204202219	
1461	中	于人 估	0		8210203221	/8210203214, /8210203222, 丰 /8210203208, /8210203220	
1462	中		0		8210193011	何 /8210193022, /8210192902	
1463	中	价 II 不 CO2	0		8202200512	/8202200313, /8204201123, /8204200209, /8202201427	
1464	中	一体 、	0		1509210130	/1509210115, 何 /1509210110, /1509210111	
1465	中	作	0	余	8202190213	/8202190216, /8202210214, /8202210521	,
1466	中	体 HMO	0		8202200732	/8202190512, /8202200716, /8202190527	
1467	中	与	0		8212200227	/8207201718, /8211200903, /821120090916	
1468	中	中	0		8212200228	伟 /8212201208, /8212200218, /8212201225, /8212200214	,

			人		他			
1469	中	于	0	8210202118	/8207211004, /8206210403, /8204201107, /8210213103			
1470	中		0	8201200909	/8201200832, /8201200919, /8201200811, /8201200935			
1471	中		0	8206190704	/8211190204, /82061900320, /8206190721			
1472	中	于 仿	0	8210200927	亚 /8210200928, /8210202828, /8210200926			伟
1473	中	于主 人	0	8207200806	/8207201616, /8207200807, 云 /8202200834, /8204202006			世
1474	中	于主主 习	0	8207200823	/8207200724, 亮/8207200-, 1616			

±

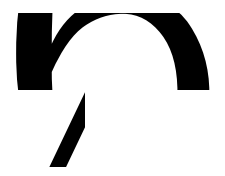

人

他

1483 中

之 一
他

0

810919012

				人		他	
1496	中	VEGF 中	0		8303190518	/8303190517, /8204201621, /8303200129, •买买 /8305200128	
1497	中	Akkermansia 5-HT	0	亚	8303201415	余 /8208190915, /8303201401, /8303191723, /8303201303	
1498	中	hsa-miR-155-5p/SOCS1/STAT3 RNA 中	0	之	8303211121	/8303211211, /8303211610, /8303211111, /8303210704	
1499	中	中 为	0		8305200431	/8305200104, /8303200726 , /8303200713	丽
1500	中	SUN5 与 SEPT12 互作 中介 中 体与	0		8304190320	/8305190425, /8305190425	为
1501	中	体 中 作	0		8203180324	/8303191105, /8303191216, 书 /8302190112, /8303181205	,
1502	中	位	0	于	8404210122	/8404210107, /8404210106, /8404210119, /8404210123	,
1503	中	体 一	0		8204190118	/8204190135, /8404190120	
1504	中		0		8204201013	/8211200914, /8204201015, /8211200913, /8210202808	
1505	中	于	0	令	8204200410	/8204200416, /8204212707	,
1506	中	于 习	0		8211200812	/8211200323, /8211200612, 伟/8211200622, /8211200608	
1507	中		0		8211191412	/8211191424, /8211191409	严

				人		他	
1508	中	IMU LiDAR SLAM	0		8211200521	/8211200510, /8211190618, /8211200923, /8204201004	云
1509	中		0		8204190702	/8204190220, 东/8204190626, /8204190628, /8204191311	,
1510	中	于 stm32 井下 体	0		8210203204	/8210213223, /8210211004, 丽/8210213126, 乐/8210210717	举
1511	中	于 互	0		8210202728	/8210202703, /8210203012, /8210202707, /8210202716	,
1512	中	于 件 pathfinder 与 pyrosim 下 与 仿	0	万	8210202509	/8210202506, /8210202809, /8210202815, /8210202820	
1513	中	为	0		8203191413	/8203191403, /8203191328, /8203191401, /8203191428	
1514	中	于 ANSYS 优	0		8203210207	/8203210223, /8203210208, /8203210206	
1515	中	体 云	0		8203201129	/8203201229, /8203211106 , /8203211226, /8203211328	
1516	中		0		8204210606	/8204210613, /8204210616, /8204210724, /8204210706	
1517	中	于 Al-Sc	0		8204192801	丽/8204192807, /8204192808, /8204192809	
1518	中		0		8204203223	/8204203222, /8204203213, 一 /8204203207, • /8204203202	,
1519	中	于 习与 体	0		8203200527	/8208201225, 伟/8204202423, /8212201126, /8102200611	
1520	中		0	业	8203190211	/8209190520, /8209190513, /8209190529	

				人		他			
1521	中		于仿	0	亦	8208201424	/8208200105, /8208201512,	/8208201423, /8208201426	
1522	中		于主 习	0		8208191523	/8208190121, /8208191402	/8208191524,	何世
1523	中		业 优	0		8201210918	/8201210906, /8201210306, 任	/8201210927, /8201210901	
1524	中		“ / ”	0	何	1407210108	/1407210112,	/1407210124	
1525	中	5	于 ROS 人	0	亚	8206200612	/8206200616, /8206210611,	/8206200613, /8207210629	
1526	中		CA	0		8406200126	/8406200104,	/8406200125	
1527	中		久	0		8406200220	/8210212620, /8406210103,	/8406210113, /8210212609	
1528	中								

				人		他	
1535	中	“ ” ——从 产业 乡 之	0		8103200609	/8103200624, /8102191604, /8102200822, 仕 /8103210230	
1536	中	下 产业 与 ——以 产业为	0		8101200114	/8103210216, /8103210224, /8103210226	
1537	中	下	0		8103200808	/8103200816 , /8103200815, /8103200805, 书 /8109210311	,
1538	中	“互 + ” 0 传 ——以 为	0		8210192313	/8105190520, /8303200901, /8301190112, /8303211510	,
1539	中	“1+1+1”	0		8109200111	/8109200116, /8109200118	
1540	中	人 与	0		8214180202	/8214180201, /8214180416, /8214200214, /8214180402	
1541	中	、 享	0		8109190401	仪/8109190204, /8201190109, 乔/8109200204, /8109200719	伟
1542	中	“FLOW- ” 低	0		8109190512	/8109190513, 丽 /8105190213, /8105200527	
1543	中	估—以 为	0		8102210903	/8204211516, /8214210220, /8211190619, /8207210325	
1544	中	以 RPE 为 体	0	一	8301190412	/8301190401, /8301190421, /8303211607, 何 /8301190204	
1545	中	体 RXR 估	0	云	8305200103	/8305200101, /8305200407	
1546	中	于 0 伤 产	0		8305200411	/8305200416, /8305200414, /8305200410, 何 /8102200703	
1547	中	交 与	0	丽	8304190424	何 /8304180511, /8304200120, /8304200205, 云 /8304200114	
1548	中		0		8304190111	东 /8304190110, /8303201209, /8303200113	

					人	他
1549	中		中 作	0	8305200814	/8208211625, /2804210123, /8305210712, /8305210611
1550	中	SARS-CoV-2 Nsp9		0	8202201022	/2804200106, /8305200913, /2804210121, /2804210130
1551	中	GLRX3 上 SNP 位		0	万 2804200105	/8202200415, /2804200103, /2804210125, /2804210115
1552	中	miR-181a 下 DDX3X HBV		0	2204170211	/2204170113, /2204170214
1553	中	丙 代 作		0	京 8303210420	/8303211517, /8303210422
1554	中	TLR3 中 作		0	8301200103	何 /8301200105, /8301200101, /8301200124
1555	中	于 与		0	8303190529	/8303190914, /8303190911, /8303211322
1556	中	价 CT		0	8304200204	/8304200 308, /8304200415, 也 /8305200508
1557	中	中 n				

				人		他	
1562	中	人	0	付	8203201404	/8203210201, /8203210129	
1563	中	以 为 人	0		8203211021	/8203211022, 东/8203210808, /8203210508, /8203200724	
1564	中	二	0		8202200430	/8204201122, /8202191231, /8202200429	
1565	中	于低 位 中	0		8204200606	/8204200607, /8204202919, /8204200602	
1566	中	于	0		8204193005	/8204193102, /8204193118, /8204193124, /8304200217	,
1567	中	于 习 主	0		8208200422	/8211200314, /8208200413, /8208200424	
1568	中	于AI 件	0	乔	8208210913	/8208211011, /8208210912, /8208210915	
1569	中	于GC-Net	0	丙	8204193120	/8210191724, /8210190502, /8204212413	
1570	中		0		8201210309	/8201210107, 丽/8201210319, /8201210310, /8201210311	
1571	中	二 CoS	0		8201200503	/8210202401, /8201190107, 严 /8201210413	
1572	中	BIM 下	0		8210202619	/8406200315, /8210202011, /8210201227	
1573	中	于 人 亲	0		8207191709	/8207191827, 万 /8207191711	丽
1574	中	CommLab 传	0		8105190526	于 /8105190511, /8105190826, /8210203017, /8105190627	
1575	中	互 + 下	0	余	8105190510	书 /8105190614, 东/8207191507, /8105190508	

				人		他	
1576	中	专业 中 互	0		8106190610	/8106190304, /8106190519, /8204190228, /8102190711	
1577	中	不 伴 - 临	0		8204181615	/8102181414? , /8204181929, /8303180610	
1578	中	XRCC2 与 之	0		8301180309	/8301180306, 丹 /8301180322	,
1579	中	5 'tiRNA-36-ArgTCT-1 中 作	0		8303190614	/8303191030, /8303190819, /8303190913	
1580	中	-- " "	0		8204201507	/8204201325 , /8204201213 , 丁 /8204202022, /8204200125	
1581	中	不 A356/AA6061	0		8204200712	/8204201402, /8202200835, /8204211019	
1582	中	于 习 中 价	0		8211200825	/8211200823, 仕 /8211200824, /8211200821	
1583	中	于 Adams 仰 与优	0		8203200907	/8203201109, /8203200315, /8203200704, /8203200324	
1584	中		0	一	8203201622	世 /8203201610, /8203201505	
1585	中	体 伏	0		8202200733	付 /8202200701, /8202201018, /8202211101	
1586	中	不 件 中	0		8202200712	/8202200712, /8211201402, /8210200207, /8207200918	
1587	中	于	0		8212200318	/8211201216, /8305211012, /8212200326, /8212201320	
1588	中	Eavesdropping Protection	0	万 乐	8208201421	何 /8208201105, /8208201004, /8208201222	

				人		他	
1589	中		0		8209200116	付 /8209200112, /8102201228, /8105200127, /8109210717	
1590	中	于 传 优 人	0		8208211315	/8207201106, /8207200709	
1591	中	— 人	0		8208211626	/8208211501, /8208211432, /8102211211, /8109210113	
1592	中	-	0		8209210418	/8209210426, /8209210604	
1593	中	于 FastPortait 人	0		8209190122	何 /8209190116, /8209190215, /8209190224	
1594	中	于 主 个	0		8201200114	/8201200106, /8201200101, /8201200112, /8201200109	
1595	中	与	0		1407200106	/8305201213, /8204202109	
1596	中		0		8210202008	/8210202029, /8210202023, /8210200327	
1597	中		0		8210192406	/8210192402, /8210192807, /8210192408, /8210192011	仁
1598	中	于	0		8213200122	/8213200320, /8202200624, /8213200211, /8213190229	
1599	中	“ ” 产 ——以 为	0		8105200512	/8105200511, /8404200230, /8204190620	
1600	中	于 产 与	0		8109200613	/8204202003, 云/8305200716, /8210202907	
1601	中	于 互	0		8109210103	/8210200826, /8212201407, /8105200208, /8211211012	
1602	中	产	0		8102201222	/8204202213, /8102210227, /8102210126, 乐 /8208200114	

				人		他	
1603	中	乡 下 传 ——以 东 为	0		8106200601	/8106200715, /8106200118, /8206210422	
1604	中		0		8204201515	/8204201524, 何 /8204201509, /8204201527	
1605	中		0		8204201706	丰 /8204201702, 何 /8204201709, /8204200505, /8204201728	
1606	中	Al-Cu-Li 伤	0		8204201917	/8204201902, /8204202705, /8204202716, /8204201923	
1607	中	于	0		8210210827	/8210201813, /8210210804, /8210210922, /8210210802	,
1608	中	以 优	0		8203200916	付 /8203201714, /8203201725, /8203210729	丁 ,
1609	中	件下	0		8203200707	/8203200902, /8203200910, /8203211204	,
1610	中	优	0		8203211314	/8203211313, /8203211318	
1611	中	二 中	0		8202200418	乐 /8202200828, 传 /8202201205, /8202201031, /8202200321	世
1612	中	,	0	乔	8202200309	仙/8202201121, /8202201201, /8202200304, /8202200714	
1613	中	+ 中 价	0		8202210721	/8202210802, /8202210801, /8202210706	
1614	中	于 AreGIS 交 人	0		8212200828	/8212200919, /8212200623, /8212200620, /8212200714	
1615	中	于 习	0		8209200623	/8208200505, 义丰/8208210408, 一 /8208210428	丰
1616	中	于	0		8209200320	/8209200304, /8209200303, /8209200326, /8209200302	

				人		他	
1617	中	中 于 习	0		8208201323	/8208201324, /8213200202, /8205190703, /8203201707	
1618	中	于	0		8209210211	/8209210209, /8209210208, /8209210210	
1619	中	于 HVSNet 人 会	0		8208191502	/8204192501, /8208190310	,
1620	中		0		8201200723	/8201200731, /8201200721, /8201200724	
1621	中	下 位 优 与	0		8201200708	乐/8201200730, /8201200728, 于 /8201200508	万中
1622	中	-As(III)	0		8201210322	/8202210922, /8303210517, / 8202211213, 伟/8202211001	
1623	中	于 人 ——	0		8201210826	/8201210803, /8201210613, /8201210827, /8201210511	仇
1624	中	MoS2/CrOCl	0		8203201318	/8203200722, 亮/8210201612	,
1625	中		0	一	8210191428	/8210191401, /8210202006, /8210191701, /8210191511	
1626	中	于 体	0	世	8406200127	世 /8406200230, /8406200228, /8208200118	
1627	中	SMA-RSF	0		8406200115	/8406200114, /8406210124, /8406210130, /8212212328	
1628	中	于	0		8207191520	/8207191401, /8206200503	余伶
1629	中	于 —— “ ” 云	0		8207211928	/8207210906, 余 /8207190211, /8207190230	
1630	中	0 人 何以 — 下 0	0		8102191508	/8102191421, /8102191522, 仁 /8102191526	万

				人		他	
1631	中	“互 +” 下传 传 与传 与 ——以 为	0		8105190221	于 /8105190503, /8212200314, /8205200716	,
1632	中	于《中 》 中 --以 体 为	0		8106200325	/8106109518, 中 /8106200108, 丞/8106190121, 万 /8106200212	
1633	中	“ ” 中	0		8106200418	/8106200702, /8106190711, /8209200618, /8304200616	
1634	中	于 AI 一 人 交	0		8208200506	/8208200812, /8208200522, 余 /8208200929, /8208200527	
1635	中	— 于 Dijkstra 与 优	0		8213200116	/8207201315, /8207201526, /8207201910, /8213200121	,
1636	中	CuTi 二	0		8204200212	于 /8204200116, 一 /8404190104, 余 /8204200515, 亦亲/8204200204	
1637	中	TiAl 二	0		8204201215	/8204202703, /8204201202, /8204201220, /8204210110	
1638	中	()	0		8211191102	/8211191115, /8211191103	
1639	中	于 Freertos 一体	0		8211210503	/8204210109, /8203210806	
1640	中	下 井	0		8210203016	/8210203007, 余 /8210203024	
1641	中	于	0		8203200626	/8203200625, /8203200729, /8203200627, /8203200622	
1642	中	2Z-X(B)	0		8203200813	/8203210325, /8108198119	
1643	中	于 人 中 人	0		8203200802	/8203200714, /8203200804, /8207210625, /8207200103	

				人		他	
1644	中	0 书	0	东	8203200417	/8203211407, 万 /8203201615, /8201200616	
1645	中	中 件下	0		8204203305	/8204203317, /8204203205, /8204203107	丽
1646	中	低	0		8204203028	/8204203114, /8204203123, 书 /8204213207, /8204202625	,
1647	中	伴 丹 B	0		8202211223	丽 /8202210118, /8202211216, /8202210722, /8211211306	
1648	中	BiOBr 优	0		8204201301	/8204201726, /8204202321, 云 /8204201318	
1649	中	于	0	乐	8212201002	/8212200625, /8212200606, /8212200610	
1650	中	作 0	0		8211181107	/0110170301, /8211181103, /6601170118	
1651	中	SmartBrain—— 于 AI	0		8209210518	/8209210506, /8209210526, /8209210503	,
1652	中	于 人	0		8208191401	/8208191329, /8208191317	
1653	中	HelpTheOld- 于 人 件	0		8208200315	/8208200427, /8208190801, /8208200230, 世 /8208200319	
1654	中	于 与 件	0		8206210225	/8206210226, /8206210217, /8206210223, /8206210222	
1655	中	于 三 何	0		8406200116	/8406200109, /8210200410, /8210201523, /8210211705	
1656	中	交 不 与	0		8210201121	/8210200424, /8210201126, /8210200710	
1657	中	于	0		8207210208	/8207210211, /8207210209, /8207210207, /8207210206	

				人		他	
1658	中	于 STM32	0		8207190207	/8207191410, /8207190204, 伟/8207190911	
1659	中	位 与	0		8213200218	/8213200225, /8213200321	
1660	中	下 人 交 交	0		8103200709	• /8211200501, /8102201204, • /8102201206	丽 • ,
1661	中		0		8105190801	/8210192721, /8404200102, — /8105200121	
1662	中	“乡 不 ” 与	0		8105200810	/8105200729, /8105200725, /8209190326	
1663	中	“ 之 ” —— 云 乡 ” “	0		8105200801	/8105200803, /8105200804, /8105200823	
1664	中	休产	0		8109190415	/8210200709, /8109200516, /8102200906, /8202191504?	
1665	中	人 交互 人	0		8214190213	之/8214190206, /8214190205, /8214190126, /8206210404	,
1666	中	于 书 0	0		8109190315	— /8109190303, /8109190306	
1667	中	于 体	0	余	8109200407	/8109200408, /8212201211, /8204211111	
1668	中	“ 位” —— 位	0		8209200529	/8209200528, /8209200601, /8209200520, /8209210429	
1669	中	“ ” 中	0	仕	8208200406	/8208200913, /8208201308, 伟/8208200901, 予/8212200920	
1670	中	下	0		8305200810	/8207200822, — /8305200915	

				人		他	
1671	中		0	8209210125	东 /8207211323, /8209210202,	/8209210129, /8209210323	
1672	中	于 HIFU	0	8304190316	何 /8304180411,	/8304190304	,
1673		——以 为中	0	202032010114	/202032010110,	/202132010131	—
1674		——以 为中	0	202032020106	/202032020116,	/202032020127	
1675		下 —— 于	0	202021110106	丁 /202021110107,	/202021110112	
1676		中 产 为	0	202021120217	/202021120215, /202021120223,	/202021120219, /202021120231	
1677		、 企业	0	202021110127	/202021120318, /202018210105,	/202021110102, /202121110115	
1678		: 传 与 ₀	0 业	202021050111	/202021120306, /202002050112	/202017020620,	
1679		—— 于 3D 产	0	202021050304	/202021050313, /202121110103,	/202078010229, /202121110110	,
1680		“ ”	0 业	202121050324	/202121050332, /202121050310,	/202121050308, /202121050331	
1681		乡 —— 与	0	202021120206	/202021050104,	/202021120233	
1682		- 0	0 业	202018110114	/202001130505, /202113010302	/202018110205,	
1683		—— 主 ₀ 业	0 业	202010040305	万/202020030216, /202020030419,	/202020030230, /202018110704	

				人		他		
1684		乡产业 ——以中 业为	中产 0		202018210114	/202018111208, /202018210109	/202018120105, /202018120105,	
1685		云——VR云	体 0业		202018110124	/202018110222, /202118110630,	乔/202013010422, /202101130228	
1686		下	0		202018110419	/202006010407, /202018070212,	/202006010220, /202018070207	
1687		ESG——任	0业		202018110414	/202021120221, /202018110415,	/202018110413, /202021120209	
1688			0	之	202018070109	丹/2020180110403, /202018070110,	一/202018070124, /202018070102	
1689		·乡	0业		202018210117	/202021050220, /202027020113,	/202018070115, /202108040130	
1690		——于体与AR 0	0业		201815050228	/S2010W0819, /202028050119,任	/202028050128, /202027030128	
1691		于会代下 体	0		202020030526	/202020030507, /202020030518	/202020030523, /202020030523,	乾
1692		于22 30 优	0		202020030125	/202020030420, /202120030515,	/202020030105, /202120030424	
1693		——于 0	0		202020030505	/202020030411, /201920030116	/202020030318, /202020030318,	
1694		与下 ——于	0		202020030313	/201920030501, /202120030503	/202020030118, /202020030118,	
1695		事一体下	0		202020030312	/202020030412, /202020030415,	/202020030414, /202020030321	

				人		他	
1696		书 乾 与	0		202030010207	/202030010227	
1697		作 ——以中 () 为	0		202030010215	/202030010222, /202030010230, /202030010107, /202030010127	
1698		—— 于 、 、	0		202013030303	中 /201913010319, /202113010409, /202113010117	
1699		0 作 中 代 中	0		201913010423	/201913010419, /201913010303, /201913010409, /201913010210	于
1700		《 》 两 、传 与	0		202013010404	/202113010318, 于 /202113010401	
1701		介 下 传 ——以 为	0		202028050221	丽 /202028050210, /202028050213, /202028050222, /202027030117	
1702		VR	0		202027020113	/202027020105, 亦 /202027020123, /202027020102	
1703		介 与 业	0		201928050124	/202028050416	
1704		中	0		201910040402	/201910040113	
1705			0	书	202011020211	/202011020221, /202011020206, /202014010425	
1706		与	0	世	202011010211	/202011010129	
1707		于 /GPS	0		202011020320	/202011020320	
1708		于 X 中	0		202011010221	/202011010222, /202011010231	

				人	他	
1709	二	(PC)	0	202011010220	/202002010328,	/202011010223
1710	于人 交互	体与	0	亲	202011020114	伟 /202011020117
1711	互动	仪	0	丽	202109060402	/202109060404, 一/202109060406
1712	PEM	Ru	0		202003030315	/202001130212, /202009010316

				人		他	
1722		OsiSh-2 体 主 亡	0		202078010216	/202078010225, /202078010210, /202078010125	
1723		于人 CD147 体 体 中 体	0		202078020130	/202178020211, /202178020131, /202101130513, /202101130510	
1724		与 代 与交 为	0		202078010124	/202078010129, 优/202178020201	
1725		C2H2 TaZFP21 下	0		202009070112	/202178010205, /202178020216, /202078020230, /202078020208	
1726		于 为	0		202004061213	/202004061325, 云/202004061424, /202004061226	
1727			0		202104080114	/202104080105, /202104080112, /202104080106, /202104080119	
1728		伸	0		202004060524	/202004061111, /202004060513, 之/202004060517	
1729		优	0		202004050124	/202004050126, 为 /202004050113, /202004050102	
1730		于 、优 与	0		201804060630	/202007040128, /202004060605, /202008010114	
1731		于	0	一	202078020221	/202078020216, /202104060203	
1732		于	0		202004050128	/202014010208, /202004050115, 令 /202004050109	
1733		仿	0		202004060601	/202001110228, /202004060614, /202004061420, 佑/202004060807	任
1734		体 与	0		202104060516	/202104060515, 付 /202104060514, /202104060513	
1735		于 传	0		202104060608	/202104060515, /202104050112	
1736		人 0	0	人	202004061303	/202004061313, 乙 /202004061311	

人

他

1737

一

0

202104060202

/202104060229,
/202104060201,

/202104060206,
/202004060431

,

1738

与

					人	他	
1751			仿	0	202007040114	佑/202007040213, /202007040206, /201907010120	何
1752	低			0	202007020310	/202007020112, 丁 /202007020314, /202007020225	
1753	与	云		0	202007020205	丁 /202007020128, /202007020210	东
1754	于	位	传	0	伟 202007020228	/202007020209, /202007020114	
1755				0	何伟 202006010120	/202007010724, /202007010129, /202001120218, /202001130720	
1756			与	0	202007010208	/202011020313, /202014010206, /202011020308, 一 /202011020312	
1757			人	0	202007010527	/202007010505, /202007010509	
1758			与	0	202007010623	/202007010627, /202007010628	
1759				0	202014010302	/202007010813, /202007010815, /202007010828, /202007010821	
1760	于		一人 为	0	202007010826	/202007030228, /202007010330, /202009060104	余
1761				0	202009010306	/202007030117, /202007030118, /202007030114	东
1762			人	0	202001110125	/201907030308, /202014010825, /201907010424, /202001120227	
1763	低			0	202107010214	/202107010205, /202107010411, /202107010421, /202107010405	何
1764	GaN	LLC	DC/DC	0	202107020117	/202107020116, /202107020119, /202107020112, /202107020124	
1765	于						

1766	Xiaobot: 伴 人	0 业	202008030308	亚	/202007010080, /202006060001, 6060203	008010601, /202008030116,
1767	于 人	0	201908010705		/201908010718, /202093010115	/202026010205,
1768	个	0	202008030412	丁 伟	/202008030416, /202108030207,	/202008030304, /202011020201
1769	于 一体	0	202008030202		/202008030409, 亚 /202008030414,	/202008030316, /202008030429
1770	低 3D	0 业	202108010306		/202020030318, /202017020606, 乐	/202018110326, /202130010311
1771	于 习	0	202008010321		/202008040210, /202026010427,	/202008010319, /202008010210
1772	人	0 37	202026010330	伍	/202026010401, /202026010316,	/202008050122, /202008050118 III
1773						

				人		他	
1780		任 与	0		202026010123	/202026010109, /202108040128	
1781		体 人	0 业		202108040221	/201815050228, /S2010W0819, /202028050128, /202000540223	
1782		于 优	0		202004050228	/202008040322, /202008040305, /202008040307, /202008010413, /202008010430	
1783		体 下 产 体 与	0		202002010214	/202002010130, /202002010106, 乐/202002010122, /202001130421	,
1784		价 交	0	乐	202002050101	/202001131004, /202002050206	
1785		与优	0	一	201902010113	/201902010101, /201906010103	
1786		住 以 为	0		202002010102	/202002010208, /202002010213, /202002010313	
1787		于	0		202001130604	何 /202001130527, /202001130529, /202001130503, /202001120207	,
1788		于 位	0		202001130415	/202001130406, /202001130606, /202001130708	
1789		与	0		202001130705	/202001130730, 世 /202001130714	
1790			0		201909070119	何 /202001130820, /201901130524, /201901130416	
1791		- 优	0		202001130923	/202001130726, /202001130727, /202001130524	
1792		于 交 优	0		202001131007	/202101130108, 伟/202009010321	

				人		他	
1793		于 习 FRP	0		202001130410	/202001130309, /202001130428, 一 /202001130211	
1794		下 久 FRP 久	0		202001130129	/202001130226, /202001130109, 202029040214	举
1795		人 中	0		202001130605	/202001130603, /202014010825, /202001130522, /202017020602	余
1796		于 BIM	0		202001130307	/202001130301, /202001130916, /201901130604	东
1797			0		202001130326	/202001130324, /202001130328, /202001130426, 义 /202001130402	
1798		于 APP	0		202001130810	/202001130813, 予 /202001130506, /202001130917, 丁 /202101130302	
1799		一体 / / -	0		202101120130	/202101120116, 传 /202101120128, • /202101120123	伟
1800			0	一	202001120201	/202001120211, /202001120123, /201901120109	何
1801		伏 R	0		202001110107	/202101130507, /202001110127, /202028050130, /202004061009	
1802		中 与	0		202101120317	/202101120316, /202101120318, /202101120319, /202101120315	
1803		于 伏	0		202101110325	/202101110304, /202101110320, 亚 /202101110117	
1804		人体	0	一	202101110305	/202101110321, 乔/202101110311, 伊/202101110317	
1805		中	0		202003030116	/202003030321, /202003030324	

				人		他	
1806		Fe-N-C 于	0		202003030312	/202003030225	
1807		位 作 与	0		202003030305	/202003030313, /202003030226	
1808		于 业 体	0		202003030107	/202003030302, /202003030308	
1809		中	0		202003030111	/202003030108, /202003030114, /202103030209	
1810		下 与 买 为交互	0		202006060206	/202021050328, /202117020327, /202021050215, /202117020322	
1811		下 于 传 与	0		201906060109	/201906010111, /201906010411	
1812		云 —— 代 ₀	0 业		202006060203	云/201811020326, /201906010310, /202018110121, /202106010233	
1813			0		202006010502	/201978010108, /201917020109	
1814		与	0		202006010403	/202006060227, /202006010316, /202006010229	
1815		作 企业 ——以 企业为	0		202017020102	/202017020525, /202017020218, /202017020403, /202017020303	
1816		下企业产 代 ₀	0	仙	201906060112	/201906060310	
1817		上 企业	0	亚	202017020222	/202017020223, /202017020205, /202017020225	
1818		二 会	0 业		S201401360	/S201401379, /S201401355, /S201401374, /S212301558	

				人	他
1834	与	——以 1898	下 之	0	202032010118
1835	争为 中			0	202021120315 /202021120306, /2020211203010, /202021120320
1836		世 专业	下 于 之	0	202021110117 仪/202017020114, 一

人 他

1846 业 企业 产 0 业
 1847 乡 下中 产业“ 0
 1848 ” 以 0
 1849 为 Z世代 为 0
 1850 人 下“ + ” 0
 1851 业 0
 1852 为 0
 1853

202021050106 /202018110323, /202018110102,
 世 /2020181105509, /202018110707
 202021050116 /202021050119, /202021050319,
 /202021050126, /202021050123
 201978010108 /202006010502, /202106010121
 • /202021120134,
 202021050124 /202021050121, /202021050222,
 /202021050209
 202018110214 /202018110417, /202018110319,
 /202018110317, 严 /202018110312 何
 202006060306 /202001130712, /202018110717,
 /202027030108
 202118110522 /202001110329, /202008030309, 23
 /202118070226, /202032010104
 202018070215 /202018070218, /202106060323 21

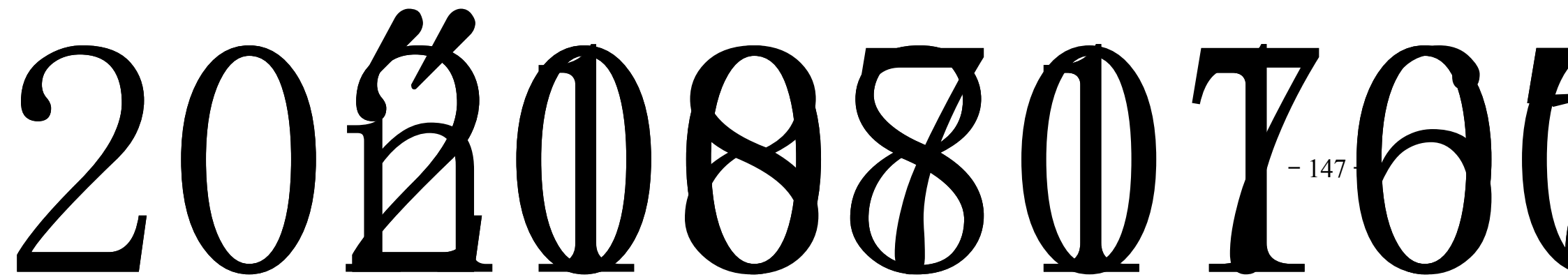

				人		他	
1860			0		202018110701		
1861		价与 : 于 产	0		202018110517	/202018110502, /202018110512, /202018110513, /202018110526	余
1862		云 ——以 为	0 业		202018120121	/202018120118, /202018120119, /202018120120, /202018120129	
1863			0		202011010130	/201902010415, 九/202118070115, /202001130411, /202018070227	
1864		"今 " 互	0 业		202018110219	/202018110820, /202018110615, /202018110517, /202018110513	
1865		"三 " —— 于	0		202011020208	/202018110105, /202018110708	
1866		下 企业 : 价与	0		202018070118	/202018070207, /202018070121, 京/202018070211, /202018110808	
1867		于 事	0		202020030202	/202020030516, 余 /202020030128, /202020030425, /202020030208	
1868		"二 ——" 为 价	0		202020030502	于 /201920030511, 丽 /202020030315, /202020030317, /202020030403	
1869		下 —— 于	0		202020030218	/202020030214, /202020030207	
1870		互 企业	0		201920030420	/201920030419, /201920030422, /201920030421	
1871		优 下 人	0		202030010209	/202120030226, /202005010208, /202120030114, /202013010401	
1872		买 事	0		202018210103	/202020010418, /202020030407, /202006060124	亚

				人		他	
1873		住	0	万以	202020030404	/202020030402, /202020030405,	/202020030422, /202020030419
1874		买	0		202020030530	/202020030509, /202020030303,	/202020030528, /202020030316
1875		下 优 位 为 为	0	—以	201920030507	任丰 /201920030521, 东 /202120030207, 于	/202020030126, /202120030215
1876		与	0		201920030325		
1877		从 下 人	0	—	202030010124	何 仪/202030010128, /202030010120,	/202030010119, /202030010121
1878		作 —以 为	0	何	202078020231	/202003030205, /202018110721,	/202030010123, /202004050120
1879		乡 —以 为	0	于	202030010109	/202030010122, /202030010106,	/202030010126, /202008060209
1880		《 “ ” : 与0 伤 》	0		201921120302	/202030010219, /202020030529, /202030010112	
1881		《为 》	0	余	202030010131	/202030010212, /202030010118	/202030010105,
1882		下 中 专业 体 —以 下三 “ 一 ” 为	0		202030010216	/202017020527, /202030010224,	/202029010211, /202030010108
1883		会 下中 —以 代 为	0		202013030208	/202013030206, /202013030224,	/202013030207, /202013030120

				人		他	
1884		以	0		201913010412	/201913010421, /201913010410, /201913010402	
1885		于 《 》 与	0		202013010203	/202013010204, 一 /202026010315, /202132020107	云
1886		专 人 与	0	何	202013010226	/202013010301, /202013010303	
1887			0		201913010117	/201913010102, 丹/201913010215, /201913010108	
1888			0	为	201913010201	/201913010218	
1889		交互 —以 为	0		201913010413	伟/201978010212, /201918110126, 伶/201913010426	
1890		于 产业	0	何一	202027020106	/202027030115, /202028050429, /202028050427	
1891		下 0 产 与传 —以 0 产 为	0		202128050314	/202005010125, /202128050324, /201906010418	
1892		于 体 “ ” 传	0		202028050119	/202028050128, /201929010117	
1893		互 + 下	0		202028050424	/202027030114, /201928050131, /201928050222	
1894		乡 下 “ ”	0		202028050207	/202028050209, /202028050306, 业/202028050208, /201928050209	
1895		于 体 人 —以 为	0		202028050410	/202028050413, /202028050421, /202028050434, /202028050125	

				人		他	
1896		乡 下, 产 ——以 0 为	0		201928050119	万 /201905010411, /202028050206	
1897		BESIII 上 $D^+ \rightarrow K^0 (K^- \pi^+) \mu^+ \nu$	0		202011010111		书
1898		LHCb 上 $B_c(s)^0 \rightarrow \Lambda_c^+ \Lambda_c^-$	0		202011010104		
1899		体	0		202111020102	/202111020112, /202111020115, /202111020105	
1900		LHCb 上 []	0		201911010112		书
1901		于 传	0	世	202111020213	/202108010403, /S210700526, /S210700527	
1902		伏 中 与	0	代	202011020222	/202011020110, /202011020120, /202011020121, /202006010508	
1903		于 CsPbBr3/CdS	0		202011010215	/202004060527, /202011010223, /202011010203	
1904			0		202111020328	/202111020411, /202111010221	
1905			0		202011020103	/202011020102, 付 /202011020109	
1906		体	0		202011020111	/202004050121, /202011010202	
1907		于一 LC	0		202014010724	/202007010504, /202078010230, /202007010506, 予 /202118120126	
1908		于优 与 以低	0		202109070130	/202111010211, /202111010224, /202111010204, /202111010207	余
1909		体	0		202109060607	/202078010206, /202109060608	

			人	他	
1910		0	202009060205		
1911	Fe/Cu	0	202009070110	/202009060324,	/202009060323
1912	中	0	202109060517	丽/202109060503,	/202109060502,
	于			余 /202109060523,	/202109060611
1913	丽				东

人

他

				人		他	
1937		DNA 二 EPO 体	0		202078020210	/202078020217, /202078020204, /202078020207, /202078020203	
1938		三 乳	0		202078020119	/202009070103	余 ,
1939		与	0		202078020109	/202078020108, /202078020111, /202078020105, /202078010227	亚
1940		于	0		202004060312	乐/202004060313, /202004060314, /202004060306	东
1941		于“ ” 与	0		202004060824	/202004060815, /202004060814, /202004060828	何
1942		于 价 伏	0		202004050217	/202004050219, /202004050202, /202004050214, 伟/202004050230	
1943		下 3D 0	0		202104060133	/202104060811, /202111020305, /202111020308, /202004060924	
1944		乳 个	0		202004060305	/202004061009, /202101130507, /202078020219, /202014010403	
1945		与 3D	0 业		201904061202	/S2102W0430	
1946		于	0		202004060114	/202004060324, /202078020222, /202004060325, 云 /202078020201	
1947		Leaping Pug 人	0		202004060925	/201904060218, /201807010429, /202093010127, /202004050210	
1948			0 业		201904060129	/201904061427, /202004061017, /202004061016, 一/202007020302	
1949		于	0		202004060518	/202004061417, /201904060106, /202007030304, /202007030206	

				人		他	
1950		仿 人 体 与	0		202104060105	/202104061006, /202104060801, /202127020106	任
1951		仿 与	0		202104060312	/202104060414, /202104060326, /202106010123, /202104060826	任
1952		3D	0		202004061215	/202004061412, /202004061204, 丽 /202004061404, /202004061206	伟
1953		仿 与	0		201904060730	/201904060610, /201904060731, /201904060831, /201904060810	伍
1954		FSAE 优	0		202004060819	/202104061208, /202104060216, /202004060908, /202004060908	
1955		于	0		201904050105	/202104060101, /202104060317	
1956		三代 体 SiC 中 与 习	0		202004060310	/202004060329, /202014010721, /202004060331	
1957			0		202004060228	/202004060211, 何 /202004060214	
1958			0		202004060614	/202004060607, /202004060608	
1959			0		202004060603	/202004061101, /202004060624, /202004060804	何
1960			0	亮	202004061014	/202004060416, 仁/202004061030, /202108030314	
1961		介 体 ,	0		202104061304	/202104060418, 万 /202104060717, 仲/202104060118	
1962		Be, C, N 中 传	0		202104060302	/202118110532, /2020303 0311	
1963			0	世	202014010615	/202014010616, /202014010630	丁

				人		他		
1964		/ 与	0	云	202014010703	/202014010720, /202014010707,	/202014010728, /202014010717	
1965		B,P C3N4	0	仕	202014010212	/202014010207		
1966			0		202014010622	付 /202014010603, /202014010606	/202014010610,	
1967		中	0		202014010513	/202014010503, /202014010517,	/20204010501, /202014010518	仁
1968		与	0	亚	202014010102	/202014010120, /202014010115		
1969		7055	0		201914020215	/201914020229, /202014010319,	/201914010613, /201914020211	
1970			0	丁	202014010415	/202014010414, /202014010421		
1971		LLZO 体 与	0		202014010310	/202014010306, /202014010309		
1972		于	0	伦	202014010602	之仪/202014010626, /202014010608	/202014010829,	丽
1973		不 中 体	0		202014010224			
1974		优 于	0	何	202114010417	/202114010428, /202014010718		
1975			0	万	202014010215	/202014010229, /202014010230		
1976			0		202014010726	/202014010127, /2020214010329		
1977		二 产业	0 业		202014010125	/202014010122, /202014010106		

				人		他	
1978		习	0		202014010817	伟 /202014010822	
1979		一 产三	0		202014010628	/202014010321, /202014010612, 于 /202014010320	东
1980		g-C3N4@ 体	0		202014010103	/202014010114, 一 /202014010203	丽
1981		于	0		202014010715	/202014010716, /202114010416	
1982		交	0	丁	202014010516	/202014010507, /202014010510, 丁 /202014010521, /202114010205	
1983		Mg-Ga 上	0	东	202014010325	/202014010314, /202014010426, /202014010303	
1984		Ni	0		202014010613	/202014010601, /202014010607, /202014010614, /202114010102	丽
1985		3D Ti-6Al-4V 为	0		201914020110	仕 /201914020102, 余令 /201914020111, /201914020118	
1986		中	0		202014010505	仁 /202014010506, /202014010508	
1987			0		202007040129	/202007040101, /202007040127, /202007040126	
1988		上 与 传	0		202007040207	/202007040204, /202007040202, /202007040220, /S2109W0676	
1989		于 下	0		202014010704	书 /202006010126, /202007020116, /202007020103, /202007020127	
1990		T 三 dc/ac	0		202007020118	/201907020117, /202007020124, /202007020119	伏
1991		于 与	0		202007020321	/202007020311, /202108010307, /202009010322, /202118070112	

				人		他	
1992		于 作业	0	余	202007020306	/202007020309, 举/202007020111, /202107010225, /202107010129	
1993		于 事伪	0		202007020328	/202007020110, /202007030213, /202007030201	何
1994			0	令	202007010117	/202007010120, /202007010109, /202007010106, 一 /202007010415	
1995			0	乘	202007010220	/202007010215, /202007010212, /202007010214, 伊 /201807010323	
1996		互 与	0		202007010315	/202007010305, /202007010326, /202007010303, /202001110128	乐
1997		主 业 与	0		202007010423	/202007010416, /202007040229, /202007020109, /202007010411	
1998		于 “ 人 + 习 ”	0		202007010503	/202007010502, /202007010504, /202007040230, 丁 /202108010106	
1999		伏 与 优	0	令	202007010501	/202007010503, /202007010502, /202007010515, /202007040214	亮
2000		Ba(Mg1/3Ta2/3)O3	0		201914020203	于 /202101130811, /202107020227, 云/202004060708, /S2009W0634	
2001		PFC	0		202007010708	/202007010701, /202007010725, /202007010703	何
2002		业互 下	0		202007010803	/202007010805, /202007030104, /202007030103	
2003		于	0		202007010811	/202107010825, /202107010813, /202107010829, /202107010824	
2004		IGBT 与	0		202007010829	/202007010726, /202007020327, /202004061032, /202007010817	
2005		于 LiDAR	0		202007010819	/202007010804, /202007030315, /202007010820	

				人		他	
2006		乐 人 与	0		202007030210	/202007030213, /202007030215, /202007030221, 任 /202007030225	
2007		于 与 主	0		202004061128	/202004061126, /202007010715, /202007010228, 中 /202008040128	
2008		于 PCB	0		202107040220	/202107040207, 任 /202107010612, 之 /202107020322, /202107010619	
2009		件	0		202107030327	乔 /202107030304, /202107030318	东
2010			0		202107010208	丞/202107010202, /202007010611, /202107010227, /202107010608	
2011		三 dc/dc	0		202107020203	/202107020205, /202107020225, /202107020221	伏
2012		交互 人	0		202107030124	/202107030122, /202107020103, /202107020105, 书 /202107020113	
2013		作 人	0		202193010222	/202107020204, /202101110203, /202193010220	云
2014		3kW	0		201907010116	/202007010404, /202007010406, /202007020324	
2015		于 与	0	亚	202026010510	/202026010513, 伦/202026010521	
2016		一 件 与	0		202008040122	/202008060228, /202008010124, /201808010523, /S211000849	
2017		SDN 中 DoS	0		202026010415	/202008050105, /202011020104, /202078020206, /S211000817	
2018		于 中 传	0	义	202008010130	/202108060109, /202008030103, 以 /202008060207, /202008030125	

人 他

2019	于 DAG	中	习	0	202008060121	/202026010309, /202008060127,	/202008060124, /202008060201
2020	于			0	202008060105	/202008060128, /202008060104	/202008060209,
2021	于			0	202008040315		

± 0



				人		他	
2033		“ ” 人	0		202008010119	/202008010123, /202008040124, /E202108000109	云
2034		于 AI 件	0		202008030428	/202008030121, /202008030413, /202008030426	
2035		于 习 为	0		202007010529	/202007020214	
2036		于 传	0	代	202008010107	/202008010129, 亭/202008010120, /202008010116, /202008010112	丽
2037			0		202007010718	/202026010310, /202008030404	
2038		于	0		202106010122	/202101130216, /202106010223, /202101120309	
2039		于 优	0		202026010222	云 /202026010221, /202026010214, /202006010513	代
2040		件 与	0		202108010229	/202108010202, /202108010206, /202026010429, /202108010520	
2041		- 于 三 人体	0		201926010318	/201926010213, /201826010317	伟
2042		于	0		202008010111	/201808010210, /202026010209, /201808010215, /S211000849	
2043		“ ”	0		202008040102	一 /202008040101, /201926010324, /201926010315, /202126010428	仁
2044		于	0 业		202026010126	乐/202026010110, /202014010205, 伍 /202026010316, /202026010327	
2045			0		202026010324	/202026010325, /202026010212, /202026010501, /202026010205	
2046		于人 专	0		202008010206	/202008010215, /202008010208, /202008010216, /202008010209	

					人	他	
2047	于NB-IoT	位	0		202001110304	/202008010206,	/202008010425,
2048	于	人	0	书	202008040130	/202001120130,	/202008030312
2049		下	0		202001130911	/202008040103,	/202008040126,
2050		件	0		201913030221	/202108040114,	/202028050126
2051	临与		0		202002050220	/202108050126,	/202108050110,
2052	于传	——以	0	一	202002010318	/202108050124	
2053	为代		0		202002010215	/202026010323,	/202108010520,
						/202026010327,	乐/201926010306
						/202002010419,	东/202002010411,
						/202002050213, 乔	/202002050209
						/202002010319,	/202002010309,
						/202002010301,	/202002010303
						/202002010104,	/202002010212,
						/202002050109,	/202002050116

				人	他			
2060	《	》	作交互	0	202002050214	/202002050202,	/202002050219	
2061	交	U -		0	202101130206	/202101130229,	/202101130205,	
2062	于	imu	件中	0	202001120214	/202001120226,	/202001120230	
2063				0	仁 202001130918	/202001130205,	/202001130220	伍
2064	于			0	202001130115	/202001120119,	/202001130104	
2065	与	于	交	0	202001130327	/202001130216,	/202001130213	伍
2066				0	202001130420	/202001130413,	/202001130401,	
2067				0	202101130816	/202101130814,	/202101130810,	
2068	优	-以	为	0		/202101130817,	/202101130820	
2069	于			0	201901130423	/201901130406,付	/202001130807	
2070		人		0	202001130609	/202001130608,	/202001130626,	
2071	体	CFRP		0		/202001130525,	/202001130624	
2072	价			0	于 202001130315	/202001130304,	/202001130317,	
2073				0	余 202001130113	/202001130319,	/202001130305	
2074				0	于 202001130118	/202001130118,	/202001130119	1R
2075	CRC		作	0	201901130223	/201901130823,	/201901130728,	
						1307, 0		

				人		他	
2074		体 () 估	0		202001130706	/202001130710, /201901130713, /201901130722	东
2075			0		202001130117	/202001130114, /202101130307, /202101130308	
2076		3D BIM 业 中	0	任	202101130106	/202101130606, /202101130614, 东/202101130619	
2077		3D BIM 中	0	•	201901131014	/202001130528, /202101130116	
2078		()	0		202001130801	/202001180811, 丽/202001130817	
2079			0		202001130219	世 /202001130218, /202001130125, /202001130203	,
2080		与	0		202001130913	/202001130929, /202001130914, /202001130915, /202001130901	举
2081			0	亦为	202001131016	/202001131017, 世 /202001131015, /202001131018	
2082		上	0		202001130724	/202001130120	伟
2083		于 BFRP 与 久	0		202101130611	/202101130605, /202101130711	
2084		于	0	何	202001120206		
2085		于 业	0		202001130910	/202001110319	
2086			0		202001110121	/202001110124	
2087			0		202001120330	/202001120229, 世 /202001120305, /202001120315	

				人		他	
2088		价	0		202001110116	/202001110104, /202001110117,	/202001110114, /202001110113
2089		伏	0		202001110317	/202001110109, /202121120307	/202001110306, 伊
2090		Fe(III) MoS2/ 乙 中 与	0		202001120125	/202001120106, /202001120223,	/202001120128, /202001120219
2091		人 与 个人 与	0	余	202001110220	/202001110214, 仁 /202001110212,	/202001110210, /202101110105
2092		中 与	0 业		202001120329	/202001120307, /202001120204, 丁乐	/202001120321, /202001120220
2093		与	0		202101110205	一 /202101110209, /202101110212	/202101110116,
2094			0		201901110101	/201901110215, /201901110217,	/201901110124, /201901110119
2095		人体 代	0		201901110308	/201901110307, /201901110305	/201901110304,
2096		Fe-N / Fenton 体 体中 为与	0		202003030304	/202003030306	
2097		中	0		202003030314	/202003030303, /202103030105	
2098		低 体 作	0		202003030329	/202003030327, /202003030131	/202003030211,
2099		-	0		202103030204	/202103030104, /202003030118	
2100		似 于 体 体中 为与	0		202003030204	/202003030316, /202003030310	

				人		他	
2101		中	0		202003030219	一 /20203030223, /202109060207, 何 /202003030210	
2102		于 Fe-F-N 体 中	0		202003030326	/202003030322	
2103		与 余 中	0		202003030123	/202003030127, /202003030106, /202003030103, /202003030220	
2104		/	0		202003030328	/202003030317	
2105		体 体中	0	何	202003030210	/202103030115, /202103030308	
2106		《 》与	0		202017020514	/202017020420, /202017020508, /202017020402, /202017020428	
2107		企业 一以 份为	0	书	202017020311	/202017020417, /202017020313, /202017020319, /202017020419	—
2108		“ + ”	0		202006010407	/201917020103, /201921120315, /202006010529	
2109		Food without soul: 人 买 中	0		202006010432	/202078010121, /202006010215, /202006010229	
2110		不 0 价 —— 0	0	万	202006060323	/202006060108, /202006060126, /202006060119, 丹 /202006060112	
2111		与企业 业 —— 于	0		202017020122	/202017020320, /202017020509, /202017020529	
2112		乐 与企业	0		202017020628	/202017020211, /202017020605, /202017020517	

				人		他	
2113		下 企业 会 任 为 与	0		202017020322	/202017020305, 仙/202017020321, /202017020324	
2114		0 业 乡	0		201917020216	/201917020214, /201917020215, /201917020222, /201917020220	
2115		企业 ESG	0	丁伊	202017020106	/202017020304, 云/201917020317, /202017020507, /202017020103	
2116		企业 ESG 与	0	伊	202006060201	/202006010306, /202006010321, /201906010417	
2117		与企业 —— 于	0		202017020113	/202017020513, /202017020523, /202017020408, /202017020119	
2118		企业 0	0		202006060317	/202006060305, /202006060124	
2119		主- 仿	0		202004060317	何 /202006060319, /202006060214, /202006060127, /202006010105	
2120		0 0 业	0 业		202006010316	/202006010313, /202028050211, /201901120323, /202017020411	
2121		于 一体 产业	0 业		202001130829	/202017020108, /202078020124, /202017020424, /202117020308	
2122		代 产	0 业		202006010212	/202006010207, /202004060315, /202005010418, /202006060213	
2123		互 - 于 为 体	0 业		202006060105	/202018110605, /202008010103, /202008060109, /202128050230	
2124		0 —— 0 专	0 业	云	202106060207	/202106010225, /202017020107, /202017020228, /202006010407	
2125		0 —— 传 0 下 “ +X” 产 乡	0 业		202017020509	/202017020420, /201906010319, /202017020605	
2126		——以 “ ” 乡 “ ”	0 业		202006010414	/202106010117, /202117020408, /202106060321, /202017020627	

				人		他	
2127		井·	0 业		202106010412	云 /201906010314, /202120030411, 乐/202107020307	
2128		“ 书 ” 习互 件	0 业	余	202106060127	/202106060206, /202106060201, /202004060404, 一 /202106060208	
2129		—— 个人 ,	0 业		202106010313	/202106010323, /202004060813, /202009010114, /202026010217	
2130		传 —— , 乡	0 业		202001120101	一 /202006010303, /202006010209, /202018110626, /202106060203	
2131		产业 乡 —— 于 与	0		202129010207	/202129010212, /202129010108, /202129010105	
2132		享 下 ——以 为	0		202029010204	/202029010223, /202029010222, /202029010209, /202029010206	
2133		与 —— 于 、	0		202129010114	/202129010111, /202129010115, /202129010123, /202108010511	
2134		于 习	0	伦	202005010412	/202108010128, /202108010132, /F2008W0109	
2135		下	0		202005010213	/202005010219, /202005010313, /202005010115	
2136		于 代 传 义 下 RGB	0		202105010427	/202005010409, /202105010316, /202105010111, /202105010114	
2137			0		202193010105	/202009010318, /202004060727, /202004060712, 乾 /202014010322	
2138		于 习	0		202193010205	/202107030101, /202193010208, /202193010119	

				人	他	
2139	于 习	与	0	202193010117	/202193010113, /202193010116	/202193010112, 东
2140	— 人		0	202193010115	/202007020129, /202104060220,	/202007020202, /202104060208
2141 520 2	于 Arduino 主		0	202193010210	/202107010107, /202193010219,	/202193010215, /202004061125
2142	于		0	202014010827	/202004060924, /202004060510,	/202007040205, /202004061306
2143		人	0	202004060201	任 /202004060128	万—
2144	于	传	0	202114010407	/202114010413, /202008030225,	/202114010409, /202114010807
2145	—		0	202004061423	乙 /202004061311, /202021120106	,
2146			0	从 202104060621	/202193010126, /202004060932,	/202104060818, /202004060919
2147			0	202104060627	/202104060628, /202178020125,	/202104050229, /202104061305
2148	传 “0·”	下 传	0	201930091076	丹丹/202030091075,	/202030092009
2149	下 ——以	与 传 为	0	201930091069	任 /202032091018, 严	/202032091011
2150		介 与	0	201930046055	丹/201930046054, /202030098005,	/201930064004, /201930193020

				人		他	
2153		下 0 与优 —— 于 “三人 ”	0		201930065003	/202030062002, /202030062001, /202130062008, /202130065006	何
2154		“ ” 与 估 —— 于 体 12000 余 个体	0		202030062030	/202030065035, /202030065009, /202030062009, /202030062029	
2155		“ 五” 体 下 书 ——以 136 书 为	0		202032066001	/202032066032, 丁 /202032066002, /202032066008, /202032066013	
2156		传 何 “ ” —— 主	0 业		202030096014	/202030045022, /202030045049, /202030091053, 仪/202030096020, /202030091039	,
2157		体 下 仰与乡 ——以 仙 仰为 中	0		202030024028	/201930061025, /201930045027, /201930065012	
2158		、 与	0		202030033014	/201930033042, /202030033027, 一 /202030033037, /201930033011	, 亮
2159			0		202030161013	/202030161020, /202130161041, /202130161055, 何 仲/202132161068	
2160		东	0		201930161017	丽/201930161020	
2161		于 产 业	0		202030163019	/202130227025, /202030163035, /201930163046	
2162		与 0 产	0 业		202130189027	/201930189011, /201930189052, /202130189019, /202170183288, /202170183285	
2163		何以 ? 为	0	何 丽	201930013030	/201930013057, /201930014003	

				人		他	
2164		于 中 ——以 为	0		202032012009	/202032012025, /202030012001, /202030012003, /202130012011	余
2165		“ ”	0		201930194049	/202030013013, /202032012026 /202030013058,	云
2166		“ ” 何 与乡 ——以 为	0		202030074027	/202030074020, /202130072173, /202030061076, /202130071122	,
2167		— 中 企业	0		202030142014	/202030077022, /202030077027	
2168		主体 互	0		202130081142	/202130045054, /202031082026 /202070060411,	
2169		人 乡 0 与 优	0		202030081082	伯 /202030081087, /202030083005, /202030083024, 东 /202030081090	
2170		—— “ ”	0 业		202030083048	/202030083011, 丁 /202030083050, /202030071013, /202030115017, /202030045020, /202131082025, /202130189010, /202130189001	,
2171			0		202030051053	书 /202030051013, /202030051036, /202030051021, /202130051120	
2172		人体 享 与0	0		202030191034	/202030194034, /202030191070, /202040250249, /202030195049	,
2173		人	0	—	201930195035	/201930195030, /201930195031, /201930195032	丹
2174			0		202030193007	/202030193038	
2175		会 下 体	0		202030194043	/202030194044, /202030194019, /202130194013, /202130194045	

				人		他	
2176		于人 企	0 业		202030226029	/202130225027, /202130225031, /202030191035, /201930224015, /201930222118, /201930222051	
2177			0		202030151006	/202030151007, /202030151008	
2178		与	0	余	201930151100	/201932151081, /201932151007, /201930151089	
2179		Wnt16 2 中	0	予	202030152009	/202030193010, /201930153030	,
2180			0	乐	201930151024	/201930193016, /201930194040, /201930151028, /202130233019	何
2181		NOX4 中 作 与	0		201930175079	/202130172008, /202130172014, /202130172025	作
2182		miR-29/IGF1 介 作	0		202030172020	/202130175108, /202130175070, /202030172003, 东/202130172016	
2183		APN/AdipoR1/AMPK APP/PS1	0		202130172013	东/202130172019, 任 伟/202030176004	
2184		之 : “享 ” —— 于 BMS 人 交 习	0 业		202030063011	/201930014022, /202030071041, /202030063014, /202030063023, /201930064009	
2185		“ 、 ” 中 0	0		201930011001	/201933183009, 任 /201930011007, /201930011012, /201933182017	
2186			0		201831182020	/202031182003, /202030192016, /202030184029	
2187		作业 与	0		202030184018	/202130184011, 伍 /201931182014, /201930077072	何
2188		于	0		202030225038	/202030225037, /202030225027, 付 /202030225013, /202030225034	



人 他

2189	享与互	:	0	201930224005	/201930224021,	/202030082026	,
2190	于	个 业	0	202030224023	/202030224048,	/202030224035,	
2191	于	下 产	0 业	90 202030125001	/202130033040,	/202130031030,	
2192	会	作 与	0	202030227083	/202030227072,	/202030227008,	
2193		与	0	202130237007	/202130237012		,
2194	Zr02-A1-SBA-15		0	202032141040	/202130142148,	/202130142149	
2195	-丙		0	202030142018	/202030142069		
2196	“	,	“	—			

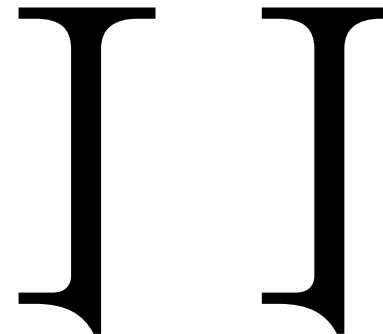
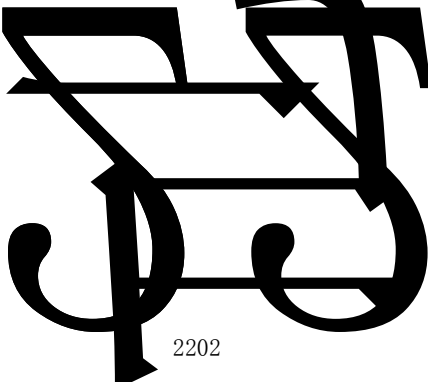

人 他

2202 “ ”中 0 0 业

2203 于 价 0

2204 体 下 人 业 0
—— 于 0

2205 —— 于 0

2206 skd 0

2207 — “ ” 0 产 0 业

2208 于 “ ” 0

2209 与 0

220301480589019 NLRX1 与 STING 主 0

2211 MIM 0

202030116001 /202030112024, /202030111048,
任 /202030111025, 仪/201932031022

202030071049 丽 /202032121022, /201930124050,
临/201930124037, /201930125036

201930046097 /202030046020, 伟/202130046040,
/202130041053, /201930021087

202030077022 亚/2020232121024, /202030083014,
/202030074016, /202030074007
305030514000
/201930172005, /202130172007,
/20203030289007

201930172025 亲 201930189011,
/201930189006, /201930189013,
/202030072018

202030141013 /202030141010, /202030141048 伟

202030226035 /202030226015, /202030226013,
— /202030226011, /202030226008

202030074056 /202130233047 ,

京
中
伟

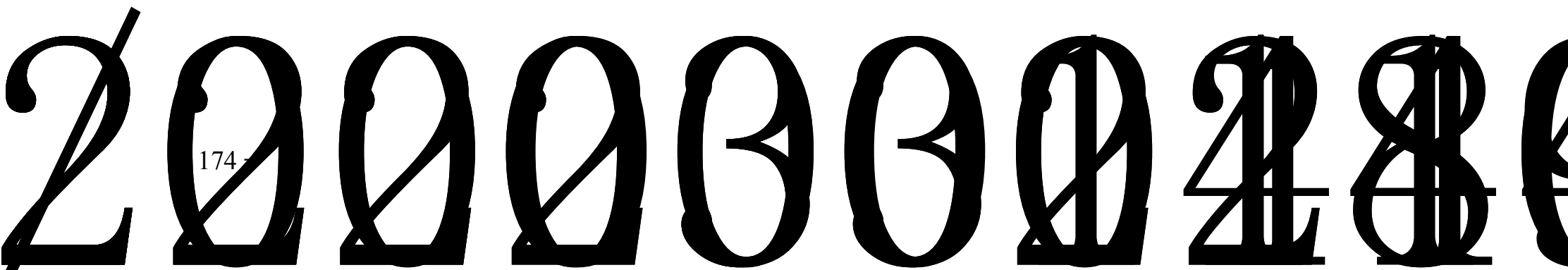

				人		他	
2214		一 0 0 业	0 业		202030074025	/202030075039, /202030075046	/201930112082,
2215		中 “ ” 下 —以 为	0		202030091054	/202030091066,	/202030091007
2216		中 交以 中 与	0	何	202030094012	/202030094011, /202030094001,	/202030094022, /202030094003
2217		“乡 ” 下 中 估	0		202030096018	/202030091040, 乐 /202032091030,	/202030091080, /202030153018
2218		“X X ”	0		201930091005	伍 /201830091116, /201930091009	/201830091104, 云
2219		中 , 以 — “ — ” 下 介 传	0		202030098016	伊 /202030098008, 何 /202030098020,	/202030098011, /202030098015
2220		下 产 0	0		202030045030	/202030025046, /202030226014,	/202030041015, /202032121033
2221		中 —以 “ 产 产业 ” 为	0		202030045024	/202030046057	
2222		传 与	0 业		202030141059	/202030075029, /202030072029, 上 /202030132029, /202030132048, /202030141073	/202030133021, /202030132033, /202030141065,
2223		乡 “三 一体” —以 为	0		202030041004	/202030041007, /202030041059,	/202030041041, 何 /202030041043
2224		介 代 “ ” 传 与	0		202030041016	/201930047054, /202030047005	/202030047020,

				人		他		
2225		与	0		201930045073	/202030046021, /202130045009	/202030014021,	
2226		主 以代 为 作与 ——	0		201930046090	仪/201930046076, 世 /202120061171	仪/201930046092,	
2227		代 体 事 传	0	仪	201930041026	/201930142056, /201930041023,	/201930044002, /201930071050	
2228		作 作	0 业		202030046049	/201930195040, /202030044031, /202030097002	/202030044046, /202030044037,	
2229		乡 一以 为	0		202030062007	/202030061002, 之/202132066021	/202030064011,	
2230		《 业 “ 业” 与 》	0		201930061050	/201930061034, /201932021070,	/201930061070, /201932161055	
2231		“ ” “ 不 ”: 产	0		201930065007	/201930065010,	/201930065020	付
2232		体 会 下 体 会 中 与 会	0	丰	202030063020	/202030063031, /202030065003,	予/202030063009, /202030064026	
2233		下 体 与	0 业		201830175050	/202030175003, /201930175063, /202030174018	/202030175042, /202030174124,	
2234		乡 下”三 “ ——以 五 为	0		202032066014	/202030011020, /202032066036,	/202032066004, /202032066039	伍
2235		“ 习” 上主 中 作	0		202032066011	/202032066009, /202032066031,	/202032066010, /202032066044	
2236		乡 下 : 以 丰 为	0		202032066012	/202032066046, /202032066028,	丽/202032066029, /202032066033	

				人		他	
2237		“ . . ” 下 AI	0		202030025053	/201930226011, /202030025054, /202030081019, /202030047038	
2238		乡 下 产 “产、 、 ” 一体 与	0		201930021067	/202030043028, /202030094008, /202032031068, /202130161044	
2239		“ ” - HIFI	0 业		201930104079	/202130104029, /201930104075, /202130104013, /202030115008	
2240		体 下传 0 ——以 “中 ” 为	0		202030041042	/202030022010, /202030021057	
2241		代 与	0		202030024045	/202030032006, 伟/202030061063, /202030014006, /202030082022	
2242		体 下 传 与	0		202030033028	/202030033010, 伊 /202030033032, /202030033019, /202030033030	丽, 亮
2243		“ ” —— 代 0	0 业		202030041012	/202030014009, /202030083011, /202030025031, /201930075005, /202030046031, /202030045056, /202030153023, /202030111027	,
2244		价	0		201930163045	/201930163047, /202030163011, /202030163021, /202130163048	
2245		估	0		201930163001	/202030163006	
2246		于 位 与 业 估	0		202030162025	/202030162016, 书 /202030162008, /202030164045	
2247		体 产业 与	0 业	丁	202030175062	于 /202030175030, /202030175027, /202030175023, /202030175069	万 ,
2248		代	0	予	202030164035	/202030164027, /202030164002, /202030164034, 丁 /202030164022	

				人		他	
2249			0		202030161004	/202030161003, /202030161005	东,
2250		“ ”	0		201930162012	/202130161020, /202130161035, /202130161002, /202130092111	
2251		亚	0		202032161009	/202032161040	
2252		“ +人 ”	0 业		202030226041	/202030051064, /202030051057, /202030051083, /202030051086, /202030222058, /202032221002	
2253		优 会	0		202030013069	/202030011029, 余 /202130013049, /202132013037, /202132013019	
2254		个人 主	0	丹	201930063025	/201930061008, /202030162019, /202030015021	
2255		代	0		201930015010	/202030015010, /202030014014, /202030013028, /201830015028	余丽
2256		一体	0		202032012013	/202032012030, /202032012028	
2257		“ 之 ” 上 作	0 业	亦	202130041066	/201930043044, /201930025025, /202030071029, /202030071072	
2258		人	0		202030013064	/201830013040, /202030013040, /202030013057, /202030013051	
2259		“ 不 ” —— 住 与	0		201931015007	/201930013005, /201930014012, /201931015004, 伯丽/201931015019	丹
2260			0		202030075020	/202030072017, /202030075027, /202030072024, /202030072004, /202030072011	,

				人		他	
2261		《——于A上专》	0		201930074043	/201930071023, /201930074018, /201930074022	
2262		于AI人作乐	0业		202030101005	/202030102020, /202030045057, /201930112052, 予/201830101029, /202130116055, 仪/202130101016	
2263		《——以与为》	0		202030077086	/202030077014, /202130071071, /202130072173, /202030077049	
2264		、0与企业	0		202030071074	/201930071010, /201930071014, /202030071062	
2265		产业为代乡——以价为	0		202030077076	/202030077081	
2266		代价与传	0		202130081056	/202130081160, /202030083011, /202130081062, /202030121008	
2267		——	0业		201930081051	予 /202030152009, /202030193010, /202030081040, /201930072043, /201930074014, /202030151038	
2268		优与	0		202030083028	/201930083024, /202030045055, /202030051014, 亨 /202030164042	
2269		中：于	0		202031082054	/202030083001, /202031082026	,
2270		传中主体与——以人为	0		202030081030	/202030081021, /202030081010	何, 丹
2271		人互云众体	0		201930083016	/201930083041, /201930083031, 一 /202030083032	
2272		于代产业0与	0业		202030097009	/202030077105, /202030045019, /202030184027, /202030222019	付

人

他

2273

互 不 争 为

0

202030051026 严 /202030051096, /202030051112,
/202030051067, 于 /202030051028

				人		他	
2284		N- 5-	0		202030193050	代 /202030191096, /202030191136, /202030192039, 丹丹/202130192056	何
2285		于 GEO TCGA 乳 估	0	书	201930191078	/201930191077, /201930191071, 乐/201930191074, /201930191075	
2286		PDCD4 JAK/STAT	0		201930193029	/201930193041, /201930193042, /201930193048	
2287		下	0		202030194049	/202030194037, /202030194035, 伊 /202030194065, 仁 /202030194058	
2288		0	0 业		202030025046	于作 /202030021105, /202030021167, /201930025055, /202030164016, /201930051003, /202031082055, /202030045030	
2289		低	0		202030195016	/201930193019, /202030193028, /202030193043, /202130191050	
2290		人	0		201930194051	/201930194014, /201930191146, /202030194018	
2291		于	0	云	202030192028	/201930082017, /201930195049, /202030195002	
2292			0		202030152005	/202030152010	
2293		传 --以 SVCV 为	0		202030081044	/202030184005, /202030121039	,
2294		一个	0 业	乐	202030074033	/202030074006, /202030044021, /202030224019, /202030074020	
2295		中 为	0		202030151016	伊 /202030151014, /202030151015	
2296		Project—— 体 下 主	0		201930151065	/201930151059, /201932151026, 丽/201930151068, /202030111022	伟

			人	他
2297	于	0	202030151058	/202030091062, /202030151051, /202030151060
2298	不 三 体	0	丽 201930081056	京/202130154007, /202130233004, /202130233008
2299	NLK2 中	0	202030151059	乐/202130233049 ,
2300	-- “ ”	0 业		/202032141029, /202130041148, /202130012008, /202030077037, 仪/202030077030
2301	中 体 作 业 与	0	202030171018	/202030173020, /202030171056, /202030171043, 估 /201930175080

				人		他	
2309		PI3K-AKT-BCL2	0		202130172009	/202130172015, /202130172021, /202130172025	
2310		下 “体 +”	0		202030174039	/202030174138, /202030174109	
2311		乡 下 0 产 与	0 业		202030189007	/202030189005, /201930189001, /201930112061, /201830189026	
2312		于 人 与	0		202031183005	/202031183018, /202031183013, /202031183023, /202030181016	仪
2313		“ () ” IP —— 于 IP 0 产	0	何	202030189014	/202030189013, 以 /202030222001	
2314		于 产 优	0		202030184003	/202030184021, /202030184017, /202030184035, 丰 /202030161027	
2315		——以 休 中0 为	0		202131187013	/202030186020, 一 /202130189002, /202130113008	
2316		TBM	0	京	202030184026	/202031182009, /202031182024, /202130184004, 习 /202131182035	
2317			0		201930186009	/201930186029, /202030051154, /202131187011, 丽 /202030051154	
2318		与 件	0		202030227024	/202030227023, /202030227017, /202030227027	
2319		于	0		202030226033	/202030226001, /202030226043	
2320		于 习 人	0		202030227086	伟 /202130227013, /202130227028, /202130227049	
2321		于 Transformer 乐	0		202030227052	任 /202030227053, /202030227063, /202030227067, /202130227007	
2322		上 于	0		202030193058	/202030222053, /202030222050	

					人	他
2323	于	习	人	主	亮 202030227049	/201930222008, /202030227045, /202030227056, /202130227094
2324	于		为		201930224054	/201930224049, /201930224018
2325	乡				亚 202030226025	乔/202030226022, /202030226031, /202030024046
2326	于为 传			不	202030226006	/202030132112, /201930191022, 丁 /202030226012 “ r2020302260 4

SS0308

士

M

				人		他	
2335		亲交 α, α -二 -1, 3-二	0		202030141023	丹丹/202030141023, /202032141007	
2336		于DNA 体 、 传	0		202030142003	/202030143037	
2337		二 中 α -二	0		202030141044	/202030141047, /202030141050	
2338		MRE204: Ce3+/Eu2+	0	予	202030142086	/202030142067, /202030142109	
2339		于 与	0		202030142062	/202030142061	丽
2340		中 ADA 传	0		202030142090	/202130237024	
2341		似	0	丰	202030142038	/202030132063, /202030132119, /202030013003	
2342		于 件 义	0		202030133019	/202030133017, /202030133054, /201930195027	
2343		OFDM 中	0	丽	201930133049	/201930133054, /202170112255	
2344		一 J-TMDNTs	0		202030132102	/201930132003, /201930132131, /202010110151, /202110110189	
2345			0		202030132086	/202030132115, /202030193057, /202030132112, /202030132068	
2346		于 k-wave 仿	0		202030133045	/202030133042, /202030133056, /202030133032	
2347		于 FPGA 件	0		202030133005	于 /202030133030, /202030133053	
2348		下	0		202030116078	/202030111002, /202030116078, /201930113033, /202030116066	东

				人		他	
2349		乡 下	0		202030047027	/202030041055, /202030041009, /202030043031	云,
2350		中	0		202005720102	/202005720120, /202005720127, /202005720111	
2351		于	0		202005601106	/202005601129, /202005601108	
2352		—— 主 位 人	0	丽	202105134521	/201905501029, /202105501019	
2353		“ ” —— 于 传 中 0	0 业		202005501323	/202005133221, /202005135518, /202105500308, /202005133204	,
2354		“ ” —— 于 人	0 业		202105570122	/202105570223, /202105370722, /202105500120	,
2355		交互 产 0	0 业		202005501119	/202005501102, /202005501136, /202005190105, /202005134023	,
2356			0		202005650123	/202005650117, /202005650102, /202005650106, /202005650122	
2357		—— 于 5G 与	0		202005650604	伟 /202005570723, /202005570915, /202005650430, /202005650404	
2358		“ ” 众 ——以 为	0		202005190401	/202005190429, /202005190526, /201905190530	
2359		代不 中	0		202005255822	/202005255216, /202005255508, /201905255507, /202005255605	
2360		与	0		202005710227	/202105500922, /202105710525, /202005710205	
2361		产	0		202005820435	/202005820425, /202005820403, /202005820402, /201905820317	

人

他

				人		他	
2375		企 产	0		201905370618	/201905255428, /201905255427, /202105255212, /202005255716	
2376		为	0		202005270225	/202005270135, /202005270217, /202005270102, /202105255927	令
2377		于 二 与	0		202005710318	/202005601109, /202005501615	
2378		于中 MOFs 传	0		202005600931	一 /202005600233, /202005600901, 仕 /202005600932	
2379			0		202005800301	/202005501613, /202005570436, /202005501422	
2380		中 于	0		202005565314	/202005565328, /202005565326, 云 /202005565322, /202005820212	,
2381		- 串 中 / 体 优	0		202005650228	/202005650418, /202005650221, /202005650325, /202056500208	业丰
2382		MAX	0		202005720804	/202005720727, /202005720718	
2383		下 “ 介 ” 产 ——以 app 为	0		202005370616	严 /202005370613, 亮/202005370816, /202005370235	,
2384		众 下	0		202005310714	/202005310728, 云 /202005710224	
2385		体	0		202005800208	/202005800233, /202005800228	
2386		中	0		202005600823	/202005600835, /202005601012	
2387		Ni-Cr-Cu	0		202005501425	/202005501424, /202005501402, /202005501427	

				人		他	
2388		之“ ”——交	0	京	202005501125	/201905500204, 仪/201905500229	
2389		中 Ni(111) Monte Carlo	0		202005600505	/202005601102, /202005600121	云
2390		于习为	0		202005755829	/202005565512, /202005755916, /202005570514, /202005501329	
2391		下乡乡 0	0		202105430216	/202005430608, /202005430511, /202005430512, /202005430630	,
2392		体下 传——以 0 为	0		202005020427	/202005020410, /202005020407, /202005020411, /202005020420	丞,
2393		GeSe 二 体 与	0		202005710915	/202005710906, /202005710921, /202005710913, /202005710916	,
2394		于 GC×GC 价	0		202105650206	/202105650209, 伊 /202105650219, /202105650227, /202105650231	
2395		——	0		202005565605	/202005565606, /202005565615, 伍 /202005565623	
2396		于 人 主	0		202105571129	/202105962430, /202105962427	, 丹
2397		,	0		202005600903	/202005600428, /202005600605	
2398		于 β	0		202005720328	/202005720506, /202005721103, /202005721109, /202005721102	
2399		“两 三” ——以 为	0		202005010201	/201905030116, 亦 /202005010234, /202005010135	伏 ,

				人		他	
2400		“ ” 下 与 “ ” :	0		202005370535	/202005370516, /202005010222	/202005370504,
2401		一 体 中	0		202005800113	/202005800106,	/202005800202 丁
2402		@ 丙 中	0		202005650310	丁 /202005650313, /202005650314,	/202005650329, /202005650302
2403		于 BDS 伪 件	0		202105570908	/202005570104,	/202005571127
2404		于	0		202005565324	/202005565335, /202005720821,	/202005565301, 伟/202005650111
2405		中	0		202005820120	/202005820135, /202005820126,	/202005820123, /202005820124
2406		件	0		202005755431	何 /202005755412, /202005755413	云/202005755328,
2407		乡 交一体 ——以 为	0		202005190428	/202005190422, /202005190410	/202005190419,
2408		业 —— 于	0	乐	202005190726	/3200105498	, 代
2409		于人体	0		202005710535	/202005710528, /202005710801	/202005710501, 余云
2410		于 Mott-Schottky 体	0		202005601104	/202005601105, /202005600404	/202005600818,
2411		“ 中 ” 下 于 传 人	0		202005500604	/201905500312, /201905500235,	/201905500435, /201905500109 世 ,
2412		与优	0		202005501401	/202005501430, /202005501410	/202005501416,

人

他

				人		他	
2427		主 作 人	0		202005820614	/202005135226, /201905556114, /201905556119, /202105570116	
2428		于 YOLO	0		202005565712	/202005570925, /202005820703, /202005565228	, 亚
2429		五 二 中	0		202005600118	/202005600103, /202005600101	
2430		作 下	0		202005720226	丽 /201905720631, /202005720216	
2431		“ ” 下 专业 ——以 为	0		202005311021	/202005311004, /202005311015, /202105310425, /202105310411	
2432		件中 人个人	0		202005255513	/202005255531, /202005255503, /202105255401	
2433		于 习	0		202005800803	/202005800524, /202005800503	
2434		C02	0	为	202105650419	/202105650429, /202105650404, /201905650404, /201905650418	
2435		一 作	0		202005501010	一 /202005500526, /201905500105	
2436			0		202005501507	/202005501522, /202005501501, /202005501534, /202005501531	
2437		4-	0	东	202005820308	/202005820316, /202005820328, /202005820332, /202005820320	
2438		上 中 两 优	0		202005755510	/202005755526, /201905961803, /202005800111, /202005800232	,
2439		与 ——以 为	0		202005190813	万 /202005190829, /202005190803	
2440		乡 下 产 0 作	0		202005430613	/202005430623, /202005430627, /202005430605, /202005430518	,

		人		他			
2441	于	0	伟	202005710113	/202005710112, /202005710122	/202005710121,	
2442	与	0		202005600222	何 /202005600235, /202005600223	/202005600232,	
2443	一 于 DNN	0		202005570302	/202005565420, /202105566201	/202005650324, ,	
2444	于 Transformer 3D 义	0		202105570219	/202105571033, /202105710821,	/202105570606, /202105570120	
2445	与	0		202005600720	任 /202005600728, /202005600702	/202005600724,	
2446		0		202005721110	/202005720233, /202005720529,	/202105720122, /201905721119	丰
2447	产 中 ——以	0		202005255710	/202005255734, 亚 /202005255718	/202005255717,	
2448	产 中 为 中 下 APP 与 ——以	0		202005133610	仟/201905190812, 丛 /202005565503,	/201905190810, /202005565525	,
2449	于互 与 云	0		202005755924	/202005755928,	/202005744932	,
2450	于 业 与 优 与 一体	0	伟	202005571012	/202005571016,	/202005571007	亚
2451		0		202105501321	/201905500705,	/202105501304	
2452		0	严	202005710620	/202105501327,	/201905500604	
2453	与 代 ——以 乡 为	0		202105020301	/202105020330, /202105020304,	/202105020318, /202105020327	
2454	中 中 企业	0		202005310525	/202005134212, /202005310521,	/202005134222, /202005310508	, 佑

			人	他	
2455	TaMoCrTi (Al, Ti) 优与	0	202005720232	/202005720434,	/202005720414
2456	一	0	202005500904	余 /201905500103	亮,
2457	于三 ——以CTT 为	0	202005755828	/202005755529, 一 /202105756030,	云,
2458	于ERP 企业 —以A 为	0	伯乐 202005134333	/202005134820	,
2459	人 人专 系	0	500230089 3355 202005133307	丽/201905255431, 丁 /201905255404, S051023312L /202005133624,	/202005134128
2460	于UWB 位 人	0	500210033I 202005710326	/202105570805, /202105570818,	,
2461	习中 优 井下 人 中	0	202005755919	何 乐/202105570813, 余 /202105570829	
2462	体代 习	0	202105370429	/201905755824, 丽/201905755631, 付 /201905755214, /202105755537	
2463	于	0	于 202005710108	/202105370428	丽
2464	产业 -二 二	0 业	202005600113	/202005710215, /202005710126 /202005601119, /201805821005, /2020056011/	

0190057

				人		他	
2470		PCB 件 与 一 体	0 业		202005501004	/202005501028, /202005501013	,
2471		——	0 业		202005755415	/202105755620, /201905190723, /202005755633, 何 /202105755628	,
2472		“ 伴” ——	0 业		202105134917	/202105133326, /202105501623	, 亚
2473		人 0 业 作	0 业		202005135401	/201805132310, /202005133225, /202005135529, /202005134423, /202005565735	
2474		” “—— 于 位	0 业		202005820710	/202005820733, /202005820621, /202105571211	, 伍
2475			0 业		202005710534	/202105501323, /202105501225, /202105710421	, 任
2476		于 Unity 3D 件	0 业	世	202005500524	伟/202005500504, /202005500319, 严 /202005134521, /202005720701	,
2477		——	0		202001050302	/202101140103, 何 /202001140312, /202001140122, 万 /202003130502	, 伍
2478		一 下	0		202001140609	/202001140105, /202001140107, /202001030204	
2479		于 AR 中 件 位	0		202001150417	/202001050318, /202001050315, /202001150208, /202001150228	, 伟
2480		于 体	0		202002140404	/202002140402, /202002140406, /202002140412	
2481		下 、	0		202001030102	代 /202001030115, /202101030202, /202101030223	
2482		于 人 与	0	万	202102141011	/202102150303, /202102140601, /202102150107, /202102050201	
2483		“ ” —— 于 习 伤	0		202102140303	/202102140906, 东 /202102150108, /202102140301, /202102140927	

				人		他	
2484		仿 / 与	0		202002141214	东/202002141314, /202002141315, /202012020303, /202012020315	
2485		“ ”	0		202006110418	/202002140131, /202031010124, /202002140104	伏
2486			0		202003131021	/202003131020, /202003131027, /202103130818	何
2487		于	0	伍	202003130125	仪 /202003130204, 伸 /202003130111, /201903130906	
2488		为 仿 与	0	世	202003130524	/201903130401, 东/201903130432, /201903130423, /201903130425	伟东
2489		于 习 体	0		202003131128	东 /202003131136, 一 /202003131114, /202003131112, . /202003131135	,
2490		仿 与	0		202003131116	/202003131108, /202003131104, /202003131133, /202003131118	,
2491		与 互作 与	0		202004330107	世 /202004330130, /202004330137	
2492		作 下	0		202004080704	/202004080701, /202004080710, /202004220328	
2493		介	0		202004220302	/202004080510, /202004220306, /202004220311, /202011070129	乐
2494		于 与	0	一	202005010404	/202005010208, /202005010225, /202005010820, /202008060113	丰
2495		低	0	业	202105010217	/202105010232, /202105010207, /202105010405	
2496		于 伏 件 与	0		202006100106	/202006110306, /202006080139, /202006100434, /202106010512	,

				人		他	
2497		下 与	0		202106010302	/202125600203, /202106010305,	/202106010115, 丽/202106010204
2498		一 住	0		202006100410	/202005040115, /202006120101,	/202006120138, /202006120131
2499		一 传	0		202006110304	/202027020417, /202006110309,	/202006110313, /202109460221
2500		与	0		201907050226	/202003130926, /202007050103,	/201913010103, /201928020407
2501		三 业 一 于 与	0		202007220434	/202007050140, 云/202007220135	/201908170111, ,
2502		与 与	0		202007050142	余 /202007210126, /202007220420,	/202007080309, /202007240117
2503		下 业 价 ——以 业 为	0	传	202007220331	何 /202110040135,	/202008030421 一
2504		业 优	0	亦	202007220310	乐/202007080212,	/202007080333 ,
2505		CT 人	0		202008060404	伍 /202008060302, /202004080806,	/201908010114, /202008060226 ,
2506		于 习 与	0		201806040125	/202008060924, /202008170219,	/202008060104, /202009460430 丹
2507		—	0		202008060608	/202008060729, /201850080418	/202008030309,
2508		从 中	0		202009450310	云/202009450315,	一乐/202009450306
2509			0		202009450316	/201909450413, /202109450231,	业/202009450317, /202109450218
2510			0	传	202009460421	世 /202009460420, /202009460106,	/202009460507, /202009460114

				人		他	
2511		一 主 优 仿 人	0		202010040211	乾 /201903130715, /202008060105, /202010040201, /202010040214	
2512		” “—— 与	0		202011250224	/201908170106, /202003130918	
2513		于 低 LDO	0		202011250403	亚 /202011250432, /202028020301, /202011250234, /202011250524	
2514			0	产	202011250512	于 /202010040116, /202011250538, /202011250514	
2515		RuO2	0		202028020329	/202028020128, /202028020113, /202128020614	
2516		“产+ + ”三 下 乡 ——以 为	0		201931010306	/201814170302, /201931010319, /202031010410, /202031010427	丹
2517		中0 ——以 为 0	0		201928020105	/201912010101, /202007210128, /202033010141	
2518			0		202113010204	/202113060220, /202113010228, /202113010219, /202113010205	
2519		“ ” 0 与传	0		201914340905	/202014110318, /202007080325, /202014110114, /202014110409	东
2520		体 下 主 作 与	0		201914110304	/201871140119, /201914110211, /202012060206, 何 /202012060219	
2521		于人 0 产	0		202114101115	/202114101123, /201914200413, /202014340105, 乐 /202107220225	
2522		“ ” 下 NFT 0 产	0		202014340804	/202014340601, /202001050333	
2523		于代	0		202001150305	/202002141406, — /202002140123, /202001140322	
2524		于	0		202027010307	/201901140623, /202027010124, /202001140301, /202002140403	

				人		他	
2525		CoCrNiTa 主 与	0		202003131110	/202003131334, /202003131225, 何 /202003131018	全
2526		于 Unity3D 临	0		202003130911	/202003130913, /202003130904, /202027050411, /202003131004	
2527		一体	0		202102050130	/202102050106, /202102050105, /202102050107, /202102050114	
2528			0		201901150111	/201901050116, /20101030097	
2529		于	0		202001150328	/202001150415, 何 /202001150511, /202001150525, /202001150408	,
2530		下 于 - -人 “ 上 ” 与	0		202001140626	/202001140615, /202001050209, /202003060112, 予 /202003060105	何 ,
2531		交 下 “ + ” 专业 习	0	何	202101140322	/202101140120, /202101140304, /202101140414	,
2532		于 - 互作	0		202001150412	/202001150402, /202001150423, 东/201810010107, /202001150426	
2533		二 “2+1”	0		202001140619	/202001140405, /202001140437, /202009460322, /202006100509	
2534		于 人	0		202001150113	/202001150326, /202001150521, /201901150432, /202005060131	
2535		BIM 中 与	0		202001150324	仪/202002140202, /202001140104, 任 /202001050313, 丽 /202001050311	,
2536		于 与 习	0		202001150401	/202001150601, /202001150302, /202001150219, /202001150602	
2537		下乡 3D	0		202002140829	/202002140826, /202002140801, 伶/202007080218	

				人		他	
2538		于 体	0	书	201902050125	书/201902050105, 伍一 /201902050117, /201902050109	
2539			0		202002140715	/202002140501, /202002141302, /202002140529, 任 /202002140507	乃
2540		作 下	0	于	202002140730	/202002140816, 伟/202102140826, 伍 /202001150204, /202001050116	云
2541			0		202102150213	仁 /202102150203, /202102150223, /202102150201, /202102150228	
2542		不 与	0		202102141026	为/202102141016, /202102141002, /202102141012, /202102141001	
2543		件下 久	0		202002141301	/202102240224, 中伟/202102240216	
2544		ECC 与	0		202002141401	•买买 /202002140703, • /202006110312, • /202002141435	
2545		与 估	0	世	201902140719	/201902140731, /201902141208, /201902140719, /201902140723	
2546		伺	0		202003130412	/202001050104, 伍 /201903131232, /201903131221	
2547		何 主	0		202003131007	/202003130206, /202103130122, /201903131404, /202004330106	
2548		下 人 与	0	东	202003130115	/2020031310110, /202003130102, /202003130116	
2549		与 估	0		202003060230	/202003060219, /202103060231, /202103060230, /202103060204	何 义
2550			0		202003130417	/201903131409, /202003130713, /202103130211	

				人		他	
2551		一 人	0		202003130121	/202004080512, /202003130333, /202003060201, /202003130329	
2552		于 习 体 与	0		202003130704	/202003130711, /202003130529, /202003130104	
2553			0		202103060123	/202103060110, /202103060122, /202003060220, /202003060127	
2554		一	0		202003131303	/202003131019, /202003131031, /202003131307	
2555			0		202104220112	/202104220127, /202104220134	
2556		产	0		202009010208	/202009460324, /202009010218	
2557			0	一	202004220115	/2020004080408, 何 /202004220111, /202004220106, /202004220210	伟
2558		中 价	0		202009010118	/202009010107, /202009010111, /282009010125	
2559		与 乡	0	丽	202104220306	/201904220301, 仪/202104220203, /202104080928, /202104220305	
2560		MIL-100 (Fe) 体中 丙	0		202009010116	/202009010102, /202009010217, /202009450107	
2561			0		202004080309	/202004080310, /202104080407, 丁 /202104080427, 作 /202104080727	
2562			0		201905040110	/201927010112, /202005010125, /202005010110, /202005010133	
2563		下 人	0		202005060102	/202005060127, /202008030208, /202003130817, 万 /202005060108	亚
2564		于 互	0		201906120136	/201906120115, /201906120137, /201912060118, /201906120139	

				人		他	
2565		估	0		202007050108	/202006110107, 仁 /202005040109, /202110010217	
2566		一 于	0		202006100105	/202006120207, /202106010605, /202106010808	
2567		于	0	佐	202009460531	/202006100226, 一 /202006100227, /202106010123, /202106010335	
2568			0	为	202106010319	/202106010312, /202106010326	何
2569		AZ91D	0		202006110417	/202006110423, /202006110406	伟
2570		人 互	0		202006100303	余 /202006100331, /202006100319, /202006100327	
2571		于 体	0		202006110220	/202006110221, 万 /202006110227, 丹/202006110209, /202106010809	
2572		于 伏	0		202106010412	/202104080704, /202114120115	
2573		人 0 —以 为	0		202107220301	/202107080317, /202107080216, /202107050223	
2574		于 与	0		202007080203	/201908130206, 丽 /202006120206, /202009450101, 伍 /202006120214	
2575		以 乡 — 于 “ ”	0		202010010108	/202033010115, /202001140305, /202007220301	
2576		乡 中 业 业 0 — 于 、	0		202007050241	/202007050218, /202007050208, /202007050214	
2577		于 代 会	0		201907150213	/201907150122, /201907150103, /202007080422	

			人	他	
2578	— 业低	0	202107020116	/202107220426, /202128020113, 京/202128020222, /202107050216	
2579	于 产业 乡 ——以 乌 产业为	0	202102150106	/202107080410, 义 /202007210124, /202009010211, /202007080430	丁丹
2580	乡 ——以 为	0	202107080108	/202107050127, /202107150137, /202107220318, 伍 /202107080314	
2581	乡 : 中 — — 于 乡	0	202007240206	/202012020127, /202004080804, /202012020408, /202006120111	丁
2582	于 习	0	202008060126	/202003130806, 仪/202004080502, /202108170127, /202108060902	
2583	云 与	0	202008170201	/202004220309, 书 /202008060632, /202008060612	
2584	--	0	202008170131	/202008170122, 付 /202001140610, /201908170231, /202009450610	
2585	于 ZigBee 传 GIS、GPRS 井	0	202008060532	/202008060530, /202008060522, /202004330124, /202008060525	余
2586	下 专业	0	201908010326	/202008060723, /202008060518, /202008060820	5

			人	他
2592	作	0	202009460115	伍 /202009460429, /202009460514,
2593	EGCG 作 于	0	202009460508	/202009460105, /202009460325, /202009460501, /202009460518, /202109460515
2594				

11. 11.1

\S 03e0218

Wfu000

				人		他		
2606		于两会	0	丁伊	202031010311	/202031010130, /202031010325	/202031010320,	
2607		会与 作0人	0		202002140901	东 /202013060211, 伟 /202033010235,	/202033010109, /202033010138	
2608		代	0		202033010204	/202033010220, 云/202133010113,	/202033010125, /202133010103	亚
2609		价习下 主习	0	仪	202009450115	/202013010229, /202013010201,	/202013010214, /202013010221	
2610		下 习	0	丽	202013010212	/202013010211, /202013010218,	/202013010231, 云/202013010217	
2611		习下主习 与	0		202013010132	/202013010101,	/202013010103	
2612		下人会与	0		202014340819	/202014340621, /202014340115,	/202014340808, 伟/202014340520	,
2613		于 作业人优 人与	0	伦	202014110419	/202014110518, /201906100314,	/202008060808, /202106010913	
2614		传—0下 0	0		201914340915	/201914340205, — /201914341019,	/201914340608, /201914340304	
2615		乡0人 —以 —“体”	0		202014200120	/202014200118, /202014200110,	/202014200122, /202014200303	书 ,
2616		体	0		202114101004	/202107050203, /202012060103	/202012060137,	何
2617		—于乡下 “ ” 0产与 0	0		201914340709	/201914340808, /201914340512,	/201914340803, /202014110612	

				人		他	
2618		五 0 一 乘	0		202014340212	余 /202114101105, /202114101111, /202114101312, /202014340115, /202114101312	
2619		专业	0		202005010601	/202113010207, /202127010217, /202113060101, /202127020302	付
2620		作	0		202027010306	/202001150320, 亦 /202009450420	
2621		于 NI-myRIO 下 人 与	0		202003131419	/202003131426, /202003131417	,
2622		二 亚 Zr-MOFs	0		201928020321	/202028020204, /202028020109, /201928020628	
2623		云 一3D 与BIM 传	0 业		202001150330	/202001140327, /202002140710	
2624		之 中	0 业		202028020201	/202028020122, /202028020127, /202128020303	
2625		一 于	0 业		202114120215	/202014190206, 仪/202007220104, /202114120209, /202006080140	伟
2626		交	0 业		202027020303	/202027020126, 伍 /202008170132, /202008170205, /201905010532	东 ,
2627	业	于 代 主 传	0		202043105331	/2020453105328, /202043105228, /202043105431, /201941660722	,
2628	业	“ ”	0 业		202043105234	/202043209111, /202043209119, /202044706106	
2629	业	产业 - 0 业	0 业		201940387519	/202043414401, /202151150217, /202151150318	
2630	业	于 产业 “ ” 乡 产业	0		201940476224	/201940476220, /201940476206, /201940476130, /202046806121	

				人		他	
2631	业	于 EDEM 作	0		201940614107	/202047003423, /202143040524, /202044514101	为
2632	业	一 于 UWB	0		201940614317	何 /202046906404, 何 /202046906518, /202143040222, /201840670102	亚
2633	业	业 优	0		202043412206	/202043412106, /202043412103, /202043910118, /202043412209	
2634	业	与乡 交互下 作	0		201942021218	/202043418113, /202043418116, /202043414115, 伍中 /202044512205	
2635	业	传	0		202044402120	/ 202044402108, 丹 /202044402121, /202044402104	
2636	业		0		201942060217	/201941738311, /202044012234, /202141000412, /202043105325	
2637	业	产 下 作	0		202044009226	/202044009203, /202044012524, /202143070120, /202143070312	云
2638	业	于 仿	0 业		201942160407	/202043910228, 亚 /201841632212, /202044516330	
2639	业	代	0		202044109212	/202044108730, /202044108709, /202044108707	
2640	业	于 习下 与	0		202044516326	/201942160422, 余 /201941804107	
2641	业	三 于	0 业		201940616218	202047005220, 202047005210, 202047005215 202141140227, 余 202047005223	
2642	业	、 、EGCG 体	0		201941736215	/201942160626	,
2643	业	“ ” 产业	0 业		201941738412	/201941738327, /201941738411, /202044604301, /202044607230	

				人	他				
2644	业	体		0	202044706101	/202044706104, /202044706117,	/202044706102, /202044706127	丙	
2645	业	Cd、As	-	体上	0	201940463127	/202044707231, /202044707215	/202140560123,	
2646	业	乐	---	0	业	201940511336	/201941882114, /201940511228,	/201940511236, /202140070329	伍
2647	业		---	乡	0	业	202043810423	/202044211224, /202044707108,	/202044220424, /202141040203
2648	业	代	--	仓					

体县 \ 0



				人		他	
2658	业	乳 ” 乳 “	0		202044108726	/202143080106	
2659	业		0		202044108214	/202044108427	
2660	业		0		202044707125	/202140560103, /202140560102	
2661	业	” “	0		202044714106		
2662	业	三	0		202044708217	付 /202044708231, /202140620116, /202140620108	丽
2663	业	“ 优” 三 互 云	0 业		202044715201	/202044715211, /202044715220, 书 /201941882207	
2664	业	Cd、Pb	0		202044714113	/201942144119, /21942144111, /202044714217, /202044714127	
2665	业	主 AR 与	0		202044402209	/202044402515, 伦/202044402208, /202044505313, /202046808225	,
2666	业	0s08t0104400	0		202046906928	/202044009219, /202044012419, /202044012332, /202044012335	
2667	业		0		202143070332	/201942160416, /201942160327, 代 /202143070310, /201841902105	
2668	业	与	0 业		202044012316	/202044012303, /202044012315, /202044012309, 丽 /202044012307	
2669	业	世一 产	0 业		201941660820	/202044009222, /202044013206, /202044009212	
2670	业	于 YOLOv3 与	0		202043902224	/201942160422, /201942395313, /202043903308, /201941894121	
2671	业	余	0 业		202043903205	/202046906528, 伟/202041927222, 中 /202041914202, 仪/202140020308, /202140400126	

					人	他	
2672	业	中一个	S-	0	202043903219	云 /201941635316, /201941635315, /202043903427, /202043903211, /202043903226	
2673	业	以 与 人为	---	0	201940184318		余 ,
2674	业	交 互 二	---	0 业	202044211330	/202043540201, /202046906220, /202044108220, /201941894131	
2675	业	“ ” ---	下	0	201941781215	伊/201941781214, /201941781318, /201941781126, /202046802111	
2676	业	一		0	202046906519	/202046906218, 东/202046906914, /202143040216, /201940664229	
2677	业	一体		0	202046906406	/201940667102, /201940614406, 一 /202046901220, /202046901223	
2678	业	一 “ 丙 乙 ”		0	201940262126	/201940262104, /201940262304	
2679	业	LED		0	202044615125	/202140750113, /202044615109, /201941738404, /202044615122	伟
2680	业		β	0	202044610222	/202044610101, /202044610206	
2681	业	与 为 : 于 与		0	202043418225	/202043418111, /202043418234, /202043418226, /202043418214	
2682	业	、 与 0 业: 于		0	20194081930	≤	

				人		他	
2686	业	、 产	0		202043209213	/202043209210, /202043209212, /202043209212, /202140510214	/202043209207, /202140510214
2687	业	RegIII γ	0		202043209429	/201940387214, /202140510111	/202151150226,
2688	业		0		202046201110	/202046201226, /202140770225,	/202143020818, /202140770101
2689	业	“ ” —— 中 之	0 业		201940974106	/201940974101, /202043537203,	/201940974102, /202043537114
2690	业	于	0		201940664412	/201940664418, /202047003404,	/201940664407, /202047003424
2691	业	一 于 作	0		202047002317	/202140200110, /202140290229,	/202140200228, /202140290211
2692	业	不 NPK 与 产	0		201941736322	201941736329, 丹/202044607204,	/202044607201, /201841740206
2693	业	于 eDNA	0		202043110314	/202043110312, /202043110324,	/201940586301, /202043110328
2694	业	低 代 仔	0	义	202043105329	/202043105304, /202043105309	/202043105334,
2695	业	乡	0		201940511105	/202043105128, /201940511133,	/201940511136, /202043105435
2696	业	为 —— 产	0 业		202043110216	丁 /202043110227, /202143090127, 云	/202043110210, /201940586223
2697	业	OsAAPb 产 中 作	0		202043714418	/202043714421, /202140010310,	/202043714405, /201941529310
2698	业	Pht1 优	0		202043714325	/202043714319, 一	/202043714324

				人		他	
2699	业	乐——乡事 业	0 业		202044220924	/2020442202113, 伟/202044220618, /202044211429, /202044220608, /202044220818	
2700	业		0 业		202043704111	/202043704101, /202043704110, /201941528104, /201941529526	
2701	业		0 业	仕全	202043711105	/202043711108, 余 /202043711117, /202043711121, /202043711122	亲
2702	业	于 于 体	0		201940205216	/201940205107, /201940205203, /202043605214, 伟 /202043605216	
2703	业	LED Bi3+/Cr3+ / 与	0		201940205303	/201940205101, /202043605321, 丝 /202043605201, /202044607127	
2704	业		0		201940262105	/SX20200417, 云 /201940262116, /202043602317, 世 /202043602214	
2705	业	中	0		202043605113	/202043605126, 东/202043605105, /202043605115, /201940205328	位
2706	业	一 TEOA@AgNPs 于 SARS	0	丽	201940205220	何 /201940205325, /201940205223, /201940205228, /201940205114	丽
2707	业	于 为 与	0		202044515227	/202044507317, /202044515230, /202044515101, /202044515118	
2708	业	于 Rasa	0	为	202044515123	/202044515124, /202044515132, /202044515120, /202044515102	义
2709	业		0		202044508108	/202044508322, /202044508311, /202044508314	
2710	业	今 -- 估产 价	0		202044512120	/202043602122, /202043714119, /202044512131, /202044512111	一
2711	业	与	0		202140210310	/202140210314	何

				人		他	
2712	业	—— 价	0 业		202043714326	/202140780203, /202043412218, 乐/202043714310, /202043714317	
2713	业	“ ” 下 会主义 价	0		201940974111	/201940922115, /202043538218, /202140540135, /202140660126	
2714	业	乡 中 主体	0		202046201105	/202044402402, 丽/202140770120, /202140770207, /202046201207	
2715	中 业	低产 余	0		20200094	/20200091, /20200018, /20204626	
2716	中 业	于 传	0		20200166	/20200161	
2717	中 业	亚	0		20200515	/20200523, /20200546, /20200521	
2718	中 业	SREBP 三 代	0	人	20200405	/20200403, /20200409, /20200389, /20200384	,
2719	中 业	与	0	任	20200995	伯 /20200971, /20211096	万
2720	中 业	, 为 — 中低 与	0		20200692	/20190782, /20200681, /20190725	,
2721	中 业	—	0		20190710	/20190716, /20190717	,
2722	中 业	于 传	0		20200710	/20200705, /20210780	,
2723	中 业	—	0		20191657	/20201366, /20201239, /20191658, /20191656	,
2724	中 业	与优	0		20201556	任 /20201495, /20201347, /20201340	

				人		他
2725	中 业	“云 ” 享	0 业		20191801	世 /20191721, 任 /20201700, /20201647, /20201503
2726	中 业	“三 ” 下 人	0		20201703	/20201659, /20201687, /20201678
2727	中 业	于	0		20201852	/20201850, /20201854, , 传 /20194670, /20194349 ,
2728	中 业	0 以 乡	0		20193776	/20202186, /20202194 ,
2729	中 业	Protecting	0	伊人	20192310	/20192187, /20192172, 仲 /20192185, /20192157
2730	中 业	一 与	0		20202300	/20202303, /20202130, , 仲 /20212441, /20212446
2731	中 业	传 下 乡	0		20202201	/20192350, /20202200, , /20202202, /20202203
2732	中 业	” ”	0		20192566	/20171418, /20202454, , /20202450, /20202761
2733	中 业	于 习	0		20205983	/20213013, /20213020, /20202992
2734	中 业		0		20203483	/20203480, /20203490, , /20203619, 亿/20203613
2735	中 业	(BC-ZnAlZr) 中	0		20203697	/20203724, /20203843, /20203818, /20215495
2736	中 业	一体	0 业		20193995	/20213832, /20213959, 付 /20213871, /20213817
2737	中 业		0		20203917	/20203941, /20203934 ,

				人		他	
2738	中 业	乔 一 与	0 业		20204565	一 /20202068	,何 云
2739	中 业	上 0 一	0		20204602	/20204108, /20214469, /20202891	,
2740	中 业	于 与 与估	0		20204708	/20205023, /20204723, /20205108, /20204707	
2741	中 业	人 下 优	0		20205179	/20204719, /20201954, /20204674, /20205154	
2742	中 业	“ ”	0 业		20215400	举/20200184, /20215407, /20215448, /20215412	,
2743	中 业	一 一	0		20205495	/20205511, /20203973, /20204875, /20203996	, ,
2744	中 业	“ ” 伴: 0 产	0		20195564	/20195637, /20205419, /20192315, /20192312	
2745	中 业	一	0		20205133	仪/20205494, /20205564, /20205609, /20205451	,
2746	中 业	人	0		20204387	/20205579, /20205581, /20201734, /20201752	佐
2747	中 业	乡 乡 代 一 一 于	0		20195774	/20195773, /20195765, /20195756	
2748	中 业	事 一 传 事	0		20205866	/20215921, /20195418, /20195308, 世 /20215890	
2749	中 业	CAVALER 一	0		20205934	/20182141, /20214487, /20192177, 余 /20204385	
2750	中 业	乡 一 体 与	0		20205979	/20206026, 于 /20205985, /20206108	
2751	中 业	“ 会” 一 于 产 产	0	任	20213086	何 /20213075, 万 /20213353, /20213331	

				人		他	
2752	中 业	“ 一 ” 体	0		20191667	/20191684, /20191697, /20191676, /20191696	
2753	中 业	“ ” 乡 乐	0 业		20215963	/20215964, /20215917, /20215974, /20204416	
2754	中 业	“互 + ” 与	0		20205898	予/20190514, /20205908, /20215980, /20200003	
2755	中 业	“ ” 下 于 ”	0		20181884	/20181904, /20181906	
2756	中 业	“ ” 享	0		20191933	/20191904, /20191919	
2757	中 业	“ 0 优 代 ” 之	0 业		20206091	/20200752, /20201773, /20202035	
2758	中 业	“ 业 ” 一 于 业	0 业		20193185	/20173166, /20193519, 何 /20195480, /20195908	,
2759	中 业	“云 · 传” 一 享 下 “ ” 与	0		20205787	/20205786, /20191205050103, /2017443038, 丽 /2020070930	
2760	中 业	BIM 作	0 业		20193257	/20203059, /20203865, /20203384, /20202994	
2761	中 业	Irpex lacteus S-11	0		20200362	/20200358, /20200549, /20200537	
2762	中 业	APP	0		20192504	/20192484, /20192506	
2763	中 业	人 会	0		20204627	/20204246, /20204743, /20194814, /20194682	,
2764	中 业	低 三 优 传	0	何	20200719	/20200722, /20210806, /20201076, /20210827	,

卍卍 3

2765 中 业 LEM-SHCC

2766 中 业

2767 中 业

2768 中 业 与 乡 优 :

2769 中 业

人 他 000

20193548 丽 /20193547, /20193501, /20193491

20193445 /20192061, /20201876, 世 /20200580

卍

20204555 /20204132, 丽/20204283, 世 /20204412, /20204356

20205777 /20205767, /20205754, , /20205773

202008 /20200606, /20200864, 亚 , /20190249, 任 /20200863

\S0卍3 8卍30 卍

È + m " !S

				人		他	
2779	中 业	于 上	0		20201573	/20201577, 乔 /20201604	,
2780	中 业	于 众 与	0		20200020	/20200008, /20200181, /20200051	, 严
2781	中 业	于 与 不	0	伍	20202629	/20202636, /20212742, /20212744, /20212749	
2782	中 业	于 与 优 作 一 体	0		20202426	严 /20212562, /20212546	
2783	中 业	于	0		20200648	/20200746, /20200411, 任 /20200643	
2784	中 业	于 乡 下	0		20181878	/20192022, /20192048, /20192027, 丰/20192005	
2785	中 业	于	0		20211100115	/20201100112, /20201200145, /20211200128	丽
2786	中 业		0	亭	20205955	/20185858, /20185851, 何 /20216073, /20216058	
2787	中 业	— 享 代 mini 仪	0 业	伟	20193910	/20193901, 丽 /20193902, /20193897, /20194012	
2788	中 业	— 习	0 业		20204825	万 /20204792, /20203391, 丁 /20204776, /20204817	
2789	中 业	中 为	0		20193863	/20193832, /20193869, /20203716, /20203722	
2790	中 业	(APP)	0		20204335	/20204302, /20202425, /20204307	
2791	中 业	与 代	0		20206120	/20206121, 伊 /20201861	,

				人		他	
2792	中 业		0		20193771	/20193755, /20193760, /20193790, /20193788	付
2793	中 业	-- 代 0	0 业		20204960	/20204957, /20204973, /20204972, /20204926	
2794	中 业	--- 乡	0		20215608	/20215607, /20215605, /20215603, /20215988	, 丽
2795	中 业	人 —	0 业		20203540	/20203522, /20203525, /20203543	东
2796	中 业	体	0		20193448	伟 /20193468, /20193486, /20193470	
2797	中 业	会 : 中 产 “ — — ” 介	0 业		20205142		
2798	中 业		0		20200474	/20200507, /20200612, /20200538, /20200479	
2799	中 业	C1LOG2	0		20200511	/20190642, /20190622, /20200556, /20200501	
2800	中 业	人 产	0		20202284	/20202290, /20202058, /20202049	
2801	中 业	: 0 产 乡	0		20205401	/20205433, /20205456, /20205371, 余伟 /20205481	
2802	中 业		0		20192293	/20192287, /20194705, /20193141, /20193034	,
2803	中 业	丝 体交 代	0	何	20200388	/20200372, /20200354, /20200624, /20215985	,
2804	中 业	-- 交 代	0 业	—	20200139	/20200237, /20200031, /20200052, /20204556	
2805	中 业	中 /	0		20194198	/20194199, /20194211	,

				人		他	
2806	中 业	之作—— 代	0 业		20192229	代 /20192246, /20192247, /20192258	仲
2807	中 业		0		20200593	/20200418, /20200603	
2808	中 业	— 与	0 业		20202784	/20202419, /20201209, /20203586	
2809	中 业	业 作	0 业		20193014	/20173166, /20192806, /20190674	
2810	中 业	-中 体 体	0 业		20205888	— /20205890, /20205891, /20204631, 云 /20204290	
2811	中 业	乡 下 人 —— 于 乡	0		20205748	云 /20205725, /20205714, /20205718	
2812	中 业	0 产	0		20192180	/20202169, /20192179, /20202036	,
2813	中 业		0		20203852	/20203740, /20203756, /20203740, /20203795	
2814	中 业	,	0		20194806	/20194823, /20194771, /20194774, /20194808	
2815	中 业	体 下传 “ ” 介与 传	0		20215488	/20215486, /20211125, /20211091, /20211088	
2816	中 业		0		20196035	/20206108, /20206109, /20206110, 于 /20206130	
2817	中 业	—	0		20203075	/20203185, /20203429, /20203103, /20204041	
2818	中 业	、 、 — “ ” 下 0 传	0		20205297	/20205315, 余 /20205322, /20205321, 云/20203571	, ,

				人		他	
2819	中 业	以 之 传	0		20212326		一
2820	中 业	传	0		20200542	/20200540, /20200517	
2821	中 业	丛 与 互 作	0		20200250	伟/20200252, 世 /20200244, /20200267, /20200272	
2822	中 业	云	0	一	20202068	/20204565, /20214786, /20203103, /20200785	
2823	中 业	体 会	0		20195776	伟/20201360, 仪/20202960	
2824	中 业		0 业		20200834	/20204483, 伍 /20200824, /20200805, /20210778	
2825	中 业	作业	0		20191185	/20191163, /20191160, /20201091	,
2826	中	于 P62/Keap1/Nrf2 亡 伤 作	0	乐乐	201908010308	/202108010337, /202103090156, /202107010303	
2827	中	于 代 作 乌	0	于	202107010203	/202007010145, /202107010202, /202007010115	
2828	中	于 “ ” H2S	0		202003010616	/202009010203, /202103040113, /202102010637, /202010020213	亮
2829	中	乡 与 下 中 体	0		202001010212	/202012010442, /202101060219, /202101060218, 书 /202110020312	, ,
2830	中	-	0 业		202001010111	/202007010210, /202012010565, 丽 /202001090121, 丹/202001090110	余
2831	中	“ ” 于 中 与	0		201908030219	/202108030128, /202108030126, 亚 /202108030129	

				人		他	
2832	中	—— 下中 与 ₀	0		202001080102	/202001080158, /201801080120, /202003010139, 丁 /202101090139	
2833	中	下 于临 与	0		202012010143	/202012010162, 丽丽/202012010150, /202012010161, /202012010157	
2834	中	于 SIRT1/NLRP3/GSDMD 作	0		202004080142	/202104060113, /202104060107, /202104060129, 丽/202104060136	
2835	中	于 优	0		202001060121	/202001060154, /202001010103, /202101080138, 乾 /202101060101	
2836	中	CFS 为 、 、 TRP KYN代	0		202003010134	/201901010109, 丁 /202003090136, /202103010322	
2837	中	“ ” 与	0 业		201802120204	/201802120445, /201802120335	,
2838	中	于 二 丹 I	0		201902120315	/201902120421, /201807010515, /201902120310, /201902120304	
2839	中	于 Wnt/ β -catenin 丸 作	0		201902010140	/201904020118, 书 /201902010421, /202002150114, /202003030113	
2840	中	与 乡	0 业		201904020329	/201909030205, /202104020422, /202109030237, /202102010725	,
2841	中	于 LKB1/AMPK 作	0		202004020412	/202004020411, /202004020419, /202004020303	余
2842	中	从 伤“ 亡- 亡- 亡” 作 中 作	0		202008010429	/202008010419, /202007010204	余

				人		他	
2843	中	中 伍 Nrf2 亡 伤 作 与	0		201908010625	/202108010520, /202108040227, 余 /202108060146, /202103010210	
2844	中	丹 Nrf2 伤	0		201903010321	/201903010404, /201902120410, /202102010405	,
2845	中	与 乡	0 业		202002080138	/202002080246, /202002080110, 丽/202002080134, /202002080121	何
2846	中	住 住	0	严	202001010217	/202001010101, 亦 /202001010208, /202001010215, 丹/202001010236	
2847	中	丹 介 体 miR-30a—— 伤	0		201907010223	/202009010202, /202007010402, 丽 亚 · /202102010640, /202009010151	佐
2848	中	中	0		202001080109	仪/202001080148, /202001080122, /202001090103, /202002010431	, 丁
2849	中	东 一 于 丝 产 业	0 业	丁云	201904090135	/201904090119, /202004090108, /202004090122, /201904090109	
2850	中		0		202004020305	/202004010324, /202004010318, /202004010316, /202004020402	丽
2851	中	于中 传 0 下 中 ——以 中 为	0		202101060107	/202010010209, /202101010145	
2852	中	体	0		202104030149	/202104030132, /202104030126, /202104030119	
2853	中	“ ” —— 产 与	0 业	伍	202008010224	/202008010221, /202004020124, /201910541247	
2854	中	乡 下	0		202012010163	/202012010148, /202012010168, 代 /202012010164, /202012010144	

				人		他	
2855	中	于 作 “ - ”	0		201908040128	/202008040202, /201908010127, /202008010623, /201910060117	
2856	中	0 伤 —— 中介作	0		202012010203	/202012010302, 仪/202112010602, /202012010355	
2857	中	于 PI3K-Akt-mTOR 作	0		201907010425	东/201907010403, 丹/201901010118, 乐/201907010441, /201907010428	
2858	中	—— 产业 与	0 业	东	202001060244	/202001060225, /202001080139, 伟/202104010222, /201910060249	
2859	中	于 习 中	0		202010020121	/202012010352, /202004010210, 亚/202001090102	
2860	中	从 PINK1/Parkin 体 DCU 作	0		201908010607	/201912010509, 亚 /201907010631, /202108010404, /202102010604	,
2861	中	下 中 传	0		201902130126	/201902130152, /201902130101	,
2862	中	“云 ” ——	0 业		202101060156	/202003010103, /202003010249, /202001060257, /202103010642	
2863	中	于	0		202104080112	亚 /202104080114, /202104020304, 乔/202104020323, /202104020301	
2864	中	于 “ ” 亡 二仙 位 中 作	0		202102150217	/202102150239, /202103010137, /201902120139	
2865	中		0		202008010333	/202008010339, 云 /202008010306, /202008010309, 何 /202008010318	, ,
2866	中	“ ” — “ ” 一体	0 业		202003090222	/202003090117, /202001080110, /202001080138	

				人		他	
2867	中		0		202004010323	/202004010331, /202004010329, /202001060228, 丽/202004010236	
2868	中	代	0		201908010407	/201903010313, /202010010102, /202112010535, /202112010227	万
2869	中	“ ” - 于 3D 体 以 云 与产业	0 业		202003010150	/202012010413, /202001060129, /202001060117, /202103010112	伟
2870	中	于 LCP2 CD8+T 作	0		201908040406	/202108010408, /201908040115, /202008010122, /202008040331	,
2871	中	于 体 GLP-1 与 作	0		202004090116	/202104090123, /202104090107, /202104090113, /202104090112	
2872	中	于中 “ ” —— “ , 以 ”	0		202007010541	/202010020132, /202002150240, /202002150238, /202004080133	丑 ,
2873	中	三 PTPN1 介 PI3K-AKT-mTOR 三 乳 代 作	0		202008010604	/202104040108, 丹/201904080135, 云 /202108010430, /202108010143	亚
2874	中	于 1H-NMR 中	0		202004030146	/202009030214, /202104020228, /202104020215, /202104020203	,
2875	中	下 业	0		202012010117	/202012010111, /202012010102, 人/202012010119, /202012010110	
2876	中	“ +” ——以 0 为 习 与	0		202012010404	/202012010403, /202012010405, /202012010402, /202012010506	
2877	中	于 仿 上	0		202012010505	/202012010518, /202012010521, /202010010112, /202012010501	

				人		他	
2878	中	下 价 体	0		202012010240	/202012010262, /202012010254, 三/202012010239, /202012010248	
2879	中	中	0		202012010465	/202012010450, /202012010469, /202012010446	
2880	中	二 : 会 作	0		202012010528	/202012010507, /202012010522, /202012010529, /202012010531	
2881	中	与	0 业		202112010561	/202112010152, /202104090101, /202101060160	
2882	中	中 “ 中 ” 二	0		202012010626	/202012010616, /202012010635, /202012010646, /202012010628	
2883	中	中	0		202001010206	/202001010219, /202001010207, /202001010224, /202001010230	
2884	中	- 伍	0		202107010245	/202107010237, /202107010232, /202107010219, /202104080123	
2885	中	于 - 体 伤 作	0		201907010224	/202007040140, /202007040142, 何 /202007010315	,
2886	中	从 SUMF IL-13 久	0		202107010104	/202107010140, /202107010134, 伟/202107010107, /820211054102	, 伍
2887	中	于 亡	0		201907010528	/201907010506, /202012010356, /202007040131, /202107010508	
2888	中	丸 -β 1 PI3K	0		201904080128	/202002010322, /202002010834, 余 /202007010332, /202107010605	
2889	中	于 PI3K/AKT/HIF-1 α	0		202007010208	/202004020416, /202107010315, /202107010301, /201802120235	
2890	中	从 M1/M2 VD	0		202103050143	/202103050103	

				人		他	
2891	中	不 临	0		202003010326	/201903010220, /202004080137, /202103090107	
2892	中	于主 下临	0		202003040115	/202003040103, 仪/202003040104	
2893	中	云 CFS 临	0		202103010250	/201903010623	
2894	中	于 AMPK/mTOR	0		201937010113	/201937010146, /201912010643, /202103050136	严
2895	中	一人体 习仪	0 业		201903010104	/201903010101, 于 /201903010111, /201903010107, /201903010114	
2896	中	乡 下中 与 ——以 中 中 为	0		202003010111	/201903010116, /201903010214, /202003030108, /202003010126	,
2897	中	于 代 作	0		201903010315	/202103050141, /201912010436	,
2898	中	于 NLRP3 体介 亡	0		201903010544	/202008020110, /202008010634, /202008010632, 众 /202003010406	余,
2899	中	“ ” —— 于 一	0 业		202003010615	/202003030147, /202001020253	,
2900	中	于 PI3K/AKT 中	0		201912010248	亮/202103010119, /202104040157	
2901	中	Nrf2 - Gpx4 亡 伤 为	0		202003090255	丽/201903090226, /201903010221, 乐 /202103090229, /202103090236	

				人		他		
2902	中	两	0	丁	202008030214	/202008010635, /202008020125,	/202008020124, /202008020113	何 ,
2903	中	于主 一体	0		201901080142	/201901080157, /202001090107,	/202001090140, /202001090106	,
2904	中	于《伤 》 个 习 与	0		202001020218	/202001020214, /202001020235,	/202001020242, /202001020239	东
2905	中	于 中 与	0		202001020245	/202001020217, /202001020247,	/202001020229, 伟/202001020228	为
2906	中	中 与	0		202001020210	/202001080120, /202001020125,	/202001090129, /202001090159	
2907	中	体	0		201901080149	/202103010613, /202001020254,	/201901090140, /202009080137	,
2908	中	5G+	0		202001080108	/202001020106, 余 /202008010408	乐/202001080107,	
2909	中	于“ - - ” 作	0		201904080141	/201904080121, /202004080148,	/201904080140, /202004010339	
2910	中	于 IL-23/IL-17/RANKL 三 作	0	云	202004020201	/202004020228, /201904040157,	/202004030145, 书 /202004010140	余
2911	中		0		202004020120	/202004020108,	/202104010315	
2912	中	中	0		201904060145	/201904060109, /201904060126	/201904060105,	
2913	中	CYP71D	0		202104080117	/201904080125, /202004010231,	东/202104080148, /202004080119	丹

人

他

2914

中

于“ - - ”

价

0

				人		他	
2927	中	NMN介 Akt/mTOR/HIF-1 α 中作	0		201904020101	/201904020129, /201904030130	
2928	中	介 STAT3/AMPK/PPAR γ VSMCs	0		201904020410	/202004020211, /202004020210, /202004020115, /202004020131	,
2929	中	于 / 作	0		202004020415	乐 /202004020401, /202004020403, /202107040137, /202004030116	,
2930	中	-- 体 下中 传与	0	业	202010020107	/202103010303, /202002130121, /202102150218	之
2931	中	于	0		201910010204	/201910010214, /201912010105	
2932	中	于“Nrf-2/NF- κ B” “ - ”交互作 下	0		201908010636	/202002010709, /201908010642, /3248383044, /202102010623	, 丽
2933	中	于 中 下 中	0		202110010234	/202009080614	, 亮
2934	中	“ ”——中	0	业	202001010107	/202104090132, /202001010127, /202001060243, /202101020234	,
2935	中	中 下 中	0		202110020128	/201910020310, /202110020121, /201910020304	, 久
2936	中	传 下 中 与	0		202101060243	/202101060143, /202002010131, /202101060121	,
2937	中	代 交 体	0		202101060129	/202110010119, /202110010117, /201909160103	
2938	中	中 “他”	0		202010020303	/202010020317, /202001020216, Pan. Theopilus Muchore()/201732040022, /202002010704	, 伟

				人		他	
2939	中	任 下中 中 事 代	于	0	202110020307	余 /202101060238, /202110020327, 丽/202101020124, /202103090225	
2940	中	下 中 传		0	202003010433	/202001020116	
2941	中	临 人		0	202001010131	/202001010141, /201901010110, /201901010121	,
2942	中	VR		0	201902120442	/201902120436, /201903010117, /202002010104, /202007040124	,
2943	中			0	202002150231	/202102080131, 何伟丹/202102080130, /202102080129	
2944	中	于 -TMA-TMAO-NLRP3 作 2		0	丽 202002010724	/202002010402, /202002010407	
2945	中	——中		0 业	201908040327	/202001010202, /202101060226, 何 /202101060114, /201902120323	
2946	中	乡 下“ 亲 ” ——以 为 0		0	买 丽·买买 201902010539	/201909160123, 伍 /202004020114, 何 /202007040101, /202109030254	,
2947	中	介 H2S 伤		0	201902010405	/201903010326, /202003010347, /202102010608, /202009010148	,
2948	中	于 “ ” CUMS FGIDs HPA CRH、 ACTH、CORT		0	202002010616	/202002010614, /202002010617, /202002010610, /202002010611	世
2949	中	于 “ ” 从 中 体 作		0	202102150224	/202102150219, 亦 /202102150215, /202102150211	

				人		他		
2950	中		0		201902120120	/201902120128, 何 /201907010515,	/201902120129, /201902120131	丹
2951	中	于 Nrf2/GPX4/HMGB1 介 亡 鸟 作	0		202002080144	/201902120444, /202104030142,	/202002150142, /202007010419	
2952	中	于 IL-6 HPA 作	0	丽	201902120445	/202002010125, /202010020323,	/201904020124, /202102010840	
2953	中	交 中 伤 作	0		201802120416	/202002150148, /201802010925,	/202002150250, /202009010115	, 仙
2954	中	于 DNA 传	0		201802010706	/201802010114, /201910060122,	/201802010906, /202002150145	,
2955	中	Drp1 AMPK 体 中 作	0		202002150130	/202002150136, /202002150138	/202002150139,	
2956	中	人 APP 与	0 业		201902120109	何 人/201907010108, /202001060217,	/201902010724, /202003010516	
2957	中	作	0		201902120331	/201902010220, /202103090116	/201902120308,	,
2958	中	“ , ” —— 代 中 与 代价	0	一丹	201802011008	/202002150124, /201902010408,	/201902010422, /201904090137	,
2959	中	于 LPS/TLR4/NF-kB 代 代 作	0		201902120221	/201902120209, /201902120204,	/201902120222, /202002150102	
2960	中	——以 中 为	0		201904010313	/202003090106, 丁 /202110020332	/202007010318,	, , ,

				人		他	
2961	中	从 体 0 作	0		202002010304	/202002010323, /201908010416, /202108010330, /202108010615	,
2962	中	于 SIRT6/NF-κB 从 “ ” 丸	0		202012010326	乐 /202102010510, /201902010437, /202002150146, /201902120242	亚乔
2963	中	于 SIRT1-ROS-NLRP3 亡 伤 (PMLI)	0		201908030126	/201908030140, 何 /201908030124, /202008040435, /202008040404	
2964	中	于 GPX4 亡 三七 下	0		201908030237	/201904080126, /202008030221, /202008030226, /202008030222	,
2965	中	于 SIRT1-PGC-1	0		202008030133	/202002010710, /202004060122, /202008040230, /201910060229	, 丽
2966	中	于 “ ” GPX4 介 亡 KOA 中 作	0		201904060106	/201904060114, /202002010519, /202103090151, /202103090153	
2967	中	于 NA、GABA 代 5-HT 作	0		202008040303	/202008040221, /202008040434, /202108010211, /202108010306	任 ,
2968	中	miR-21/A20/NF-κ B/NLRP3 上 亡	0		202008010312	/202008010329, /202008010503, /202008010320, /202008010505	,
2969	中	于 亡	0		201908010304	/202008010227, 亚/202108040328	何 ,何
2970	中	于 Notch/VEGF 作	0		201908010640	/202008010325, /202003090132, /201903010340, /201801080141	

				人		他	
2971		人	0		20204140120	/20200470205, /20204460231, /20200011720, /20200011416	
2972		于 与 仿	0		20190011020	/20190011720, /20200130105, /20204320116, /20204460103	
2973		于	0		20200010221	/20194450617, 东/20200011615, /20204140108, /20200520620	
2974		传 人	0		20200010520	/20200470121, /20200010605, /20200470208, /20210470318	
2975		与	0		20200010528	/20200011618, /20200010327, /20210010906, /20210010209	
2976		业 人	0	东	20190010920	/20200010605, /20210010209, /20210520625, 付 /20199470105	
2977		体	0		20200130229	/20210180411, /20204190140, /20204430125	
2978		主 优	0		20194450516	/20190650202, /20194530131, /20190180701, /20210180225	, 于
2979		京 仪 III 上 低	0		20194190115	/20214352230, /20214190108	,
2980		体 优	0		20200180802	/20210180402, /20210180208, /20214190104, 仕 /20200180930	,
2981		伏	0		20200011302	/20200011226, /20200181127, 丰/20200181130, /20200180502	何
2982		于三 中	0		20190180722	/20190181219, /20204670532, 东/20200181225, /20200181220	
2983			0		20200120828	/20204190140, /20194890302, /20190180113	
2984		介 于	0		20200180812	万 /20200181217, /20200181030, /20200180817, /20200520526	

				人		他	
2985		于 YOLOV5	0		20190010604	/20190440517, /20190440524	,
2986			0		20200440117	/20200440124, /20200440320, 余 /20200440605, /20200441021	
2987		于 习 与	0		20190440730	/20190441414, /20210010719	
2988		于 Kociemba “ - 人”	0		20190470610	/20194600210, /20190011424, /20200470420, /20200470413	,
2989		一 于 主 书 人	0		20204460309	/20200010221, /20210470211, /20200520328, /20190470321	,
2990		一 人	0		20200470413	/20190011424, /20200470233, /20200470420, /20200470231	东
2991		于 ToA 人	0		20190470728	/20200910107, 于 /20190650315, /20194450309, /20190470712	
2992		人	0		20194450114	何 /20200011803, /20190470219, /20190010604, /20190250501	
2993		于 ROS 人	0		20194460201	/20204140318, /20204460106, /20194460230, /20190520308	
2994		于 体 与	0		20210470110	/20204190114, /20190470320, /20190470419, /20200440627	
2995		于 ROS 下 人	0		20190470239	/20194460209, /20200470330, /20184460125, /20184460424	
2996		于 STM32 人	0		20200520110	/20200910302, /20200010526, /20200010503, /20200911219	,
2997		于 ESP8266 以 PID	0	余	20200470627	余 /20200470307, /20200470617, /20204460277, 丹 /20210010601	
2998		二	0		20200130319	/20190130137, /20200130208	也

				人		他	
2999		于	0		20200130203	/20190130109, /20190130124, /20200130129	
3000		于低 中	0		20200130311	/20200130421, /20200130425, /20200130417, 云云/20200130313	
3001		MOFs H2O2 介 POCT 体	0		20200120518	/20200120622, /20210120325, 一 /20200120624, /20200181009	
3002		于	0		20200910331	乐/20200130221, /20200130314, /20200130312	
3003		于人 不	0	世	20190120727	/20200120321, 丽 /20200120619, /20200120621	
3004		下 于 产业 ——以 为	0		20210910622	/20210910508, /20190910816, /20190911102	
3005		“ ” 下 业 与优	0	之	20190910517	/20200910431, /20194390238	
3006		于 为 - “ ”, “ ” 两	0		20204980112	何 /20200910922, /20204060327, /20194980104, /20204390125	
3007		下企业 与	0		20200910218	/20194060301, /20204060113, /20204060105, /20200911309	
3008		于	0		20204390106	/20204390331, /20204390129, /20204390112	
3009		Plane-Couette	0		20194390235	/20190011720, /20200010426	
3010		传 与	0		20190250303	/20190251112, /20190250312, 丁 /20184260204, /20184260227	
3011		“ ” —— 人 0 业	0		20194430126	/20190440528, /20194450503, /20194430123, /20190020110	, 云

				人		他	
3012		代下 与 中	0		20204270208	/20204270215, 亦 /20200820116, /20200820426, /20185480102	,
3013		“ ” —— 与	0 业		20190250214	/20190250222, 仁 /20190251102, /20190250234, /20190251215, /20189920125	,
3014		乡 下 乡 ——以 为	0		20185480109	/20185480112, /20190820113, /20185480113	,
3015		“ ” —— 于 体	0		20190250906	丹 /20190250515, /20190250808, /20200911116, /20214810510	
3016		“15 ” 下住 价—以 为	0	东	20190820219	/20190130203, 业伟/20190820112, /20190820216	
3017		一 于 体	0		20190650720	/20190650220, /20190650512, /20200650918, /20194810615	丽
3018		于 传	0		20190652211	/20190652224, /20210650416, 何 /20200651814, 伟/20200650202	,
3019		下	0		20210651331	/20210652030, 东/20210651304, /20200650805, 亚 /20210651402	, 伍
3020			0		20200652015	/20200651725, /20200650120, /20200651815, /20200910317	
3021		于 0	0		20200650807	/20200651212, /20200651109, /20200651614, /20200650318	
3022		一 价且 (PMS) 中	0		20204550404	/20204550102, /20204550401, /20204550403	
3023		体	0	何	20200520127	/20200520105, /20200520216	
3024		东 丫 作	0		20194130117	/20194130108, /20194130206, /20214130312, /20214130302	

				人	他	
3025		于 体	0	20214130315	/20214130312, /20210520519	/20214130303,
3026	二	介 中	0	20200520503	/20200520428, /20200520413	/20200520404,
3027	于 Tent	介	0	20204130215	/20204130115,	

				人		他	
3038		Tip α 上 PI3K/Akt/mTOR 中 作	0		20200021602	/20200021108, 丹/202000021618, /20200021124	
3039		Tspan17 ADAM10 VE-cadherin ox-LDL 亡	0		20190021211	/20190021106, /20200020617, /20200020614	
3040		“ ” —— —	0		20190022117	/20190020124, /20190021323, /20200010701, /20200010702	
3041		“ 下, ” —	0 业		20190020431	/20195740120, /20190021023, /20204310120, /20210020919	
3042		—	0		20200022008	/20190910620, /20200021821, 丽/20205750102, /20205750105	
3043		S3-DOX-DT 于	0		20200120706	/20200180808, /20200651009, /20200120116, /20200120709	
3044			0		20190021129	丹 /20190020321, /20190020712, 丽 /20190022218, /20190022227	
3045		体	0		20200020405	/20200020415, /20200020409, /20200020408, /20190022730	
3046		— 于 介	0		20185761302	/20185760713, /20190022008	
3047		DADS 与 — 作	0		20190020713	/20215740108, /20215740210, 东/20215740130, /20215740201	
3048		TMAO BAX/BAK 亡 ApoE-/-	0		20190020821	/20190020112, /20190022302	
3049		体	0		20200021312	/20200021311, /20210021308, /20210021318, /20190022313	
3050		—	0		20200022020	/20190022602, /20200020617, /20190022603, 伍 /20185761536	

				人		他	
3051		DADS 与 Erastin	0		20190020114	/20190020128, /20184410321, /20190020826	
3052		LSD1 介	0		20210021023	/20210021026, /20210021410, /20210021403	
3053		WRDB 人	0		20204810116	/20204810111, /20204810117, /20200010604, /20200470431	
3054		产 与 作	0		20204810306	业 /20204810307, /20204810216, /20200010108, /20204810415	
3055		于 一体	0		20204810417	/20200650218, /20204140318, /20204140317, /20210021005	
3056		一	0		20194810201	/20194140218, /20204450208, /20214810220, /20214810217	
3057			0	亭	20194810301	丹 /20194810311, /20214810210, /20214810211, /20210820321	
3058			0		20204810812	/20204810813, /20204810811, 丹/20204810821, /20214810213	
3059		人 -以 为	0		20194810717	井 /20194810718, /20194810716, 乐/20214810403, /20214810402	
3060		- 于 APP 个体	0		20194810508	/20204950202, /20194810712, /20194810524, /20194980131	
3061		“ +” 一体	0		20194810210	/20204810302, /20190011710, /20214810805, /20214810801	
3062		一 价	0		20204830324	/20204830333, /20204830203, /20214830225	
3063		传 于 中 0	0		20214831109	/20214830107, /20214830105, /20204810107, /20210120532	何
3064		一体 一 体	0		20204830406	/20194830904, /20214831103, /20204830103, /20214830108	云,

				人		他	
3065		传 于	0		20200120627	/20214830116, /20214830125, 云/20214830211, /20214830214	
3066		- 中	0	云	20204830429	严 /20204830433, /20204830423, /20204830427	
3067		于 / 交	0	何	20204830124	之/20214830506, /20214830511, /20204830127, /20204830203	
3068		于 亡	0		20200010725	何 /20194320106, /20204830212, /20194830732, 任 /201948330321	
3069		中 RNA SNHG11 于 作	0		20204830309	/20204830511, /20204830524	
3070		Notopterol PPARs THP-1 ABCA1	0		20204830611	/20214830218, /20204830526	之
3071		—	0		20204830112	/20214830521, /20210520524, /20194830317, /20194830313	
3072		— 与 价	0		20204830703	伍 /20204830216, /20190010201, /20204830633	
3073		miR-4308 ABCC1	0		20204830314	/20214830303, 伊 /20214830320	
3074		低 PC12 伤 作	0		20195800107	/20195800126, /20195800109, /20215800122, /20215800224	
3075		体 PHW2	0		20204890212	/20204890307, /20204890131	
3076		于 @介 @二 传 体 于	0		20204890312	/20204890323, /20204890315	
3077		体	0		20204890213	/20204890208, /20204890205, /20214890219	

				人		他	
3078		lnc-C5orf13-1:1 p-EIF4E BeS04 16HBE 上 作	0		20195800221	/20195800210, /20205800401, /20215800124	
3079		体中 Sphingopyxis sp. YF1	0		20195800201	/20195800302, /20195800326, /20215800115, /20215800327	
3080		传	0		20204890115	/20204890119, /20204890109, /20204890116	
3081			0		20195800117	/20195800111, 亦 /20195800321, /20195800112, /20204890111	
3082		代 与人 交	0		20195800109	/20195800116, /20204450234, /20205800311, /20215800301	
3083		于 CdS 一	0		20204890211	/20204890201, /20204890222, /20215800119	丽丽
3084		于 中	0		20200500802	/20200500834, /20200500332, /20200500336, /20200500815	伟
3085		习 书 中 之	0		20204120202	/20204120305, /20204120117, /20204120204, /20214120315	
3086		下中 -以 《 丽中 Amazing China》为	0		20190500411	/20190500409, /20200500611, /20204120315, 一 /20200250317	
3087		于 中 ——以 《 》 为	0		20200500217	/20200500202, /20200500220, /20204352127, /20200500215	
3088		“互 +” 代 下 书 app	0		20200500218	/20200500201, /20200500217, /20204352205	
3089		下《习 • 三 》中习	0		20200500136	/20200500128, 仇 /20200500112, 一 /20200500103	

			人	他
3090	《 》中	0	20204120122	/20204120128, /20204120127, /20204120130, /20204120121
3091	人	0	20190011401	/20190011224, /20190010906, /20200010313, /20210010904
3092		0	20200011226	/20200011021, /20200440603, /20204950114, /20200470116
3093	ICAR 仪 与	0		

人

他

3104

0

20204130108

/20200180820,
/20194180111,

/20200180825,
/20200181205

,于

3105

				人	他
3118	于传云	0		20190440429	/20190441122, /20190440406, /20200440333
3119	—— ”专	0	人三一体“	任 20200440833	余 /20200440605, 乃 /20200440828, /20200440320, /20200440627
3120	于				

				人	他	
3132	AGV	0		20204460209	/20204460207, /20200010518,	,
3133	— “ ”	0	于	20190470133	/20200011812, /20200011806	
3134	于 GPS/5G/IMU	0	位	20190470535	任 /20190470709, /20190440808, /20194450513, /20190470526	
3135	于 Boosting	0		20200470304	/20190470605, /20190470504, /20190470527	
	交	0			/20200470217, 303050304 7	

				人	他
3146	g-C3N4	于	0	20190120424	—/20200120715, 云 /20190120225, /20210120708
3147	Fe3O4/Cys/IDA	中 价	0	20200120206	/20184540223, /20200120224, /20200120323, /20200120609
3148	/		0	20210120704	/20210120703, /20190120208, /20210120719
3149					

				人		他	
3160		Pt DNA	0		20200120421	/20200120427, /20200120423, /20200120425	
3161		乡 下 ——以 为中	0		20194110324	/20190911102, /20204110208, /20200910301	,
3162		京东 丝 以 为 ——	0		20204060201	/20194980211, /20204060113, /20204270102, /20190130119	
3163		与 ——	0 业		20194970206	/20190910717, /20200250815, /20194970216	伏
3164		低 下 业 价—— 于 DPSIR	0		20200910126	/20190910924, /20204950202, /20214970104, /20200910127	
3165		下 中 主体 与	0		20204060312	/20194980112, /20204060105, /20200910928, /20204390303	
3166		云	0 业	丽	20204950126	/20204970117, /20194980228, /20194980211	伏,
3167		事件下 为 ——以 下 为	0	何	20200910130	/20204980124, 乐 丽/20200910124, /20190910924	
3168		于 与 业	0		20204110306	/20204110208	
3169		代下 Z世代 体	0		20204060321	/20194060328, /20204060129, /20204060309, /20204390424	
3170			0		20204390116	/20204390113, /20204390105, 代 /20210010327	
3171		一 与 似	0	亚	20204390401		

				人		他	
3172		于 义	0		20204390107	/20204390411	
3173			0		20204390208	/20200010426, /20190011710	
3174		体 下 IP 与	0		20190250830	/20190250205, /20190250233	
3175		乐享 —— 下 互	0 业		20190250409	/20204270103, /20190250903, /20204970121, /20204970126	
3176		代—— 一体 乳 0	0		20194430104	—/20194430119, /20190250201, 丽/20190911022, /20190010406	,
3177		-3 “D” 下 0 传	0		20200250711	/20200250508, /20200250407, /20190251401, /20200250126	
3178		“ 互 , 享” —— 于 下	0		20204270120	/20204270112, /20204270123, /20204270121	
3179		中 下 体 优 ——以 为	0		20190130203	/20190820102, /20190820108, /20190820233, /20190820125	丽
3180		于 CFD	0	何	20200820405	/20204270224, /20200820206, 伟 /20185480226, 于 /20185480212	东
3181		代 下 IP 0 0	0		20190251105	于 /20190251106, /20190251101, /20190251417	云
3182		之 —— 传 传	0 业		20190250431	/20190250416, /20190250412, /20190250703, /20190250203	
3183		: 下 低 --以 为	0		20190820125	/20190820235, 业伟/20190820112, /20194270209	
3184		与 —— 0 业	0 业		20190250732	/20190251233, /20190250101, /20190250111	
3185		于 一以 人为 与 一以 为	0		20190251318	/20190250726, /20190251427, /20204810823, /20200251003	,

				人		他	
3186		“ +” 与 中 0	0	中	20190250702		
3187		于 ——以 为	0		20204270119	/20204270205, /20204270104, /20204270213, /20190250333	仕
3188		下 0 与 一 一 主 0	0 业	丁	20190250716	/20190250909, /20190250523, /20190250218	何
3189			0		20200650402	/20200650807, /20200651212, /20200651109	东
3190		于 Lade	0	世	20200650210	/20200651420, /20200650221, /20210650229, /20210650224	
3191			0		20200650917	/20200650819, 享/20200650802, 付 伟/20200650625	
3192		中 U(VI)	0		20200650412	/20200651516, 乐 /20200651515, /20190652204, /20200652013	
3193		中 与	0		20190650220	/20190650512, /20200650106, /20194810615, /20190650720	丽 ,
3194		- 作	0		20190650908	/20190650806, /20190652104, /20190651806, 仁 /20190651513	
3195		于 价	0		20190650911	/20190651414, /2019065920, /20190650912, /20190651107	
3196		一 中	0		20200650421	/20200650205, /20200650811, /20200650416, 乐/20200650404	
3197		SSSI	0		20200650903	仪/20200650901, /20200651617, /20200650223, /20200650425	
3198			0		20200650401	/20200652014, /20200650421, /20180650630, /20200652001	

				人		他	
3199		体	0		20200021913	/20190021030, /20200021909, /20200021920	
3200		一 义	0		20205740202	/20195740108, 仪/20205740116, /20205740207, /20200441006	
3201		MiR-223-3p PAK2 亡 中 作	0		20190020314	/20190020713, /20209810417, /20215800312, /20210020224	
3202		TRIP13 IL-17	0		20205740228	/20205740222, /20205740214, /20215740231, /20215740217	
3203		中 体 价	0		20200021308	/20200021918, /20190021615, /20210020208, 丹/20200820205	之
3204		不 体 体	0	云	20215750115	/20215750119, /20215750110	
3205		“ ” 体 miR-500a-5p	0		20190021209	/20200022020, /20200022002, /20210020110	
3206		BACE1 Notch ox-LDL 亡	0		20200021603	丽 /20200020513, /20190021802, /20190021216, /20195740210	
3207		体 OsmC MPN625	0		20200021710		
3208		SIK1 LPS 中 作	0	书乐	20200021111	/20200021118, /20200021113, /20200021116	云
3209		中 体	0		20205740217	/20205750141, /20204790109, /20190020829	
3210		ILC2 中 作	0	伟	20204790126	/20200020825, /20200020829, /20200020801, /20210021402	
3211		2-DG TH17/iTreg	0		20190020731	/20190020719, /20190020711	,
3212		miRNA-3619-5p 中 CALU 作	0		20200022006	/20200022004, 传 /20200021901, /20200021927, /20200021928	

				人		他	
3213		UCMA	0		20215740119	/20215740121, /20215740118, /20215740101, /20215740127	上伟
3214		中 体 中 作	0		20204790141	/20204790149, /20214790149, /20194790126, /20194790137	
3215		AKG NLRP3/Caspase-1/GSDMD POI 亡 作	0		20200021606	/20200021207, 仪/20200021414, /20200020305, /20200021124	
3216			0		20190022511	/20190022735, /20190022524, /20190022427	
3217		体 伤	0		20210021217	乐 /20210021234, /20210021215, /20215740225, /20210021012	
3218		miR-21 二 中 作	0		20204790104	/20204790123, /20204790110, /20204790112, 何 /20204790118	余
3219		BRD4 作	0		20210020823	/20210020827, /20210020829, /20210020820, /20210020801	
3220		下《 伦 》 - 于	0		20200021720	/20200020711, /20200020303, /20200021704	
3221		亡	0		20215740114	/20215740117, 一 /20215740128, /20215740124, 何 /20215740106	
3222		CELF5 低 为	0	丽	20190020502	/20204310110, /20200021405	
3223		PHB 体 上 EMT 中 作	0		20200020306	/20200022027, /20200020307, 于 /20200020314, /20200022005	
3224		介 于	0		20204830129		丽丹

				人		他	
3225		AKR1B10	0	0	20200021223	/20200021306, /20200020311, /20194830318, 云/20200021203	
3226		一 与	0	0	20190021213	/20190021228, /20190021208, /20190021229	
3227		LDHC 乙 丸 作	0	0	20200020202	/20205740226, /20200020214, 丽 /20200021613, /20200021525	
3228		FTO BDNF	0	0	20200021230	/20200021217, /20200021127, /20200021509, /20200021213	
3229		体 Tp0841	0	0	20200020218	/20200020204, /20200020220, /20200020230, /20200020226	
3230		PCSK9 作	0	0	20200020907	/20200020915, /20200021205, /20200021509	
3231		m6A	0	0	20210020805	/20210020821, /20210020806, /20210020805, /20210020811	
3232		体 Tp0954 于临 价 估	0	0	20200022003	/20200022010, /20200020406, /20190130108, /20204790117	
3233		CK2 中 义	0	0	20204790107	/20204790148, /20204790138, 余 /20204790133	伟
3234		PQQ SIRT1/LDHA 乳 POI 作	0	0	享 20200120508	/20200440520, /20210021220, /20200181009, /20210020809	
3235		miR-374b SLC7A11 亡	0	0	20190020610	/20190020103, /20190021511, /20190020511, /20210020528	
3236		FTO 作 BDNF	0	0	20200020816	乐/20200020421, /20200020920, /20200021716, /20205740110	
3237		一 于临	0	0	20194810825		丽,
3238		与 HPV	0	0	20204810104	/20200010704, /20204352229, /20204352115	

				人		他	
3239		STID 、	0		20194810801	/20190010124, /20204140317, /20209450124	,
3240		—	0	任	20194810616	/20194810612, /20194810619, /20194810610, /20204352205	
3241		不	0		20204810118	/20184810704, /20214810206, /20214810209, /20214810207	
3242		—	0		20194810805	/20194810710, /20184411107, /20200652307, 佐仪/20190911410	丽
3243		仪 人	0		20194810425	/20204810421, /20204810422, /20200011023, /20204450233	
3244		为	0		20204810807	/20204810806, /20204810822, /20204818005, /20214810212	
3245		—	0		20194810819	/20190011707, /20194810810, /20194830230	, 丽
3246		—	0		20204810808	/20204450437, /20194810423, /20204810814, /20214810715	
3247		TCM	0		20214810109	/20214810124, /20214810123, /20214810103, /20214810115	
3248		主	0		20204810624	丽/20204810618, /20204810802	
3249		•	0 业		20194810322	云 /20194810314, /20204810605, /20194810324, /20194810201, /20204810506, /20204810524	伍 , , 丽,
3250		—	0		20204810215	/20204810501, /20200011219, /20190250422	伍
3251		—	0		20194810415	/20194810401, /20200011714, /20210011602	,

				人		他	
3252		一 伤	0		20194810428	/20194810412, /20204810512, /20194810417, 丽 /20214810214	
3253		” “ 与	0		20194810815	/20200440325, /20200440625, /20200120732, /20194810710	
3254		于 为 为中	0		20204810616	丽/20204810618, /20204810802, /20204810615	
3255			0		20204830113	/20194830112, /20194830111	,
3256		三	0		20204830131	/20204830123, /20214830530, /20214830608	
3257		作	0		20204830118	/20204830109, /20194830903, /20204830120	
3258		一	0		20214830604	/20214830604, /20204830305	
3259		仿 主体 、	0	亚	20214830115	/20194830117, /20214831113, /20214830117, /20214830222	
3260		Notopterol NLRP3 体 亡	0	丽	20204830416	/20194830228, /20204830512	
3261		丹	0		20204830230	/20214830623, 之/20214830606, /20214830618, /20204830515	
3262		中 体 中	0		20204830402	/20204830319, /20204830403	
3263		于 BBR 与 价	0		20204830310	/20204830406	云
3264		N- JAK 价	0	余	20204830210	/20214831110, /20204830412, /20204820204	

				人		他	
3265		NO 体 体	0		20204830418	/20204830, /18890453324	
3266		5- -2-	0	仪	20200120816	亚 /20204830713, /20200120817	
3267			0		20204830218	/20214830203, 乾/20214830507, /20214830111, /20214830315	丁
3268		低 C57B6/L	0		20204830419	/20204830422, /20219790119, /20214790124	
3269			0		20194830705	/20194830730, 世乔/20204830715	
3270		二	0		20194830233	/20194830434	
3271			0		20204830521	/20204830513, /20204830410, /20214830512	
3272		于 价 体 ICD 中	0		20194830309	/20194830330, /20194830416, /20194830403	
3273		/HDAC 乳	0	何	20204830631	/20204830626, /20204830625	
3274		产业	0		20194830522		
3275		一 于 与	0		20214830605	丽 /20214830529, /20214830217, /20214831106	云
3276		二 二 代	0		20204830104	/20204830421, /20204830702, 伶/20214830312, 于 /20214831108	
3277		体	0		20204830608	伍 /20204830609, 何 /20204830627, /20204830605, /20214830617	
3278		一 作为“ - ” 于	0		20214830220	/20214830231, /20210010418, /20214830227	

				人		他	
3279		低 件下 作 MC-LR	0		20195800105	/20195800438, 任 /20205800307, /20205800318, /20215800211	
3280		于 体 0	0		20204890207	/20204890209, /20204890321, /20194890124, /20215800418	
3281		于 作	0		20195800138	/20195800130, /20215800328, /20205800109, /20205800308	
3282		于 体 与 FRET 传 于 中	0		20204890301	/20204890327, /20200520129, /20204130112, /20204890326	
3283		中	0		20194890311	/20194890324, /20194890332, /20204890330, 丹 /20204890331	
3284		体 位 MYPE7430	0		20205800313	/20205800315, /20205800217, /20195800418	
3285		16HBE - 亡	0		20195800203	/20205800114, /20215800113	
3286		CRISPR-Cas14 ERA 体	0		20204890302	/20204890303, /20204890304, /20204890327	仲
3287		与	0		20195800133	/20195800102, /20195800132, 云 /20195800135, /20205800417	
3288		《 体 传 件优 》	0		20204890222	/20204890221, /20204890225, 丽/20204890226, /20204890224	
3289		体 T3SS CT460	0		20204890305	/20204890307, /20214790145	
3290		《 于 CD-MSN 》	0		20204890116	/20204890211, /20200911028, /20204890112	丽丽
3291		: 事—— 于 0 IP , 体	0 业		20195800139	/20204270104, /20195800131	

				人		他	
3292			0		20194890318	/20194890330, /20214890108, /20204890128	
3293		- 伤	0		20204890317	伟/20204890106, /20205800306, 一/20214890125	
3294		于 CRISPR/Cas9 传 于 16SrRNA	0		20204890113	/20204890131, /20204890124, /20204890128	
3295			0		20204890102	/20204890101, /20200520501, /20204890321, 专/20205800408	
3296		二 体	0		20204890308	上 /20204890319, 严/20204890311, /20205800136	
3297		sp2 COFs 中	0		20204890114	/20204890121, /20200910307, /20200181112	
3298			0		20204890316	/20204890304, /20204890303, /20205800227	
3299		代 书	0		20204120220	/20204120113, /20204120328, /20204120208, /20204120211	
3300		代 一 —以 为	0		20204120120	/20204120123, /20210911009, /20214120229	
3301		下 中 ——以习 世 为	0		20200500804	/20200500806, /20200500805, /20200500205	
3302		下 交 人 与 ——以 2021 中 为	0		20200500735	/20200500821, /20200500822, /20200500820, /20200500823	,
3303		0 产 0 ——以 为	0		20200500215	/20194120233, /20210500309, /20204120331, /20200500232	

				人		他	
3304		于 下 书 ——以 书 优 为	0		20190500136	/20200500710, /20200500830	
3305		中 于 传 与	0		20200500705	/20204120205, /20214120119, 万 /20214120115	
3306		中 主义——以《 之 亡》为	0		20204120112	云/20204120228, /20200500608	
3307		中 ——以 为	0		20204120323	/20204120318, /20204120129, /20204120307, /202041203215	
3308		“ ” 乡 中 体 ——以《 》为	0		20204120227	亚 /20204120224, /20204120230	
3309		互 + 下	0		20200500323	/20200500317, /20200500319, /20214352122, /20214352132	
3310		—— 产业 人 业	0		20210500732	/20200910618, /20210500712, /20210500730	
3311		《 与 》 《 代》	0		20204810817	/20214120231, /20214120122, /20214120207	
3312			0		20200520418	/20200520312, /202005204515, /20200520409	东
3313			0		20200520603	/20200520515, /20200520329	
3314		——以 为 义	0		20204130201	/20204130204, /20210520404, /20214130103, /20214130105	
3315			0	何	20194670216	/20204670203, /20194670215, /20194670210, /20200651725	
3316		中	0		20194130107	/20194130204, /20204130208, /20214131127, /20214131128	

				人		他	
3317		中 价	0		20194550124	/20194550101, /20194550106, 仪 /20194670525, 丽/20194550118	
3318		东 ——以 体为	0		20204130217	/20200011826, /20214130307, /20214130311, /20214130322	
3319			0		20200520321	/20200520510, 伟/20200520511, /20200520605	
3320		低	0		20204660128	/20204660118, 亚 /20204660308, /20204660106, /20204660113	
3321		作	0		20194130116	/20194130102, /20214130104, /20214130118, 乐/20214130305	
3322		介	0		20200520228	/20200520315, /20200520415	
3323		与	0		20200520227	/20200520224, /20200520205, /20200520417, /20200520229	
3324		不 三	0		20194130113	/20194130209, 伍 /20214131107, /20214130201	世
3325		价	0		20210010401	/20214131101, /20204130122, /20204130121	世
3326		体 与	0		20194550616	/20204550307, /20204550322, /20204550308, /20204550318	
3327		“ ” —— 与	0 业		20200520507	/20204670122, 世 /20194600121, /20190910309, /20200500404	
3328		低	0		20204660118	/20204660128, /20214660101, /20204660423, /20214660105	
3329		- 体 体	0		20194550208	/20194550226, /20214550510, /20194550218, /20190180502	

				人		他	
3330		低	0	何	20200520517	/20200520422, /20200520426, /20200520509	
3331		于 传	0		20204670401	/20200010707, /20200910619	
3332		与	0 业		20194550423	/20194550414, /20194550409, /20204550312, /20204550515	
3333		中 Cr	0		20190520115	/20190520108, 何 /20214131113, /20190120818, /20214131104	
3334		丹 义	0		20194130205	/20194130202, /20210520205, /20210520517, /20214130104	
3335		于	0		20204550511	任/20204550524, /20204550513, /20194550304, /20194550310	
3336		于 GPS+ 位	0 业	亦	2004060208	一 /2004030301, /2104020428, /2015110131, /2115120204	,
3337		乡	0 业		2019010119	/2019010131, /2019010202, /2019010203, /2019010307	,
3338		“ ” 一	0 业		2120060123	/2020060101, 东/2120060107, 世 /2120060108, /2120060110	
3339		体 一以 为	0		2006050322	丽 /2006050326, /2006050313, /2006050308, 何 /2006050120	
3340		体仿	0		2003010504	/2003010523, /2003110212, 丁 /2003080230, /2004060206, /2003010510, /2110020123, /2154040110	
3341		份 与	0	伟	2004010103	/2003060210, /1920060427, 余 /2005060121, /2004010123	
3342		于	0	何	2005040203	/2003030113, /1904010233, /2015110106, /2004010301	,

				人		他	
3343		Sr2+ LaV04 Cu2+	0		2106040124	/2106040122, 代 /2106040104, 于 /2106040117	令
3344		于 与	0		2003060116	/2007010331, /2007020116, /2007020432, /2007030126, /2007020228	
3345		仓 ROS 人	0		2008020409	/1908040120, /2008040102, /1908040126, /1908040321	
3346		NRAMP1	0		2009010128	/2009010106, /2009010132, /2009010224	为
3347		乡 与 价	0		1910020216	/21031001031, 世伟/1910020208, /1910020126, 全/2110020106, /2110020129, /1910020217	
3348		于 人 与	0		2012020206	/2011010108, /2012020226, /1919010128, 乃 /1915120116, /2061040206	
3349		《 》 作 (1915-1949)	0		2112040208	书 /2112040111, /2112040228, /2112040218, /2112040116	
3350		下 企 业 估	0		1913010104	/2013010205, /1913010131, /2013010101, /2013010224	
3351		“ ”	0		2014010226	/2017020120, /2061010222	、
3352		低 与 与 于	0		2008020325	/2115010312, /1907030116, /2115010116, /2006050322	中
3353		与 0	0		2016050116	/2110110113, /2016010323, /2016010328, /2016010311	

3354

体
0

0

1917020116

人

东/2017

他

				人		他	
3365		于乡 与	0 业		1904030333	/2010020206, /2010010121, /1910010226, /2110010108	丹
3366		—— 业	0 业		2011010113	/1961010406, /2002040116, /2055010611	
3367		legislation+: 一 专 于	0 业		2019010309	/2019010312, /2019010417, /2019010403, /2019010421	
3368			0		2001020409	/2001020327, /2001020229	义
3369			0		1916100113	/1916100104, 何 /1916030116, 亚 /2016030303, /2016030112	
3370		一	0		1902090233	/1902090109, /1902090310, /2002090119, /1902040207	仙 ,
3371			0		2001020104	/2001020126, /2001020109, /2101020125, /2101120119, /2101120130	
3372			0		2002010526	/2002010615, /2002080215, /2002010604, /2002010522	
3373		上 -	0	丁	2003080230	/2003010502, /2003010504, /2103010533, /2103070128, 东 /2103010334, /2115030209, /2153010221	
3374		于 人	0		2004030114	/2004030119, /2104010214, /2104020227	
3375			0	亚	2005050232	/2105060119, 丹/2005050131, /2005050208, /2005050132	
3376		@PVDF	0		2006040331	/2006090120, /2006080220, /2106040303	

					人	他
3377	业	代	业	0	付 丹 2011040120	/2011040121, /2011040229, /2011040208, /2011040203
3378		下 与	企	0		

				人		他	
3389		业 体 专业 习	0		1917010220	/1917020413, /1917010201, /2117010107, /2117010102, /2017010508	
3390			0	乐	2001020430	丹/2001020431, /2101020316	
3391		与 一	0		2003110122	乐/2003030230, /2053010321, /2003010711, /2003110121, /2103030228, /2103030129	
3392		人	0		2104010408	/2004060212, /2004040328, /2104060126, /2104060213	
3393		传	0		2106010322	/2106010415, 何 /2106010414, /2106010413, /2106010407	
3394		世 下 于 习 中 价	0		2007020116	/2007030212, /1910010208, /2003060116, /2004050116	
3395		传 0 代之 与	0		2016010110	/2016010111, 仪/2016010117, /2016010108, /2016010115	
3396		: “ ” 下	0		2114010101	任 /2014040216, /2014040321, /2014040211	
3397		“两会” ? ———— 于	0		2015070218	/2115010316, /2007030114, /2006050321, /2015030416	中
3398			0		2020060129	亚 /2020060123, /21011901004	
3399			0		2006070210	/1906010231, /1906010222, /1906010214, 何 /1906010209	
3400		“ 二 ” 与	0		2005010326	/2005010227, /2004060213, /2001010207, /2055010524	上 ,
3401		代体 下 “产 ” 三	0		1917010221	/1817010419, /2017010210, /1917010212	

				人	他
3402	“ 与 ” 下	0		2113010217	/2113010222, /2113010213, /2113010214, /2113010205
3403	于 SOAR	0	中	2005030318	/2005030311, /2005030307, /2005010105, /2005030210
3404	于	0		2003120123	亮/20031210107, /2003120121, /2003120103, 亮/2003120209
3405	下	0		2001020229	/2008040102, /2002010711, /2002010706, /2115100104
3406	作 一 于	0		2115090119	上 /2115090112, /2115090125, /2115090224,

				人	他
3415	中 估	0	2108010428	/2008010118, /1908010124,	/2108010416, /1908010106
3416	人 会 与 —以 为	0	2011030119		

				人		他	
3427		- 享	0 业		2115100328	/2015100130, /2001020230, /2016040101, /2005010218	
3428		云 · —— 代 佐下	0 业		2016010119	/2016010110, 丁 /2111040105, /2116040108, /2016010201, 一乐 /2015040121, /2001080231	
3429		/	0 业		2020010125	/1920010317, /2120010124, /1920020118, /2120010117, /2120010119	
3430		二	0 业	亚	2101020322	/1901020326, /1901020104, /1901020121, 付 /2101120102, /2101020316	
3431		于 习 位 与	0 业		2005050231	/1905010506, /2005050123, /2012020102, /1905040135, /1915030313	世 , 余
3432		“ ”	0 业		2002080109	云/2102010613, /2102080231, 仁 /2102010517	
3433		AIOT 0	0 业	丽	2005010224	/1905040205, /2005040232, /2005040131, /1905040235	亮
3434			0 业	仪	2002080220	/2002080216, /2002080230, /2002080218, /2002080228	
3435		——	0 业		2003110212	乐/2003030230, /2003010504, /2003070131, 何 /2003110114, /2103010403, /2115030114	
3436		三 “ 会 ” 主 中	0 业		1910110109	何 /1810110103, /2060090102, /1910110216, /1910110202, /1910110118	
3437		于 APP 乡 “ 之 ” 传 0 业	0 业		2111040115	/1911030116, /2111040219	

				人		他	
3438		交	业	丙	2001010137	/2001010109, /2001010216, /2001010214, /2101120103	
3439		业	业		2001070227	/1901070403, /2001050301, /2001070215	伟
3440		不 中 与	0		2020400540	/2020400367, /2021400408	万
3441		传	0		2020401960	/2020401951, 一 /2020401993, /2021402132	
3442		“ ” 下 企业	0		2019402196	/2019402254, 丽/2019402209, /2020402512, 丹/2020404319	
3443		于 YOLOv5	0		2019402839	/2019402865, /2020402910, /2020402851	
3444		乡 下 传 与	0		2020402883	/2020402852, /2020402706, /2020402851	
3445		二	0		2020403880	/2020403869, /2020403851	,
3446		CFRP	0		2021403762	/2019403633, 云/2021403763, /2021403789, /2021403774	,
3447		于 与	0		2020404203	/2020404238, 伟 /2020404233, /2020404200, /2020404243	, 云
3448		于	0		2021404137	/2021404285, /2021404125, /2021402296, 伊/2019403895	,
3449			0		2019402006	/2019402023, /2020404374, /2019402008	
3450		Cx26 中 作	0		2020404647	/2020404643, 丽 /2020404806, /2020404808	,
3451		ACTL6A 乳	0	乐	2020404944	伟/2019404324, /2020404502, /2020404777, /2021404747	,

					人	他
3452	于		为	0	2020404502	乐/2020404944, /2020404848, 伍 /2019404210, /2021405088
3453	乡	下	乡业	0	云 2020400218	/2019400169, /2020400206, /2020402219, /2021400179
3454			代价	0	2020400261	/2020400265, /2020400264, /2021400247
3455			下	0	乐 2020400643	/2020400638, /2020400636, /2020400637, /2020400021
3456		乡	产业	0	乐 2019400666	/2019400648, /2019400661, /2020400924, /2021400815
3457	与	乡	下	0	2019400966	/2019400992, /2020401079, /2020401077, /2020401076
3458	乡	下		0	2019401756	/2020401828, /2020401683, /2019401577, /2019402327
3459			与	0	2020401594	世 /20204019903, /2020401590, /2020401570, /2020401560
3460			4			

				人		他	
3465		作 与	0		2019404847	/2020405103, /2020403535, 亮 /2020403558, /2020401122	,
3466		习中 0	0		2020405199	/2021405376, /2020405204, /2017404316	
3467		下 与	0		2019400067	/2020400020, /2021403506, /2021400055	,
3468		与体	0		2020403878	/2020404984, /2020404730, /2020400794, /2020404048	
3469		于 与BP	0		2019402432	/2019402320, /2019402458, /2019402229, /2020402493	
3470		与 体	0	丽	2020401933	/2020401923, /2020301935, /2020401934, /2020401936	,
3471		“ ” 下乡 中 与 ——以 为	0		2020402460	/2020402217, /2019402382, /2020402426, /2020402468	
3472		何以 为 之 : 0 业	0	丹	2020401706	/2019401688, /2020401612, /2020401603	
3473		• 0 — 传 与 0	0		2021200852	/2020405291, /2021700698, /2020405282, 丰 /2021200853	乐之乐
3474		“ ” ——以 丈 为 0	0	乐	2021402223	/2021402251, /2021402247, /2021402255	
3475		“互 + ” : 事	0		2019403129	/2021200877, /2019403029	伟
3476		“ 乡 ” 业 与	0		2020400149	/2020400174, /2020400162, /2020400143, /2021401635	,
3477		“乙 ” 中 “ ” —— 于	0		2020403607	/2020403567, /2020403565, /2020403575	, 作
3478		BNNWs Ti (C, N) 与	0		2020403621	/2020403653, /2020403617, 东/2020403614	

				人		他	
3479		T2DM BMI、与C	0	伟	2020404663	/2020404643, /2019404581, /2020404682, /2020404647	
3480			0		2019402019	/2020404438, /2020404358, /2020404380	
3481		Psa 作	0		2020402049	/2020402091, /2020401977, /2020402086, /2020401967	
3482		中	0		2020401938	余 /2020401949, /2020401943, /2020401922	
3483		ETEC 作	0		2020404369	/2020404785, /2020404730, /2020404723, /2019404387	,
3484		乡 下乡 优 ——以 为	0		2020400972	/2018400859, 亮/2020403558, 伍 /2020400959, /2020400963	,
3485		中 乐	0		2020405242	/2020405222, /2021405383, 伟/2020405207	,
3486		与	0		2020401300	/2019401224, /2019401301, /2020401306, /2020401321	, 云
3487		主体 为仿 与	0		2020401566	/2020401564, /2020401567, /2020401587, /2020401747	
3488		仿 人 与	0		2020403791	/2019403796, /2020403758, /2021403785, /2021403886	
3489		HPV 中临 价	0		2019404554	/2020404730, /2021404968, /2020404595, /2020402903	,
3490		产 传 义、 ——以 为	0		2020400255	人/2020400234, /2020400258, /2020400267, /2020400226	
3491		体	0		2020403625	/2019403531, /2020403646, /2021403674, /2021403954	

人 他

3492	0	乡	0	2021401197	/2019401072, /2019401074,	/2019401076, /2019401153	
3493		为 与	0	2020402111	/2020402050, /2020402048,	/2020402047, /2020402112	, 佑
3494							



					人	他	
3505	不	——以	估	0	2020401833	/2020401855, /2020401881,	/2020401848, 丽/2020401879
3506	为 两 与			0	2019402772	/2019402771, /2021402949	/2019402737,
3507			下	0	2020400299	/2020400297, /2020400284,	/2020400295, 任 /2020400309
3508	体	4-6	作	0	2020402542	/2018402342, /2021402667	/2020402592,
3509	人	主 产	仿	0 业	乾 2019403880	/2019404176,	/2019403913,

				人		他	
3518		乡 下	0	丹	2020401164	/2019401109, /2019401085, /2021401195, /2021401197, /2021401225	
3519		乡 下 与0	0		2020401863	伟/2020401864, /2020401880, 伦/2020401849, /2020401844	
3520		代 下乡 “五 ”	0		2019400073	/2020400749, /2020400018, /2019400023	
3521		产 乡 产业 估	0		2020401581	/2020401576, /2020401531, /2021401592, /2021401661	
3522			0		2020404744	/2020404615, /2020404877, 伍 /2019404210, /2020404761	
3523		3-6	0		2020402208	/2020402187, /2020402176, /2020402183	
3524		——从 《一代 》	0		2020403015	/2020403020, /2020403016	
3525		体 为主 中 ——以 业 为	0		2019402752	/2019402772, /2020402861, /2020402870	,
3526		下 企业	0		2019400835	/2020400814, /2020400807, /2021400946, /2021400743	
3527		代 中 业 产 与乡 互	0		2020400632	/2018400763, 仁/2019401489, /2020400611, 乐/2020400602	,
3528			0		2020403822	/2020403836, /2020403816, 付 /2020403847, /2020403847	,
3529		—— 于 个	0		2019401427	优/2020401280, /2020401265, /2020401408, /2019401439	令,
3530			0		2020402915	/2019402840, /2020402964, /2021402941, /2021402983	

0 0 0 0 0 0 5

3531 3532 书 与 0 05 20158400700 20204032030 20204032030 20204032030 20204032030 /2021403130

3532 书 与

				人		他	
3544	业	于 交互	0		20401310114	业/19450150071, /19401310039, /20401200426	,
3545	业	0 产 0	0		20407500224	/20407500211, /19407500018, /19407500019, /19412260218	,
3546	业	下 于 EasyDL 与	0		19450150170	/20408000130, /20450150705, /21408200202	
3547	业	乡 , 与	0 业		21407600205	/20410300116, /19407000016, /17336630422	
3548	业	SnSe/C	0		20419100208	/20419000330, /1941900082, /21419200116	
3549	业	“ ”	0 业		20404100237	/21404200133, /21404200117, /21404200127, /21404200122	云
3550	业		0 业		20411100223	/20411100220, /20411100204, /20411100233, /19411100046	丽
3551	业		0 业		21407600226	/21407000516, /21407000130	
3552	业	乡 下 产	0		20407700109	/20407700101, /20407700103, /20407700105, /21407700217	, ,
3553	业		0		20408200203	/20408200204, 伟/19408200020, /19408200053, /19408200040	,
3554	业	传 中	0	书	20430110224	/20430110229, /19430110003, 伟 /20430110220, /20430110123	,
3555	业	CNTs@Nb205/PDMs	0		20495000329	/20495000535, 伟 /20495000110, /21495500119, /21495500131	伟
3556	业		0		20418500216	/20418500219, /21418500127, /21418500128, /20418500208	
3557	业	于 ARKit 丝 之 传 App	0		20408000124	为/20408000510, /21408610111, /21408000219	义,

				人		他		
3558	业		0		20403000230	/20403000208, /21403110126,	/20403420113, /21403110123	
3559	业	— 人 产 与	0 业		20401100111	/18450150226, /19450150119, 何	/18450150215, /21410500105	,
3560	业	仿 人	0		20405700233	/20405700120, /20405700240,	/20405700108, /21405620106	
3561	业	于 习 中	0	义	20411300142	/20411300111, /21408610238	/20411300109,	
3562	业	乡 下 乡 体 优	0		20496500103	/20496500108, /21496500143	/21496500137,	
3563	业	业 —— 企	0 业		20414000338	丹/20414000337, /21414000329,	/20414000301, /21414000330	,
3564	业		0		20401100201	/20409100321, /21401600221,	/21401200308, 位 /21411100103	,
3565	业	下	0		20415510118	仔 /20415510141, /21415500232,	/20415300202, /20415510106	
3566	业	— 优	0		21415400216	/21415400211, /19415400071	/21415400135,	
3567	业	于 人	0		20401410135	/20419000416, 亦 /20401410138,	/20408000304, /20401410121	
3568	业	中 传 代 中	0		20496300120	/21496400101, /21414000109	/20496400202,	
3569	业	“ ” 与	0		20404300141	/20404300103, /20404300102,	/19404300008, /21404300306	
3570	业	— DNA	0		20408270108	丽 /20408270106, /21404500130	/1940826020010,	
3571	业	—— 于	0		20404200209	/20404200105, /20403420138,	/20404420125, /19404410147	

				人		他	
3572	业	于 下 (,) 仓	0		20401100420	/20401310114, /20404420117, /20408000927	丽
3573	业	“3D 事”——以 《 》 为	0		21407900202	/1940790047, /19407900023, 于 /21407900127, /19407900047	
3574	业	代下 云 业 作	0		20407700108	/20407700110, /20407700119, 仪/20407700106	亮,
3575	业	于 与 ₀ 产	0	仪	20407700106	/20407700119, /20407700111, /20407700108	
3576	业	下 与 ₀	0		20407700111	伟/M21135108009, /20407700110, /20407700108	
3577	业		0		20495110119	/20495110116, /20495110101, /21495000608, /21495000623	,
3578	业	于 /NiCo2S4	0		20495500115	/20495500111, /20495500129, /21495500130, /20495500141	
3579	业	从 产 中 价 ₀	0		20495000318	/20495000137, /20495000339, /21495000225, /19495000065	
3580	业	乡 下 与 ₀	0		19418200045	/19418200047, /19418200049, 仪/20418200118, /21418300203	
3581	业	于 AHP 价 与 业 产 ——以 为	0		19418200051	/18418300124, /18405200213, /18418300225, /17418001067	
3582	业	“ ” 下 Cu/Mg-MOFs-74 CO ₂	0		20418500227	/20418500229, /20418500226, /20418500118, /21418500130	
3583	业	CO ₂ 一体	0		19450150196	/20418500104, /20418500121, 付 /20418500109, /19418500002	
3584	业	交	0	代	20401300502	/20401300134, /20401300515, /21401600119, /21401100215	, 于

3585 业 0
 3586 业 传 0
 3587 业 人 0
 3588 业 仿 人 仿 0
 3589 业 -AI 人 产 0
 3590 90业 于 Core ML App -- 0 90
 Oncarbon

20401510110, /1911200
 20401100519, /21401300230
 /19419100044, /20419100134,
 20400100003 /20410100181 /3T419000215 余,
 /20405700320, /20405700316
 /20405700342, /21405620123
 /20405700306, /21405700708
 /20405700111, 1405621104
 /20405200112, /21405700226
 /1911200035, /19404011219
 /21405700110, /2140800020

					人	他	
3598	业	产	——以	0	20414000340	/20414000425, /20405200225, /20414000308, /19411500009	余
3599	业	“ 0 ” ——以 “	下企业 之 ” 为	0	20414000212	/20414120216, 伍 /20414120127, /20450150125, /20415400234	
3600	业						

				人		他	
3611	业		0		20404200107	/19404010053, /19404010073, /20405700342, 何 /20405700106	
3612	业	于 Metacode “ ” 上	0	余	20404100137	/20404100111, /20404100107, /20404100110, 丁 /19404010271	, 云
3613	业	中	0		20404100124	/20404100122, /20404100139, /20404100104, /21404100201	
3614	业	与	0		20404200105	/1940410205, /1940410181, /20404200209	,
3615	业	PLA	0		20404100104	/20404100139, /20404420127, /20404100134	
3616	业	于 传 中	0		20404500109	/20496110218, /20496110217, /20496110215	
3617	业	交	0	伟	20403000207	/20403000136, /21403000416, /21403000630	
3618	业	云 习	0		20401100519	任 /20401200217, 业/19450150071, /20419100227, /21401600103	,
3619	业	于	0		20419000219	/20419000218, /21419100235, /21419100231	,
3620	业	--专为	0		20401300301	亚 /21405200213, /20450150705, /19404010219, /19405200035	,
3621	业	一体 人	0		20405700503	何 /20405700512, /20405700623, /20401300313, /21401100302	
3622	业	人 一以 为个	0		20404300133	/20409100317, /20409100310, /21409100116	,
3623	业		0 业		21404600104	/19430200060, 何 /20405700106, 丹/21404600106, /21404600105	
3624	业	于 COTR	0		20411600231	/20411600223, /20411600238, /20411600229, /21411200104	丹

				人		他		
3625	业	与 人	0		20406300127	/21405700315, /21405700723,	/21405700719, /20405700331	,余
3626	业	“ ” 下体 人 体	0		20496500208	/21496500217, /20496500226,	/20496500213, /20496500144	何 ,
3627	业	体	0		20496500149	/20430200331, /21430200243	/20496500228,	
3628	业	乡 产 业	0		20415200126	/20415200123, /20415200124,	/20415200107, /19415200069	
3629	业	产 — 于 4I	0		20415400216	/19414000129, /20414000117	/20414000108,	,
3630	业	“三 ” 下 — 以 为	0		20450110205	/21414000323,	/19450110018	
3631	业	一 于人 APP 作	0		20406300128	/20406300218, 丽/21411600132,	/21411600125, /19408610061	何
3632	业	作 下	0		20403110132	/20403420122, /20403110136,	/20403000126, 令 /20418300205	
3633	业	于 为 业	0 业		20411100220	/20411100223, /20411100233,	/20411100204, /19411100008	
3634	业	主	0	世	20410300120	/20410300118, /21408700116,	/20410300214, /21404500101	
3635	业	App: 下	0		20494100415	/21405200124, 亚 /19405200035,	/21405200213, /19404010219	,
3636	业		0		20403000436	/20403000322, /20403000332,	/20403000340, /21403110228	
3637	业		0		20401100121	/19450150271, /21405700829,	/21405700826, /21401100413	
3638	业	“ ”	0		20407300212	丁 /20407000403, 云 /20407000225,	/18450150330, /20407000529	丽

				人		他	
3639	业	与 企业 作 ——以 为	0		20414000605	/20414000314, /20414000405, /20414000332, 久 /21415400128	,
3640	业	云	0		20415110225		丽
3641	业	下 位 与	0	业	21411200123	/21411200134, 伟/20419000641, /20401200402	, 伟
3642	业	中 ——以 为	0		20410400216	/20410400218, /21410400308, /21410400310	乾
3643	业	亚 与	0		21404300232		井
3644	业	事件中 与	0		20415400207	/20415400222, 伟亮/21415400239, /20415400112, /21415400205	,
3645	业	仿	0		21404600137	/21404600125, /21496110101, /21404600135, /21404600136	
3646	业	于人 与	0		20405700239	/20405700741, /21405620136, /19405700007, 仕 /21405700734	
3647	业	o 作	0 业		20407000108	/20407000132, /20407000117, /20407000128, /21414000316	丹 ,
3648	业	“三 ” 下 价 专 与 估-以 产业 为	0		20409100101	/20409100104, /20409100112, /20419000628	
3649	业	中 APP	0		20406400209	何 /21406400305, /21410300113, /21420300216	
3650	业	于 ——以 “4·29” 事 为	0		20409100404	/20409100330, /20409100320, /21409100220	
3651	业	下	0		20401100312	付 / 2003, /21409100304	

				人		他	
3652	业	下 习	0		20406400112	/20406400105, /20406400116, /20406400118, /21406400203	
3653		与	0		2001020126	/2001050082, /2012060079, /2001020042, /2001020123	丹()
3654		“ 下 产 ”	0		2001050035	何 /2012010196, /2003080033, /2001050060, /2012010216	
3655		“ ” 下 与低 于	0		2012060024	/2003080036, /2003050032, /2003030024, /2125010062	
3656		业 价 ——以 交 为	0	云	2012010084	/2012010090, /2012010309, /2012010312	
3657		下企业 0 为	0		190210232	/190210175, /190210346, /2002010164, /2102010100	()
3658		低 下 业 与	0		190150016	/190210257, 业 /2002010403	
3659		于 东 :	0		2104010036	/2101060026, /2104010030	
3660		下 为 ——以	0	伍	2006010012	/2006010224, /2006010203, /2005010135, /2001010038	
3661		业 低	0		2006010112	/190720005, /2106050047, /2106050066, /2106060027	
3662		众	0	云	2009070189	伍 /2009070190, 伟 /2010010073, /2009070088, /2006010041	
3663		义 与	0		2009070119	/2009070114, /2009070177, /2009070108	丽

				人		他	
3664		于 MEMS	0		2009010070	/2009010003, /2009010091, /2009090052, /2124020010	
3665		业	0		2009010092	/2009010012, /2009010082, /2009010061, /2009010025	
3666		于 与	0		2001050059	/2125010053, /2009070030, /2009070024	
3667		乡 下“互 +” 传 ——以 为	0		2010010014	/2002010111, /2110020076, 仪/2007040078, 伊 /2007040077	
3668		乡 下 与	0		2008020007	/2008020006, /2008020004, /2008020001, /2008020003	亚
3669		中 优 传	0		2005010041	/2005050130, /2002010264, /2010010079	亚亚
3670		代 ₀ 与 ₀ 习	0	伊	2012010027	/2001020020, /2003030030, /190810010, 东/190120005	
3671		“ ” —	0 业		2002010177	亮/2003020007	
3672			0 业		190210007	/190970293, /2002010117, /2007040052, /2001020022	
3673		于 产体 与	0 业		2002010124	/2002010316, /2002010331, /2002010128, /2005010099	
3674		于 人 伏	0		2009090093	/2109020141, /2109020284, /2124010016	
3675		——	0 业		2009090140	/2009090144, /2009070236, /2009090152, /2009050067	
3676		于 习	0		2002010051	/2009090007, /2010020020	

				人		他	
3677		于	0		2003050019	/2009090159, /2009090114, /2009090157, /2003070052	
3678		作下产 件	0		190950063	乐/2009050017, /2009050037	
3679		位	0		2001020026	丹/2001020037, /2001020025, /2001020033	()
3680		下于习价	0		2001020147	/2101010067, /2006010006	()
3681		乡与乡业互 、与优	0		2001010016	/2001010055, /2001010064, /190110060	
3682		企业 0	0		2112020041	/2112020031, /2112020039, /2112020038, /2112020043	
3683		—以企业 为	0		2012060057	/2012010105, /2012010109, /2012010106, /2012010026	
3684		下 企业 0	0		191210028	/190140035, /191210029, /2012010064, /2012010098	
3685		—以 为	0		2012020028	/2012020011, /2012020010, /2012020009	
3686		乡产业 —于业	0	仪	2012010143	/2012020006, 何 /2003070063, /2008020012, /2012010124	
3687		下业 —以 业为	0		2002010126	/2006040011, /2002010144, 伍 /2006010012	
3688		乡 0 业 与 0 业	0		2002010005	/2009050019, 丁 /2002010002, /2002010019	

				人		他	
3689		于	0	乔	2004010041	/2006010186, /2003020021, /2004010029	
3690		业 与	0		2004010038	丹/2004010036, /2007010107	
3691		于 下 个 为 --以	0	亚	190730044	/190730065, /190730063, /2106060024, /2106060017	
3692		: 以 为	0		2106040013	何东/2106040023, /2106040032, /2106040038	
3693		会 优	0		190610147	/2006010235, 亮/190980006, /190410088	
3694		“ ” 下低 与 一以 为	0		2007040082	/2001020079, /2106050027, /2106050010, /2106010003	
3695		乡 下 乡 体	0		2007040018	伍丹/2007040023, 余/2106060026, /2106050064	
3696		争 ——	0		190410019	/190970019, /2009040029, /2002010288, /200909012	丰
3697		“ ” -- 代下 “	0		2001050003	/2124020077, /2124020091, /2104010125, /2101020025	
3698		于 为	0		2009070083	/2009070026, /2009070069, /2009070209	
3699		“ ” 与	0		190970162	/180970196, /190970055, /190970036, /190970317	
3700		于 习	0		2009070308	/2009070284, /2006010004, /2009070005	
3701		低 下 于 交 与	0		2009010055	何 /2009010068, 久/2009010067, /2009010065, /2009070098	业

I 003

3702

于

0

3703

于人

0

3704

于
与

0

人

他

余

2009010090

/2009010072, /2009010081,
/2009010005, /2009010074

2009090156

/2009070252, /2009070197,
/2002010243, /2125010015

200308.8

9

290-

				人		他	
3714		下 为	0	何	194640101	/2046040057, 亦/2046040046, /2046040043	
3715		于 “一 ” 业	0	丽	2001050063	/190150042, /2010010123, /2001050075	
3716		“一 一 ” 下 体传 与	0		2010020074	/2010020041, /190440012, 伟 /190510036	
3717		— — 上下 人	0 业		2012010262	/190970076, 云/2009040037, /2005070035, 仪/2009070127	
3718		个 会 — — 下 交	0 业		2010010043	/2002050044, /2004020075, /190970181, 亮/2004010065	伟
3719		一 于 企业 业 中	0 业		2009070092	/190970217, /2009070038, /190970205, /190970283	
3720		FCT 云 一个	0 业		2002010113	/2003050016, /2002010323, /2012010077, /2009070052	
3721		— — 0	0 业		2010010029	/2010010026, /2010010028, /191010054, /2009090094	
3722			0 业		2001010011	/2001020034, /2001050082, 业 /2002010403	
3723		业	0 业		2001050021	/2010010123, /2009090034, /2002010276, /2009070233	
3724		- 业	0 业		2002010286	/2002010264, /2002010226, /2004010132, /2002010278	
3725		于 3D	0 业		2009070321	/2009070082, /2010020078, /2009090108, /2002010169	
3726		/ 优	0		14215601406	/14215601157, /14215603133, 仁 /14215601142, /14215601304	
3727		于 习 人 与	0	伟	14201402790	/14201502508, /14201402156, /14201402788, /14201402155	仁

				人		他	
3728			0	何	14211811428	伍 /14191802789, /14201823848, /14201823867	
3729		于	0		14203501660	/14203501652, /14203501634, /14203501684, /14201901695	
3730			0		14201903881	/14205501943, /14201901708, /14201901763, /14201901752	万 ,
3731			0		14202203246	一 /14212203070, 东/14202203396, /14212201481, /14212200960	
3732		于 LabVIEW 作	0		14202201111	/14202203073, /14202201149, /14202203328, /14202201128	
3733		一	0	云	14211402224	/14211402826, /14211402273, /14211402318, /14211402655	丽
3734		于 DIC -	0		14202602805	/14202602269, 仲 /14202602272, /14202602285	
3735		价 、 与	0		14200203182	/14200201187, /14200201214, 余/14210201438	
3736		以 代	0		14200611398	/14200610212, 亚丽/14200623153, /14200613608	丽, 传
3737		与	0		14200802468	/14200802461, /14200803767	
3738		乐 中 中 人作	0		14200300126	/14200300121, /14200300120, /4180303929, /14200303354	
3739		体	0		14200201188	/14200201162, /14200203787, /14210200898, /14210201240	
3740		中 体 与	0		14190500551	/14190500552, /14190403696, /14200402925, 不 /14210500214	,
3741		伟 代	0		14200613338	书 /14200611385, 乐 /14200611388, /14200621354, /14200623538	,

					人	他	
3742	代传 IP 传 一	—以	为	0	14200903579	/14200903605, /14205200681, /14200901260, /14200901263	
3743	中			0	14204603344	/14200723448, /14200710220, /14202901602, /14211801894	
3744	于 IoT 下			0	14205100637	/14205100585, /14205100586	
3745	《Die Laute》中 乐			0	14191000346	余 /14191000366, /14191000042, /14211002173, 伍 /14211002718	
3746	业 下 代 业	估与	0	0	丹 14203002035	/14203002071, /14203002070, /14203002074	丰
3747	Nb2Cene 三			0	14212501167	/14212503659,	

				人		他	
3755		于 习 RBF	0		14191903144	/14191903390, 亮/14191802752, /14161900742	
3756		人 一体	0		14213501306	/14203501662, 丫丫/14213503680, /14213502956, /14213500620	伟,
3757			0		14201903258	/14201903252, /14201901731, /14201901735	
3758		于	0		14205401028	/14205401039, /14205401042, /14195400717	
3759		与 体 优	0		14202401795	/14202401772, /14202401806, /14202401793	
3760		人 代 与	0		14205401033	/14192302177, /14202401806, /14202201119	丹
3761		下	0		14202403011	/14201502505, /14202401791, /14202403012	
3762		于	0		14192102999	/14192102996, /14192103008, 位/14192602334, /14192103001	
3763		于 习 交	0		14205501908	/14204802087, /14202602287, /14202602230	
3764		与	0		14202102743	/14194103551, /14192401525, /14192401535, /14190101011	一
3765			0		14202102717	/14202102733, /14202102723, /14202102716, /14202102739	
3766		习与 与	0		14192401517	余 /14192200752, /14202403571, /14192403124, /14192401552	
3767		一	0		14202603231	伟 /14202602346, /14202602352	

				人		他	
3768		主义 下 下 --以 交 、 东 为	0	严	15184300889	/15184300890, /15184300862, /15184300863, /15184304055	
3769		主	0	乐	14202602297	/14202602305, /14202602313, 丞/14202602299, /14202602306	,
3770		, 体 -- 于三 下 体 业 买 为	0	余	14195501640	/14195501656, /14195501647, /14204802095	严 ,
3771		下	0	乐	14203003763	/14205501920, /14203002049, /14204603757	余 仪,
3772		乡 下 业 与	0		14203002069	/14203002061, /14203003765, /14203003698, /14203003764	
3773		从代 业	0		14200101331	/14195501624, /14203101995, 何 /14195501621, /14191503276	, 严
3774		体企业 为与 0	0		14205501906	/14202901561, /14202901560, /14202102767	
3775		下 “一 一” 与	0		14213100463	/14210203557, /14210203304, /14210200285, /14210203891	
3776		“ ” 下 人 任	0	予	14200201167	伍 /14200201190, /14200201220, /14200201186, /14200201200	
3777		中 亲 传 与 0	0		14200610178	伍 /14200610161, /14200610167, /14200610182, 何 /14200610204	
3778		传 下 “ ”	0		14210712102	/14204803348, /14212103451	
3779		互 中	0		14200712599	/14200713173, /14200101304, /14200712600, 何 /14200713116	

				人		他	
3780		下 作 中	0		14200712615	/14200712614, 何 /14200712612, 仪/14200712624, /14200712593	
3781		代 乐 传	0	伍	14200901251	/14204703359, /14200802465, /14195403668, /14214700528	
3782			0		14191303504	/14191300381, 为 /14211303256, /14192602259, /14191000206	
3783		人 “ ” ()	0		14191300291	/14191300292, 丹/14191300163, /14191300289, 云 /14191300161	
3784		于 VR 产	0		14205000536	/14205000538, /14205000538, /14205000543, /14205000627	上
3785		于 VR 体	0		14195003496	/14195000193, /14195000411, /14201110510	亚
3786		下	0		14205200785	丽 /14205200773, /14205200674	
3787		一体	0		14201403351	/14201403528, /14201403516, /14202401833, /14201503292	
3788		下 习	0		14201403350	/14201600325, /14201503447, /14201400042, /14200201177	
3789		δ (PDCoV) S	0		20280113	/21280102, /20280128, /19300222, /21300236	
3790		于 体 位	0		20150109	/20150112, /20130156, /20130103, /19130430	
3791		— 于 三	0		20690236	/20690149, /20450121, /21480119, /21480117	
3792		OLED	0		20110102	/20110150, /20110116, /20630113, /19360236	
3793		“ 书 ” —	0		20180125	/20180107, /21180124	

				人		他	
3794		“ ” 体	0		20050106	仕 /20050111, /20310102, /20310132, /21050106	任
3795		乡 下传 “体 ” 体 与	0	何	20610113	/21610125, 亦 /21610116, /21610114, /21610110	
3796		PPT 与中	0		20110533	/20110551, /20110528, /20110534, /20110624	
3797		Ni-Fe LDH 5-	0		20280133	/21140222, /21140215, /21140218, 为/21140246	
3798		于 五	0		20150122	/20140105, /20140141, /19280109	
3799		“ ” —— 人	0	何	21260508	/21260502, /21260518, /20450124, /20450138	
3800		传 与	0	一	20610102	丁 /20610107, /20610119, /21610122, /21610101	
3801		中 、 与	0		20050528	/20050509, /20050523, /20050518, /21050541	
3802		与	0		20300246	/19300221, /21300233, /20300247, /20300202	
3803		PQ2000PRO Rn-220	0		20150147	/202102100024, /21420109, /21080504	亮
3804			0		20120201	/20120232, /20120226, /20120218, /19110249	
3805		“ ” 与 乐 与	0		20210123	优/20210219, 丁 /21210406	
3806		仪 乐 与	0	优	20210219	/20210123, /20210206, /20210214, /20210208	
3807		业 作	0		20120104	/20120122, /20120232, /20120226, /21120123	

3808	与	体中	乡	0	人	20060220	/20060211,	/21060207,	
3809				0	伊	20190427	/20450119,	/19450116,	乐
3810	作与	下	一	0		20260138	仪/20260121,	/20260120,	
3811	于	以	为	0		20180103	/20180119,	上 /21180132,	
3812			乐	0		19050511	丹/19050544,	/19050547,	
3813	体	下	人	0	伊	503904059003	/21370215,	≤ /20370212,	
3814	产业	0	业	0		20040113	/19040236, 何	/19040212,	(

00810.

之

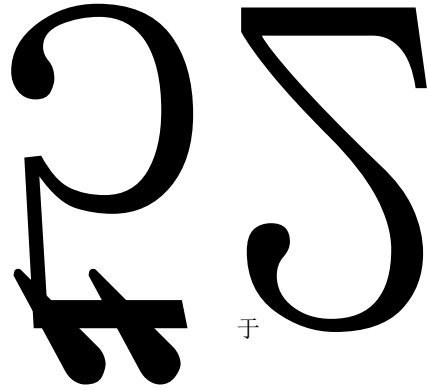

3822

于

0

202108080121 /202108080118, /202108080114

3823

体

0 业

201903020147 /19030120, 东 /19030107,
/202103010135, /202003010210

3824

丽 “ ” —— 乡

0

201905010403 /202002030239, /202005030215,
/202014010118, /202105030321

3825

“ ” — 与

0

~~20091009020~~林 /202111050212, /202111050216,
/202111050229
/Z201911050101,

3826

三 中 中

0

201911050111 /202111050202, /202111050229,
/202111050212

				人		他	
3835		于 VR	0	亚	202114050133	/202011020126, /202014060204, /202014060229, /202114050108, /202114050125	
3836		作 中 传 事	0		202005030110	/202005030207	
3837		于 临 体	0		202011040121	万 /202011040107, /202015030115, /202011040122	
3838		下 为	0		201901040111	/201901020240, /202101030321, /202101040142	
3839		与 仿	0		202013020236	/201913010122, /202013020106, /202113020104, /201913030127	
3840		人	0		202021402020 6	/202014020215, /202014020225, /202014020201, /201914010214	,
3841		于 产 产	0		202011040128	亮/202011040132, /202011040131	
3842		乡 下 产 与 ——以 为	0		202102010139	/202102010136, /202005030130	
3843		, “ ”	0	余	202110030225	202110030225、 \202110010220、 \202110030108、 \202101040103、 \202110030231	, 丁
3844		与	0		202114010129	/Z201914020302, /202014030111, /202114010125	,
3845		以 为	0		202001040224	/202001040226, /202001010237, /202001050214, /202101010217	
3846		代下 ——以 为	0		202015030130	/S202015030108	,
3847		代 ——以 为	0		202002010101	/202002010108, /202002010124, /202002010207, /202002010116	

				人		他	
3848		产业	0		201910030219	丽 /201901030104, /201901020237, /201901030112, /201901030124	
3849		代 与	0 业		202101010125	/202101010124, /202101010127, /202101010139, /202101010142	,
3850		与	0		202101020142	/202111040108, /202111030102, /202111060113, /202111050123	
3851		习 -以 为	0		202009010326	/202009010125, /202109010304, 传/202109010324	
3852		“ 中 事” 下 一以 为	0		201905010101	/201901040218, /201909010137, /201901010139	,
3853		乒 乒乓 、	0		202002040213	仪/202005030134, /202005030128, /202005010212	丽
3854		业	0		201901010204	/202001020229, 传 /201901050118, /202001020218, /202101010146	
3855		“ ” —— APP	0		202109020230	余 /202109020229, /202112010131, /202009010308, /202109020101	
3856		人	0		202114050105	/202014050228, /202114050210, /2094449560, 乾/1310703238	
3857		伽 习 作	0	丹	202003010237	丽/20030120, /20030131, /202003010307, /202003010207	
3858		体 中 伴与	0 业		202003020137	/202003020137, 东 /202003020110, /202003020131, /202003020102	丹
3859		乡 下	0		202106050223	全 /202106050211, /202106050216, /202006050107, /202006050119, 亚 /201906050328	,
3860		代下	0		202104010127	/201901020140, /201912030217, /201904010107	

				人		他	
3861		-	0		202115010413	/202015010104, 任/19190207	,
3862		之 估	0	一伟	202109010102	/202109010222	仁
3863		于	0		202001240411	/201901020103, /201902050201, /202001020321, /202008010101	,
3864		于 云	0		202008010101	/202007020229, /201901230313, /201901240225, /201901020411	
3865		人	0		202001240201	/202001240215, /202001240203, /202001240403, 亚 /202007270417	,万
3866		于	0		202009140221	/202009140212, /202001030407, /201901230333	何为
3867		“ ” ——仿 人	0		202001240115	/201902240414, /201901020101, /202001240303, /202101020520	,
3868		“ ”	0		202002210120	/202002210115, /202002210125, /2019020040204	
3869		与 作	0		202002010507	/201902010234, /202002040129	伟
3870		“ ” 人	0		202002010131	/202102010120, /202102050432, 上 /202102010112	何丽
3871		于 位	0		202002010209	/202002010217, /202102170203, /202102170312	
3872		与	0		202102040215	/202002210104, /202002170106	云,
3873		体 (S042-/Zr02-Mx0y)	0		202106010113	/202106010105, 书 /202106010123, /201906010210, /202107270423	人
3874		体	0		202006190111	/202006190131, /202006190126, 丽 /202006190101, /202006180118	
3875		三 与	0		202106010102	/202106010118, /202106010122	,

				人	他	
3876		产	0	202006010109	/202006010114, /202006010112	东
3877	于	为	0	202003020118	/202003010125, /202103140239,	
3878		下交	与	202003020210	/201903020114, /202003020140,	乔 东
3879			交	202007050228	/202007050116, /202007050204	
3880	24 0	· 与	—乡	202007300205	/202007010209, 他	

				人		他	
3890		于	0		202001230127	何 /201901230233, /202001230113, /202001230220, /202101030124	
3891		仿 人	0		202002010325	/202002010422, /202002010335	
3892			0		202002010531	/202002170110, /202007040118, /202002010529	,
3893		“ 之 ” 与	0		202002210119	/202102010211, /202102010212, /202102050406	,
3894			0	享	202002010516	/202002210102, /202002210117, 亚/202002010524	,
3895		ZK60 不	0		202002050135	伟/201902210120, /201902210125, 乐/201902210105	, 丽
3896			0		202002180115	丹/202102050110, /202102050207	,
3897		一 人	0		202002010210	/202002010125, /202002020234, /202002010314, /202001030322, /202001020321	乐 ,
3898		一 于	0 业		202002040224	/202002210214, /202102040230, /202102010410, /202102010329	,
3899		下 业 为 ——以 为	0		202008010223	/201908060229, /201808010342, /201808010333, /202008080116	亦
3900		/	0		202108010129	丁 /202108010134, /202108010113, /202108010119, /202108010125	
3901		于 传 体传	0	丽	202008060212	/202008060214, /202008060204, /202008060106, 乐 /202008060220	

				人		他	
3902		于 CRISPR-Cas12a 交 传	0		202006030112	何 /201906180211, /201906030207, /202006030101	何
3903		中	0	何	202006020326	/201906010331, /202006030214, /202106200201	,
3904		于 pH DNA 于 传	0		202106180326	丽 /202106180313, 伍 /202106180311	
3905		N MOFs 二	0	任	202106180434	/202106180433, /202106180418	
3906			0		202106010104	/202106010128, /202106010129	
3907		于 习	0		202003140135	/202003120102, /202003120105, /202103140126, 乐/202103140141	
3908		于一 MobileNet	0		202003150119	/202002210129, /201902010234, /202008020124	
3909			0		202007300220	/202007300221, /202007300210, /202007300227, /202007300215, /202107300209, /202107300207, /202107300203	
3910		“ ” --乡 与 0	0		202107290226	/202107290104, /202107290114, /202007290214, /202107290115	
3911		享 为 与	0		202007050226	/202007050131, /202007050219, /202007050123, /202007050101	,
3912		乡 下 人 下	0		202105120215	/202105120119, 伊 /202105120204, /202105120111, /202105120218	, 余
3913		中	0		202105110223	/202105110220, /202105110222, /202105110224, 付 /202105110219	

				人		他	
3914		产 APP “ ”	0		202105130114	/202105140109, /202105130133, /202107010224, /202105120217	, 亚
3915		于 人 为	0	亮	202010060119	付 /202010060239, /202010060217, /202010060135, /202004010304	,
3916		企业 产 与 与优	0		202010060223	/202010020110, 仁 /201903150208, /202010020227, /201903150232	
3917		于 仪	0		202010050223	/202010050201, 丁 /202010050229, /202010050135	
3918			0		202004010212	/202004090419, /202104010224, 何 /202104010218	
3919		—	0 业		202004090323	世 /201910020229, /202004090332, /202004090425	亚 ,
3920		下 “ + ” 主 习 专业 业	0	任	202004010305	/202004010312, /202004010321	
3921		享下 乡 住 优	0		202009130126	/201909110205, /201907270324, /201801200233, /201909130105	,
3922		于 - 与	0		202109070612	/202180822026, /202180822025, /202109070504, /202109070532	
3923		人	0	世亮	202012160219	东/201912160216, /201912160229, /202012160228	
3924		于 传 0	0		202012150228	/201912150428, 余 /201912150412, /201912150426, /201912150408	
3925		乡	0		202012150111	/202012150123, /202012150105, /201912150202, /202012150426	,
3926		于 下人体 为	0		202017060410	/202009140227, /202003010133, /202008020117	,
3927		于	0		202017050217	/202001020532, /202002170133, /202101010413, /202101010313	

				人		他	
3928		体 代下 上	0 业		2020051643	/2020051644, /2020051654, /2020051656, /2020051632	
3929		体 产业	0		190720424	/190720707, 东/190720301, 云 /200610102, /190720727	
3930		于 不	0		2020051112	/2020051111, /2020051113, /2020051116	
3931		与 人	0		2020052860	/2020052568, /2020052852, /2020054580	
3932		Fe3+ D113	0		2020053820	/2020053802	
3933		乡 下 业	0		2021054241	/2021054248, /2021054249, /2021054232, /2021051751	
3934		0	0		2020054678	/2019052174, /2021100777, /2019052173, /2019052190	
3935		从 主体 —— 何 中 事	0		2112101-35	/2101401-10, 丁 /2101401-11, 何 /2106701-11, /2106202-23	
3936		乡 下 “体- - ” 产 业 与	0		2020054261	丹/2019053009, /2019053008	
3937		乡 下 于 低 与	0		2019054345	/2020050093, /2020050072, /2020054073, /2020050406	
3938		仪 中 体 ——以 仪 为	0		2019054088	/2019054109, /2019054085, /2019054086	
3939		三 代	0	何	2020051574	伍 /2020054929, /2020051364, /2020051616, /2020051365	东

				人		他		
3940		于 价——以 为	人	0		2020050197	/2001502-25, /2001502-09, /2001502-13, /2001502-15	
3941		于		0		2003903-09	/2003303-13, /2003903-18, /2003903-29, /2003903-27	
3942		于 与		0		2020053053	/2020052963, — /2019054145	何
3943		于 STM32		0		2020052782	/2020052785, /2020052805, /2020052886	
3944			0 业	0 业		2020053821	/2021053756, /2021054076, /2021054050	
3945			下 ——	0 业		2021055141	任 /2021054856, /2021055137, /2021055140, —/2020054683	
3946		于		0		2020050413	亮/200240123, /200240138	
3947		体 乡 0		0		2020051604	/2020051658, /2020052327, /2020055261, /2019050743	
3948			中	0		2020052506	/2019051956, /2021052683	
3949		“ ” 下 会体 乐		0		2021054513	/2021054503, /2021050725, /2021053005, /2020054356	
3950			下 住 ——以 为	0	众	2019050487	/2019050488, /2020050049, 仕 /2020050028	
3951			与	0		2021051264		
3952		于	人	0		2019052403	/2020052974, /2020053054, /2019053977	

				人		他	
3953			0		2021055160	/2019052123, /2019052232, /2021055145, /2020054424	
3954		一 于 习 中 上 专	0		2019054879	人 /2019054853, 何 /2019054882, /2019054890, /2021055634	
3955			0		2020054875	/2020054876, /2020054877, /2020054878	
3956			0		2020051738	丽/2020051737, /2020051670, /2020051719, /2020051695	
3957		“ ” 下 体	0		2020054348	/2010402-05, /2010402-09, /2010403-29, /1910402-35	
3958		代下 与	0		2020050090	/2020050080, /2019050361, /2020050096	
3959		于 InSAR	0		2020050529	/2020050550, 京/2020050551, /2020050539	亚
3960		优	0		190330430	/200330911, /200330910, /210350124, 中 /210350133	
3961		临 - 传	0		2020050718	/2020050692, /2020050950, /2020050922, /2020050692	
3962			0		2020052528	/2020053904, /2020052527, /2020052529, /2020052532	
3963			0		2020052535		何
3964		二 - 传	0		2020053822	/2020053762, /2020053731, /2020053826, /2020053808	
3965		于 习 与	0		2020054688	之 /2020054703, 仪/2020054706, /2020054693	京
3966		, --- 与	0		2021054613	亚/2021054568, /2021054489, 仇 /2021054617, /2021054582	

				人		他	
3967		a	0		2020050485	/2020050459, /2020050414, /2021050515, /2021050495	云
3968		为 优	0		2103304-02	/2103305-37, /2103301-25	
3969		件 于	0		210330424	/210330404, /210330437, /210330412	
3970		于	0		2020052522	/2020052518, /202005216, /2020052729, /2020053047	
3971		于 FRET Cys	0	伟	2108502-11	/2108502-20, 丹丹/2108502-47, /2108502-15, /2108301-07	
3972		作 与	0		2020053633	伟 /2020053643, /2020053652, /2020050335	一
3973		中 () 份	0		2021054620	/2021054648, /2021054628, /2020054757, /2020054792	
3974		乡 下 传 与 一一以 为	0		2021052525	/2021052516, /2021052545, /2021052517	
3975			0		2020053780	/2020053838, /2020053827, /2020053717	丹
3976			0		2020050648		
3977		于 MCMC 三 不	0		2021050488	/2021050506, /2021050507, /2021050508	
3978			0	余	2021051119	/210360226, /210360239, /210360218, /210360224	
3979			0		2019054683	丽 /201120229, /201120214, /201120230, /191110110	作

				人		他	
3980		代“ ”	0		2020051900	/2019052877, 丹/2019052886, /2020051956, /2020051951	
3981		体专业 三	0		2021054427	/2019052999, /2019052981, /2021054419, /2021054464	
3982		体代 与传	0		2020051975	乐 /2020052338, /2021052237, /2021052243, /2021052239	之
3983		乡 乐	0		2020053326	/2020053318, /2020053314, /2020053324, /210730202	
3984		体书 作	0 业		2020054907		
3985		于 中 企业	0		2020051766	/2019050094, 中/2021051994, /2021052024, /2019052355	
3986		/Nd-TiO2 优	0		2020050309	/2020050305, /2020050299, /2019051208, /2019051199	
3987		下 与	0		2020050802	/2020050771, /2020050969, /2020050818, /2020050506	
3988		于 STM32 人	0		2020052562	/2020052507, /2020052566, /2020052564, /2020052562	
3989		于 STM32	0		2020052505	/2020052515, /2020052777	
3990		作 下 临 CO2	0	丽	2020051114	/2020051091, /2020051117, 伟 /2020051107, 余 /2020051118	
3991		于 为	0		2020052517	/2020052600, /2020052521, 东/2020052525, /2020052520	
3992		上 与	0		2020054136	/2020054135, /2020054123, /2020054137, /2020054138	于
3993		仿 人	0		2020054771	/2020054607, /2020054614, /2020054625, /2019052183	

				人		他	
3994		中 事 人	0		2020052240	/2020052248, /2020052253, /2020052249, /2020052046	
3995		中	0		2020050262	/2020050261, /2020050256, /2020050273, /2021050268	
3996		“ 不 ” ——	0		2021054190	亮/2021054189, /2021054191, /2021054192	
3997		“0” —— 体 余	0 业		2008301-45	/2005502-08, /2104401-33, /2004802-20, /2005501-38	
3998		传 与 ₀	0		2021100634		
3999		三七 乳 MDR-1	0		2041601329	/2041601316, /2041601344, /2041601364, 仪/2041601180	,
4000		“ ” 下 乐 0 与 传	0		1940601129	/1940601133, /2040601099, /1940601192, /1940601135	, 付
4001		3D ---- 个	0		2041402007	/2041402013, /2041402012, /2041402030	
4002		不 下	0		2041003004	/2041003047, /2141003043, 伍 /2141003054, /2141003044	
4003		与	0		1941102050	/2041101104, /2041101069, 伟 /2041101107, /2141101073	
4004		人 乡	0 业		2040102193	万 /2140101035, /2040102149, /2040107028	
4005		事 中	0 业		2040301020	/2040301134, /2140301022, /2040301129, /2040301025	,
4006		互 下 —— 于	0		1940107041	/1940107038, /2040107041, /2140102188, /1940102188	
4007		0	0		1941501078	/1941501079, /1941501195, /1941501200	

				人		他	
4008		一	0		1941601141	/1941601136, /1941601165, /2041601046, /2142201055	
4009		乡 产业 与 ——以 为	0		2040102045	/2040102056, /2040102022	
4010			0		2041003022	/2041003051, /2041003027, /2041003052, /2041003057	
4011			0		2141003061	/2141003045, /2141003010, /2141006014	
4012		中 作	0		2040904075	/2040904083, /2040904025, /2040904076, /2040904062	
4013			0		1941201092	/2141201071, /2141201093, /2141201092	
4014		件 体 rimA	0		2141901148	/2141901144, 代 /2141901112, /2141901122	
4015		于 传	0		1941306070	件/1941306021, /1941306067, /1941306068, /1941306069	
4016		一 交互	0		2041202036	何 为/2041202034, /2041202039, 书 /2041202041	伟
4017			0		2041601063	/1941701052, /2041701346, /2142201021, /2041801190	,于 东
4018			0		2041301109	/2041301100, /2041301134, /2041301104, /2041201176	世
4019			0		2041801183	/2041801210, /2041801214, /2041801171, /2141801224	
4020			0	仇	2041003029	/2041003037, /2041003005, /2041003006, 余 /2041003017	

				人		他	
4021		二 作	0		1941601038	/2041601186, /2141801136, /1941601429, 全 /1941601367	乐, 伟
4022		于乙 作	0		2041801129	/2141801086, /2041801132, /2041801140, /2041801142	
4023		于 伤 作	0	任	1941601143	/1941601138, /2041601363, /2041601342, /2041601321	伟
4024		传 0	0 业		1940705058	/1940705069, /1940705080, /1940705059, 代 /1940705079	
4025		“互 +” 下 为	0	何丹	1940801023	/1940801048, 于 /2040401152, /2040201060, /2040201027	
4026			0		2041601274	/2041601279, 丹/2041601282, /2041601145, /2041601286	伟
4027		下 ——以 为	0		2040202014	/2040202024, /2041501030, /1940202037, /1940202117	
4028		云享互	0 业		2041101101	/2041101015, /2041101022, 仪/2041105003, /2041101075	仪
4029		于	0		2041303088	/2041303043, /2041303063, 余 /2041303040	
4030		体 与	0		2040301039	伟 /2040301044, /2140303052	
4031		ZnO/Ga2O3	0	何	2041101051	/2041101122, /2041101063, /2041105020	
4032		人	0		2141202021	东 /1941202015, /2141202099	
4033			0		2041301009	/2041301053, /2041303037, /2041301068, /2041301011	付, 世
4034		“ ” IP 与	0		2140705005	/2140705008, /2140705055, /2140706010, /2140704096	,

				人		他	
4035		乡 下 体	0	上	2140301091	/2140301083, /2140301153, /2140301103	
4036		0 产 以	0		1940702060	/1940702030, /2040702068, /2040702067, /1940702059	丽
4037		一 伏	0		2041202150	东/2041201099, /2041201019, /1941202051	
4038		于 NAO 人	0		2041302092	/2041302090, /2041302094, 伍 /2141306049, /2141302017	
4039		5G CuMo04 介 优	0		2141301008	丹/2141301054, /2141301042	
4040		与 不	0	东	2141901161	丹/2141901190, /2141901120, 亦 /2141901098, /2141901036	丽,
4041		专业	0		2041701326	/2041701313, /2041701334, /2041701217	
4042		下 主体 习	0		1940501138	/1940501135, /1940501137, /1940501139, /1940501136	丽
4043		乡 下 价 体 与 “ ”	0		1940704001	/1940704007, /2040705030, /2140705003	
4044			0		2041202158	/2041202179, /2041202163, /2041202180, /1941202009	,
4045		于 3D 与	0		2041306072	/2141406040, /2041301082, 一 /1941302110, /2041306110	
4046		伏	0		2041701225	/2041701136, /2041901065, /2141901019, /2141701321	
4047		乡 下 “ ” 产	0		1940705127	/1940705128, /1940705126, 佚/1940705139, /1940705135	
4048		PVP 中	0		2040901038	/2040901086, 何 /2040901011, /2040901037	

人

他

				人	他	
4062	《 》	传	0	1940003037	/1940603059, /1940603068, /1940603021, /1840603001, 代 /1840603056	, ,
4063	云 中产		0	2040904077	/2040904023, /1940903034, /1940903049	
4064	IT		0	2141201021	/1941201055, /2041202181, /2141201052, /2141201057	,
4065	“ ” “ ” 丰 —— 人 乡		0	2040102170	/2040102189, /2040102167	
4066			0	2041003031	/2041003030, /2141003019, 仇 /2141006031	
4067	与 与 与		0	2040102123	/2040102105, /2040102074, /1940102194, /2140102124	
4068	传 价		0	2040401035	/2040401031, /2040401036	丹
4069	习		0	2140502016	/2140502002, /2140502027	
4070	与 ——以 为		0	2040401132	/2140404037, /2140404046, 云/2040401094, /2040402033	
4071		业	0	1940502032	/1940501236, /1940502025, /20405020	

				人		他	
4075		下 传	0		1940603059	/1940603068, /1940603070, /1940603067, /1940603065	
4076		人	0		1940601004	/1940601193, /1940603068, 亚 /2040601176, /2040601126	,
4077		作与传 --- 与0	0		1940601082	/2040601110, /2040601115, /2040601195, /2040601061	,
4078		一 一 下 产	0	伟	1900150136	/1900150137, /1900150163, 丽 /2000150117, /1900150107	,
4079		于	0	东	2100010165	何 /2100010137, /2100010164, /2100010170	, 中
4080		“ ”: 代乡 代	0		1900030334	/1900030306, /1900030311, /1900030344	代
4081		事 3D 0 --- 于	0		1900040201	/1900040233, /1900040249, /1900040224, /1900040234	
4082		“互 +” 下 传 体 享	0	丽	2100050404	/2100050438, /2100050405, /2100050406, /2100050442	
4083		“ ” ---中	0 业		2000150614	/2000150506, /1900150307, /1900150420	,
4084		• “ ”: 之	0 业		1900010215	/1900010125, /1900010138, /1900010216, /2000010107	
4085		---	0 业	付	2000030406	/2000030416, /2000030417, /2000030424	
4086			0 业		2000070606	东 /2000070521, /2000070828, /2000070524, /2000070506	, 丰
4087		---	0		2000110117	/2000110108, /2000110123, /2000110114	

				人		他	
4088		丙	0		2000110828	于 /2000110705, /2100110741, /2100110746, /2100110116	
4089		产 与 互 与 传 —— 于《中 》	0		2000070101	/2000070117, 亦 /2000070139	
4090			0		1900080308	/1900080321, 中 /1900080310, /1900080322, 伟/1900080511	
4091		AZ31B 中 为	0		2000090635	/2000090707, /2000090640, /2000090634	
4092		万 —— 中 产	0 业		2000110206	/2000110226, /2000110208, 乐 伶/1900110131, /1900110123, 代 /2000150830, /2000181111, /2000110537	
4093		-	0 业	伟	2100120809	/2100120726, /2100120808, /2100120824, /2100120721	伟
4094		“ ” 乐	0 业		2100040315	/2100040317, /2100040318, /2100040307	三
4095		传 —— 《 》	0 业		2000181005	/2000181020, /2000181014, /2000181010, /2000181011	伯,
4096			0		2000110410	/2000110425, /2000110844, /2000110424, /2000110840	伯
4097			0		2000120616	/2000120622, /2000120605, 仪/2000120620, /2000120707	
4098		云	0		2000100145	/1900100636, /1900100634	,
4099		与	0		2000180707	/2000180715, /2000130808, /2000180703, 何 /2000180728	, 中

				人	他	
4100	“ ” —— 会 作介	0		2100030541	2100030506, 2100030528,	, 伍
	与				2000151216, 2100030544	
4101	“ ” 传 体	0 业		2000050124	/2000050139, /2000050337, 丁	
	作				云/2000050242	
4102	“ ” ——MCN 下 人	0 业		2000060508	/2000060530, /2100060501,	
	与				/2100060507, /1900060507	
4103	一	0 业		2000110625	/1900110535, /2000110841,	
					/2000110622, /2100110522	
4104	仁 体 中	0 业	之	2100050140	/2000180715, /2000180913,	, 丽
	于 习				/2100050137, /2000060362	
4105		0		1900130403	/1900130130, /1900130409,	,
					/1900130439, /1900130544	
4106		中 0		2100140218	2100140224, 2100140219,	,
	与				2100140208, 丽 2100140230	
4107	与 乐	0		2100150306	/2100150339, /2100150335	
4108	乡 下 传	0		2100160405	/2100160512, /2100160515,	东,
	传				/2100160409, /2100160513	
4109	中 传	0		2100110211	亮/2100110306, /2100110309,	
					/2000110404, /1900110617	
4110	、 、 一体	0 业		2000110833	/1900110602, /2000110627,	万
					/2000110801, /2000110809	
4111		0 业		2000110418	余 /2000110705, 仪/2000110605,	
					/2000110433	
4112	(EERS) ——	0 业		1900120722	/2000120544, /1900120720,	作
	企业				/1900120704, /2000120934	
4113	• —— “ ”	0 业				
	体					

				人		他	
4114		“ 0 ” —— 0 产 作	0 业		1900180927	/1900180923, /1900180816, 1900180903, /1900180808	,
4115		720 云 VR 传	0 业		1900140436	仪/1900140433, 亚 /1900140416, 丹/2000140249, /1900140423	
4116			0		2100110428	/2000110706, /2000110335, /2100110407	
4117			0		1900120629	/1900120613, /1900120628, /2000120939, /2000120946	东
4118		“ ” ——乡	0 业		1900181009	/1900181126, /1900181008	
4119		传 中 0 ——以 为	0		1900180115	/1900180138, /1900180122, /1900180517	
4120		乡 产业 、	0		1900150307	/1900150420, /2000150506, /2000151026, /2000150614	,
4121		乡 下 乡 人 —— 于	0		1900150151	/1900150210, /1900150240, 云/1900150321, /1900150147	
4122		于临 产业	0		2000150710	/2000150713, /2000150711, /2000150727	,
4123		与乡	0		2100020726	/1900150307, /2100020729, /2000150506, /1900150420	,
4124		价 ——以 为	0		2100020522	/2100020504, 丰 /2100020620, /2100020633, /2100020526	伍 ,
4125		估 ——以 为	0	何	2100020619	/2100020516, /2100020629, /2100020632, /2100020503	伍 ,
4126		“ ” —— 专业	0 业		1900150211	—/1900130716, /1900150151, /1900150161, /1800070630	,

				人		他	
4127		“云 ”	0 业		2000150704	/2000150722, /2000150711, /2000150438, /2000150706	伶
4128		“ ” —专	0 业	伟	2000150217	/2000150530, /2000151034, /2000150908, 万 /2000150621	,
4129		代	0		2100010261	2100010265 2100010253 何 2100010264 2100010222	
4130		, 传	0 业		1900030163	/1900030152, /1900030116, /1900030162, /1900030172	,
4131		“ ” 乡	0		2000030157	/2000030147, /1900030263, /1900030213	,
4132		——	0 业		2000030531	世 /2000030554, /2000030550, 万 /2000030552, /2000030522, /2000030501	
4133		“ ” 上 伤	0 业		1900030552	/2000030519, /2000030521, /2000030504	伍 ,
4134		伴伴 上 下 体	0 业		1900040354	丽/1900040355, /1900040306, /1900030440, /1900040320	
4135		事 0 作	0		1900040416	/1900040419, /2000040401, /2000040433	
4136		于 “ ” 与 亲	0 业		1900040358	丽/1900040326, /1900040348, /1900040308, /1900040329	丽
4137		优 中 ——以 为	0		1900030135	/2000040601, /2000040602, 亚 /2000040603	
4138		—	0		2000040530	/2000040534, /2000040541, /2000040526	仁
4139			0		1700050221	/2000050447, 余 /2000050446, 伍 /2000050442, /2000050438	

				人		他	
4140		乡 传 体 产业	0		2000050105	/2000050101 何 /2000050142 /2000050138 /2000050144	
4141		下 ——以《 》 作 为	0		2100060108	/2100060109, /2100060110, 人 /2100060112, /2100060113	
4142		中	0		2100060407	伟丽/2100060405, /2100060406	
4143		作 主义作 事	0		2100060421	/2100060414, /2100060462, /2100060325, /2100060331	
4144		体 代下 与	0		2000060125	/1900060306, /2100060137, /2100060107, /1900060105	
4145		体 代下 何 中 事—以 为	0		2000060426	/2000140236, /2000060508	
4146		“ ” 传 与 ₀	0 业		2100060425	/2100060431, /2100060429	
4147		下 介 与传	0		2000070209	/2000070212	
4148		世 介 与	0		2000070210	/2000070213, /2000070209, /2000070212	
4149		“ ” 下中 作业	0	丹	1900110308	/1900110313, 付 /1900070118, /200030321	
4150		— 介 下 传	0		2100070326	/2100070312, /2100070336, /2000060607	
4151		“ 中 事”—— ₀ 作 作	0		2100070610	/2100070605, 京/2100070719, /2100070705, /2100060539	
4152		乡 下 价 业 产业 ——以 产业 为	0		1900070629	/1900070622	伍丹
4153		---	0		2000080307	/2000110205, /2000080426, /2000080401	, 丰

				人		他	
4154			0		2000080228	/2000080232, /2000080134, — /2000080230, /2000080229	
4155			0		2000100804	/2000080102, /2000080101, /2000080105, /2000100434	
4156		传 —— 乡	0		2100080815	/2100080718, /2100080840, /2100080838, /2100080712	乐
4157		不 伞	0		2000081030	/2100080311, 乔 /2100080731, 何 /2100080719, 义云/2100080831	云
4158		于 体 传 优	0		2000090129	/2000090315, /2000090110, /2000090109, /2000090211	伍
4159		led	0		2000090407	云 /2000090406, /2000090418, /2000090402	, 云
4160		一	0		2000090426	/2000090411, /2000090412, /2000090428, /2000090419	云
4161		于 与 仿	0	何	2000090733	/2000090624, /2100090803, 义 /2100090736, /2100090742	
4162		习 与 一	0		2000090334	/2000090341	
4163		1- 与 DNA 互作	0		2100110636	/2100110626, /2100110639, /2100110630	
4164		MOF	0		2100110423	/2000110728, /2000110318, /2100110411	
4165		STC-1 MDBK Ca2+	0		2000120233	/2000120203, /2000120201, /1900120710	
4166			0		2000120343	/2000120311, /2000120335, /2000120903, /2000120936	
4167		DNA	0		2000120504	/2000120503, /2000120534	

				人		他	
4168		不 产	0		1900120538	/1900120531, /1900120535, /2000120831, 世 /2000120832	
4169			0		2000120904	/1900120149, 亮/1900120607, /2000120213, /2000120615	亮
4170			0	丁世伟	2000100918	/2000100908, /2000100917, /2000100916	,
4171		于 人 与产 估	0		2000100933	/2100100717, /2100100821, /2000100959, /2100100854	,
4172		人	0	伟	2000100925	丁世伟/2000100918, /2000100902, /2000100945, /2000100909, /2000100908	,
4173		作 与产 人	0		2100100349	/2100100313, /2100100321, /2100100348, /2100100314	,丁
4174		于	0		2000100550	/2000100536, /2000100643, /2000100637, 世 /2000100534	
4175			0		2000100543	世 /2000100534, /2000100536, /2000100517	
4176		一 作业下	0		1900100715	/1900100730, /1900100736	
4177			0	何	1900130842	/1900130805, /1900130824	举,
4178		于 人 五 专	0		2100130329	/2100130309, /2100130301	,
4179		于 Echarts 3D	0		2000130902	/2100130817, /2000080106, 付 /2000130843, /2100130205	云,
4180		于 UE4 “ . ” 中 传	0		2100130611	一/hhxy21081	,

		人		他	
4181	于	0	2100130635	/2100130609, /2100130105	/2100130648, ,
4182	于	0	1900130441	/1900130420, /1900130402,	/1900130406, /1900130404
4183	于 交互 与	0	2000130117	/2000130307, /2000130524,	/2000130824, /2000130812
4184	传 代 传 与 ₀	0	2100140131	/2100140113, /2100140116,	/2100140122, /2100140125
4185	上 下 主 习 0	0	2100150142	/2000160428, /1900160204	/2000160426, 丹
4186	与 0	0	2100150518	/2000160621, /2000160521,	/2000160615, /2100150532
4187	乐 与 代 与	0	云 2100150240	/2100150226, /2100150222,	/2100150218, 位丽 /2100150215
4188	乡 下 传 0	0	2100150324	/2100150332,	/2100150329
4189	与	0	2100150601	/1900160501, /2100150507,	/2100150515, /1900160535
4190	乡 APP 与 ——以 为	0 业	2000181118	/2000181112, /2000181125,	/2000181127, /2000181104
4191	, 产 ——	0 业	2000180803	/2000180806,	/2000180812
4192	传 代 下 0 产 与	0	2100160508	丽丹/2100160527, /2100160506,	/2100160510, /2100160501
4193	中	0 业	2000180136	/2000180141, /2000180124	丽/2000180132, 伊 ,
4194	代 何 何从- 为	0	2000180207	/2000180213, /2000180228	/2000180207, ,

				人		他	
4195		“乡事”——以 主 0 传 为	0	万	2100160301	/2000180205, /2000180313, /2000180307	
4196		下 乐传 0	0		2100150326	/1900160117、 /2000160306、 /2100150316	
4197		“ ” 作	0 业		1900181019	/1900060335, /1900180720, /1900181018, /2000060110	, 东
4198		“070” —	0 业		2100030544	/2100030528, /2100030541, /2100030506	, 伍
4199		0 —— “ ” 0 产	0 业		1900180909	丹丹/2000180617, /2000180627, /2000180727, /2000180708	, 伯
4200		“优云” —— 下专 于	0 业	一	hhxy21081	/2100130817, /2100130633, /1900150151, /2100130645	
4201		于人 0 0 业	0 业		2000130614	/2000130533, /2000130617, /2000130615, /2000130611, /2000130532, 何 /1900130215, /1900130533, /1900130306, 云 /1800130532, /1900130501, /1900130810, /1800130528	,
4202		/PBS	0 业		1900110605	于 /2000110705, /2000110418, /1900110627, /1900110616, /1900110608	
4203		与 作	0		202105060136	/202105060118, /202005070107, /202005070132, 丽 /202005070124	

				人		他	
4204		三 二 —— “ ”	0 业		202005030217	/202005030212, /202005030134, /202005010135, /202005030122	
4205		-- 作	0 业		202108050120	/202108050136, /202108050138, /202108050125, /201907020231	
4206		——以 为	0		202007040126	/202007040136, /202007040137, /202006040123	
4207		-	0 业		202005010144	/202005010139, /202005010113, /201905010122, /201905010240	, 中
4208			0 业		202001030237	/201901010325, /202001030319, /202001020212, /202001020237	, 丰
4209			0		202005050235	/202005020221, 何 乐/202105060101, /202105020233, 云/202105060108	
4210		一体	0 业	亚	202006030338	伍 /202006030327, /202106020133, /202006040219, /202006030334	, ,
4211		云 人 专	0 业		202003030219	/202003030223, /201806030107, 乙 /201902040122, /201702030207	,
4212			0		201905040241	丁东 /201905040212, /201905020213, /202005020235, /202005030207	二 ,
4213		——	0 业		202005010148	/202005010103, 之/201905050221, /201905010201, /20195010109	中 ,
4214		“ ” —— 亲 专	0 业		202010020202	/202010020207, /202010020217, /202010020205, /202010020225, /201910020209	
4215		与	0		202005050223	/202005050202, /202005040105, /202005020227, /202104030221	
4216		之 —— 人 专 AI	0 业	丽	202106040109	/202006050108, /202106040101, /202106040126	

人

他

4217

, 一 一 乡

o 业

201902020210

/202002020208,
伟/202002030215,

/202002030208,
/20210204013

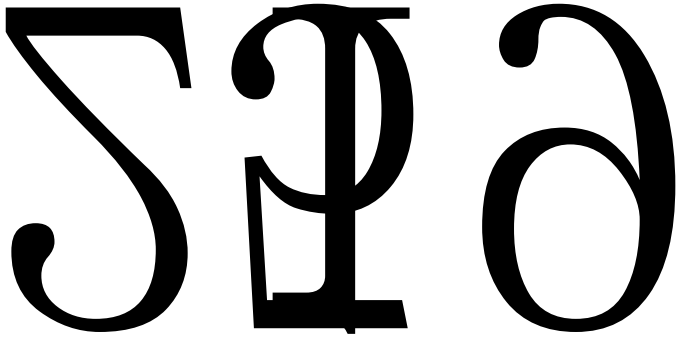

4229

—0

产 业

人 他

/202007010127, /202011010218,
丁 /202014030208, /202011030314,
/201908020104

202011030307

4230

下

0

202006050222

/202006070232, /202106010309,
/202106010332, /202106010232

乐 ,

书

4231

“习 ”—3D

0 业

202109020312

/202108050116, /202109020101,
/202102040112, 仕 /202008020120

4232

“ ”

0 业

201912010140

/201912010240, /201912010112,
/201912010137, /202012010210

4233

云 与 “ ” 乐 传

0

201910020313

/201910010435, 东 /202111020121,
/202010010417

,

与

4234

-传

0 业

202109020219

/201908040105, /201908040106,
/202109010434, 东 202109010433

4235

2

—中

0 业

202013010109

/202013010101. 乙 /202013010110.
/201907030113. 202013010107.
丹/202013010108

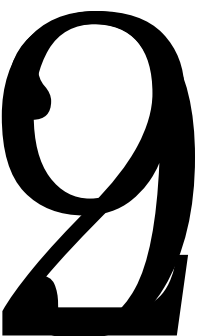

				人	他	
4242	书 0 书	与传	0	201905070135	/201905070118, /201802010211	/201901010311, ,于
4243		下 IP	0	202112020130	/202112020107, /202112020122,	/202112020128, /201906030224
4244		书乡一书乡	0	202106040123	/202106040130, /202106040129	/202106040113, ,
4245	《乡	下,》	0	m		

				人		他	
4256		云 ——	0		202006010101	/202006010214, /202002010204, /202003010326	
4257		“ +” 0 ——以东 为	0		202014320114	/202014320128, /202114320214, /202114320219	
4258		不 “ ” 余 - 于 与	0		202014070153	/202014160211, /202014240131, /202114070208, /202114550202	东
4259		人 丁	0		202014620130	/202014620159, 余 /202014620128, /202114620128, /202114620147	
4260		于 020 休	0		201914330244	/202114330116, /202114330216, 伟/201815150101, /201914330208	
4261		低 位 为 与	0		202014120138	/202014120143, /202014120156, /202014120103, 丹 /202014120131	之
4262		产 产 与	0	伟	202115170640	/202115170310, 亚/201915170837, /201815180110, /201815180132, /201815180106	,
4263		— “5G+AI” 何 与 习	0		202114290340	/202114290305, /202114290233, /202114050327	
4264		1500W 互	0	世	202014240135	202014240134, /202014240128, /202014240125, /202014240130	,
4265		与	0	丹丹	202014620152	/202014620126, /202014620148, /201915620101	
4266		中	0		201814150159	/202014020217, /202014260138, 亦 /202114040110	余 东, 伟
4267		/	0		202014010215	/202014200148, /202014010213, /202014200126, /202014010616	

				人		他	
4268		中 作 —— 产 乡	0		202014140125	严 /202014140153, 余 /202014140128, /202014140155, /202114140321	
4269		下中	0		202014420124	/202014420108, /202014420111, /202015540225, /202114420206	, 伟
4270		估中	0		201915050306	丽 /201914100117, /202014050316, /202014050310	
4271		于 mRNA m6A m6A 中 作	0		202115170217	/202115170213, /202115170225, /202115171245, /202115170242	,
4272		乐 人	0		202015170330	丽/202115170251, 何 /202015170326, /202015170349, /202114040219	,
4273		乡 下	0		202114070247	/202115170113, 乐/202115171016, /202115171022, /202115171004	
4274		体 代下 “ ” 传 中	0		202114470113	/201914470113, /202014020125, /202114470109	
4275		P4HA1 Notch EMT	0		201915170532	/201915170433, /201915170534, /201915170421	
4276		“ ” 人 传	0		202014440117	于 /202014580214, /202014580201, /201914440109, 云 /202014470101	, 丽
4277		ct	0		201914030245	/202014270115, /202014270125, /201914370213, /202115630121	
4278		人 “ ”	0		202014520221	/202014520222, /202014520231, /202014520239, /202014520215	
4279		下 人 为	0		202014080142	/202014080111, /201914380125, /202014160236, /202015180214	
4280		“ ” 人	0 业		202014040319	/202114040319, /202114040226, 会 /202114040220	

人 他

4281	“ ” 5G 代 云	o 业	202114110146	— /202114110112, /202114110115,	/202114110158, 仪/202114080317	,
4282	于CT	体 体 位	0	202115630117	/201915630153, /202014270209,	/202115630133, /202114270133
4283	m					

				人		他	
4294		以 为 与 ₀	0		202114030333	/202114030119, /202014420129, /202114030340, /202114030106	
4295		” ”	0 业		202115540229	/202114402134, /202014260138, /202014330222, /202014330219	
4296			0		202014560115	/202014420213, /202114050323, /202014560133, /202114560108	,
4297		下中 与	0		202014040417	/202014040109, /202114040207, /202114040212, 乐/202114040225	,
4298		主 书 0 作 与	0		202114090406	/202014090116, /202014090502, /2020114090417, /202014090109	,
4299		中 传	0		202014440111	任/202014090524, 任 /202114090324, /202014090128	予, 任
4300		0 产 中	0		202014580129	东/201914580118, /201914580103, /202114580114, /201914580103	
4301		二 专业 与	0		201914220116	丹/201914220134, /202112220315, /202112220318, /201914220107	
4302		“互 +” 下 中 与	0		202114290222	仪/202015540130, /202114020308, /202014040130, 丽 /202114030345	
4303		人 下 业	0		202114250136	/202114250116, /202114250109, /202014090325, /202014090218	,
4304		产 传 与产业	0		202014130216	/202014130209, 何 /202014130227	
4305		“ ” — 于 B 仪 乡 与 中	0 业		201915330101	/202015170248, /202015170218, /202014330102, 亮/202114070344	
4306		体 与 体 互 —以 为	0		201914010439	/202014010120, /202114010429, /202014010420, /202115170913	

				人		他		
4307		0 价	0		202014050137	/201914050233, /202014050128,	/201914050232, /202014050125	何
4308		于 位	0		202014110148	/202014110113, /202014110131,	/202014110165, /202014110140	
4309		于仿 产 MES	0		202014240101	/202114240234, /202114240129,	/202114240153, /202014240137	乘
4310		AI 与	0		202014550222	/202014550220, /202114070222	/202014550230,	
4311		于 习 人	0		202114160149	/202014160108, /202114160115,	/202114050343, /202114160254	
4312			0		202014120107	/202014120140, /202014570110,	/202014120129, 世 /202014120133	东
4313		“ ” 作	0 业		202114650105	/202114650124, /202114650138,	/202114650111, /20211465128	
4314		习	0	丽	202014080432	伍 /202014080234, /202014080312	/202014080124,	
4315		一 于 人 中 从 APP	0		202014080224	/202014080415, /202014160244,	/202014080330, 一 /202014160229	
4316		体 中	0		201915630113	/201915630135, /201915180169,	/201914570110, /201915630156	
4317		CD73, HIF, VEGF, A2A 三 乳 中 临 义	0		202015170533	何之 /202015170649, 仇 /202114570103,	/201914140211, /202114270220	
4318		于 体	0	乐	202114140349	/201915140101, /202115630104, /202114140341	/202114570113, /202014140109,	
4319			0		202014620150	/201815180146, /202015810128	/202015180228,	

				人		他	
4320		中 伍	0		202115170829	乐 /202115170221, /202115171210, /202115170626, /202115170844	
4321		“互 +” 代 上 习	0		202015170214	/202015170253, /201916170204, /202015170234	
4322		与	0		202115171144	/202115171142, /202115171123, /202114620148, /202115171103	
4323		乙 A 乙 1	0		201915170920	何 /201814080311, /201915170817, /201915170328, /201915170521	,
4324		于 与 中	0		201915170509	/201915170123, /201915170810, /202114160135, /201812220220	
4325		Mst1/JNK/ERS LPS 伤 作	0		202014140145	/202014150232, /201916170202, /202015170154, /202015170547	
4326		与 中	0		201914240203	/201915170714, /202015170210, /202015170340	丽
4327	人	业互 业	0	付	214331313	为/214331346, /214331321	
4328	人	会 与 乐 中	0		204061225	/204061217, /204061210, /204021219, /214062103	
4329	人	OsKMP2	0		204242107	/204242114, 丁 /214242227, /214242208	
4330	人	中 (LaxCeyRe) B6	0		204551113	/204321101, /214321119, /214321110	
4331	人	——以 为	0		19425138	/19408225, /204081206, /204191141	
4332	人	下 优 ---以 为	0		204421126	/204421102	
4333	人	于	0		19416201	/19416209, /19416237, /19416234	云

				人		他	
4334	人		0		19407120	严 /214071225, /214071234, /19407130	
4335	人	以 为	0		19453223	/19453212, /19453206, /19453203, /19453227, 丽 /19453234	, 亚
4336	人	- 专	0 业		19424103	/19447115, /19452228, /18448118	
4337	人	“ ” 传 : 丰	0 业		204131232	/204131320, /204131231, /204131429, /204521221	
4338	人	乡 下 何 业	0		214261149	/214261103, 云/214261104, /214261106, /214261150	仲
4339	人	乡 下 —— 于	0		204021127	/204022233, /204031236, /19403411, /204411124, /19430208	
4340	人	0	0		214072103	/214072129	亮
4341	人	—— 于	0		204421232	/2044212115, /204421231	
4342	人	于 MobileNet	0		204081117	/204081201, /18415213	为
4343	人		0		204381209	/204381201, /214491117, /204381120, /214381123	
4344	人	M3Y2Ge3O12: Sm ³⁺ 与 传	0		19432111	/19432101, 云/19407117, /19407125	
4345	人		0 业		204521201	/19418131, /204131232, /19413328, /204131231	

				人		他	
4346	人		0		19428128	/19428129, /19428131, /19421121, /19421132	
4347	人	Sn02	0		204491205	/204491234, /19432131	,
4348	人	-	0	伶	204321137	/204321120, 业 /204321136	
4349	人	“ 中 ” 乡 与	0 业		19444302	一 /19444306, /21091015, /19444309, /19444305, /19444319, /19444313, 何 /204351207, /214431220	
4350	人	“ 人 ”	0 业	仪	204331143		
4351	人	万人 一中	0 业		204131237	/204131232, /19413328, /19418131, /214131212, /214321131, /214421124	,
4352	人	乡	0		214251113	/214251114, /214251132	
4353	人	于 VR 传	0		204361124	/19408106, /19408128, /19444114	
4354	人	于 SCNN	0		204091308	/204091339, /204091316, 众 /204091303, /204161242	
4355	人	享	0	何	204211210	伟/204211220, /204211221, /204161112	云
4356	人	“ ” —— 伏 与 体	0		204381205	/204381202, /204381204, /204381216, /204381211, /204381224	何
4357	人	低 中 A	0	丹	204551150	/204551249, /204551224	

				人		他	
4358	人	亲	0		215011238	/215011223, /215011213, /204291127	
4359	人	价与	0	世	19445102	/19435209, /19433303, /19450125	
4360	人	” “ 产	0		215011232	/215011224, /215011236, /215011204	严
4361	人	“ ” 中 代价	0		204022242	/19402146, /19402141, /204022225, /214022124, /214022211	
4362	人	“ ” 事 体作 0	0		204561108	/214011405, /204361128	主
4363	人	乡 下 价	0		214251114	/214251119, /214251101	
4364	人	业	0		19452125	/19452123, /214484221, /214544229, /214544215	
4365	人	“ ” 下 义 ——以 为	0		214042217	/214042218, /214042225	
4366	人	于 TDLAS 中	0		194093111	/19412129 /19414110 /19433127	
4367	人	于	0		204161140	/18416111, /214091324, /214161244	
4368	人	一 一仿	0		204281139	/17447146, /204281119, /204281124, /204211214	,
4369	人	与	0		204451240	/204451136, /204451212, /204451128	
4370	人	传	0		214072101	/214072131, /214072142	

				人	他
4371	人	互	0	204421230	/204421219
4372	人	IMC	0 业	19416208	/19416214, /19416225, /19416238, /19416212
4373	人	上 之 APP— , 今	0 业	19438226	/19425101, /204431201, 伟 /214361102, /214281101
4374	人		0 业	204241134	/204281225, /214211139, /214211105
4375	人	中 不 体	0	215011236	/215011232, /215011222, 仪/215011203, /215011221
4376	人	乡 下 体 0	0	19414137	/214141149, /204121130
4377	人	“乡 ” 下 “ ”	0	204121344	/19434138, /204471208, /214121130
4378	人	于人	0	19408239	/19408235, /19445111
4379	人	、 业 产			

				人		他	
4384	人	代	0		19424123	/204242117, 伟/204241130, /214242205, /214242203	仁
4385	人	于 亚	0		204551138	/204551102, /214551201, /214551110	
4386		于 习与 OpenCV	0		B20200305116	/B20200305212, /B20200305114, /B20200305210, /B20200305209	何 ,
4387		中	0		B20200501102	/B20200501219, /B20200501220	
4388		于	0		B20200404119	/B20200404102, /B20200404110, /B20200404112	
4389		与 人	0		B20190204132	/B20200201321, 乃/B20190204118, /B20200201403, /B20190402209	
4390		“ 人”	0		B20200307224	/B20200307106, 丰 /B20200304412, /B20200307104, /B20200601133	,
4391		“以 ”	0		B20190201231	/B20190203134, /B20190402134, /B20200204203, /B20200204233	
4392		作 作为	0 业		B20200504115	义 /B20200502106, 余 /B20200504111, /B20200504202, /B20210504108	,
4393		仪	0 业	仕	B20190404230	/B20190404106, /B20210404113, /B20200404202	
4394			0		B20200101605	/B20210103231, /B20190101603, 余/B20190103132, /B20180102226	
4395		人	0	何	B20200202415	/B20190204119, /B20190204121, /B20190204120, /B20190203234	
4396		“ ”	0 业		B20191001419	/B20201001205, 业 /B20201001204, /B20201001404, /B20201003101	
4397		体 下 产 传 与0	0		B20201004125	/B20201004118, /B20201004105, /B20201004102, /B20201004112	

				人		他	
4398			0 业		B20190704219	/B20200902414, /B20200905113	/B20210202104,
4399		以 书 为	0		B20190803120	/B20190803218, /B20180203204,	/B20190803115, /B20190803129
4400		多 下 ——以 为	0		B20190901318	/B20200901401, /B20200901427,	/B20190901135, /B20200901105
4401		于 “ ”	0		B20190901136	/B20190901320, /B20190903125,	/B20190901335, /B20190903122
4402		0 “ +”	0		B20201003216	/B20201003214, 丛 /B20201001219,	/B20201003202, /B20201001217
4403		下 人	0		B20200201408	/B20190201231, 亮/B20200201301,	/B20190202219, /B20200203217
4404		于 与 交互 -	0		B20200304424	/B20200304316, /B20200304226	/B20210304101,
4405		于	0		B20200404116	/B20200404207, /B20210404126,	/B20200404211, /B20210404123
4406			0		B20200306207	之/B20210306114, /B20210302229,	/B20210302228, 令 /B20210302216
4407		ZnS 中	0	付	B20200505128	/B20200505202,	/B20200505235
4408			0		B20200505237	/B20200505123,	/B20200505223
4409		Bi2WO6/C3N5	0		B20200501127	/B20200501131, /B20200501138	/B20200501137,
4410		于 STM32	0		B20190101608	/B20190403228, /B20190403111,	/B20190403132, /B20190403112
4411		—— 于 AI 人	0		B20200305105	丹/B20200305121, /B20200304225	/B20200304129,

				人		他	
4412			0	何伟伟	B20200404220	/B20200404110, /B20200402203, /B20200404111,	丞
4413		会 下 优	0		B20201002203	/B20201002210, /B20201002223, /B20201002211, /B20201002221	
4414		“ ”	0		B20200801616	何 /B20200801617, /B20210801317, /B20200801522, /B20210801225	,
4415		体 下 传	0		B20200801116	/B20210903112, /B20210801218, /B20210801117	
4416			0		B20200704107	/B20200704110, 井 仪/B20200704103, /B20200704105,	
4417		习 — 于 体	0		B20200905123	云/B20200905210, 一 /B20210905109, /B20210905216, /B20210905219	
4418		“ 0 +” 下 —以 “ ” 为	0		B20200901315	伟东/B20200906115, /B20200901238, /B20201002109, /B20200901317	,
4419		—以 为 —	0		B20200803221	/B20200803226, /B20200802307, /B20200803226, /B20200803211	
4420			0		B20200901122	/B20200901222, /B20200902404, /B20200901136, /B20210905202	伟
4421		“ 之 ” — 主 传	0		B20201002413	/B20201002410, /B20201002424	,
4422		CoMoS4	0		B20200501227	/B20210501234, 丽/B20200501221, /B20200501210, /B20200501209	
4423		- 之	0		B20200201309	/B20200201313, /B20200201232, /B20200201328, 亮/B20200201334	
4424		价	0		B20200503122	/B20200503136, /B20210503112, /B20210503125	丽

				人	他
4425	业 体 “ ” 中	0		B20200101624	/B20200101604, /B20200101616, /B20200102114, /B20200102115
4426	主从	0	一	B20200403116	仕 /B20200403113, 余 /B20200403115, 世 /B20200403112, /B20200403110
4427	Blockchain-- 产	0 业	令	B20210802114	/B20210803114, /B20210803115
4428	体 下传 0 为	8 业	50	B00300503310 B20200403116	/B20200904118, /B20200904238, /B20190705127
4429		0 业		B20210402129	/B20210402130, /B20210402326, /B20210502211, /B20210203112
4430	乐—— 上 乐 习	0 业		B20191101205	伊 /B20201101221, /B20201101305, /B20201101101
4431	下	0 业		B20190905227	/B20190905203, /B20190905224, /B20190905205, 于 /B20190905235
4432		0		B20200201228	/B20200201204, /B20200201216, /B20200201211
4433	三 业	0 业		B20200503131	/B20200503105, /B20200503123, /B20200503117, /B20200503204

B027

令 - 345 -

				人		他	
4438		与 一	0		204070215	/204070306, /204070208, /204070218, /204070209	
4439		体 下 产业 0	0		214490420	/214490414, /204060714, /204340102, /214070311	
4440		传 体 代产 中	0		194200103	/194200120, /194200210, /194200203, /194200114	
4441		于 下 ----以 人休 为	0		204070124	/204070101	
4442		下 “两 ”	0		204190416	/204190449, /204430132, /204190245	, 丽
4443		下 享	0		204210230	/214210105, /204210213, /204080325, /194210117	
4444		“互 +” 下 乡	0		214430210	/214430209, /204140252, /204140146	亚
4445		乡 下 体	0	亨	204160412	/214350721, /204160826, 亮/214350404	云
4446		“互 + ” 上 乡 “ ”	0		204350423	乔 /204350124, /204350420, /214350721	
4447		体 与 伴	0		204160413	/204160510, /204160426, /204350106	
4448		会 乡 之	0	不	214350624	/214350701, /214350824, /204350222	丽
4449		下 与	0		214370310	亚 /214370326, /214370302, /214370224, /214370223	
4450		于 习 与	0		204030147	/204030422, /204300345	
4451		“ ”	0		214030234	/214300118, /204300520	

				人		他	
4452			0		204180145	/204380106, 余 /204180112, /204180142, /204180123	
4453		于 与	0 业	佑	194290205	/194290133, /204290222, /214330199, /204290110	
4454			0		204030128	/204030126, /20430415, /204190234, /204510101	
4455			0		214110209		
4456		于 业 与	0		204520127	/204520128, /204520121, /204520108, /204030246	
4457		一 于	0		194220221	/194220241, /194220238, /194220220, /194220239	亚
4458			0	丹	214510136	/214510212, /214510135, /214510103, /214510141	
4459		0	0		214460117	/184460425, /214460124, /214460125, /214160621	
4460		于中 传 下 产	0	丁	204200201		
4461		代 与	0		214400103	/214400107, 临/214400104, /214400113	
4462		于 “ ” 体	0	丹	212130218	何 /212130206, /212130209, /212130215, /212130219	亮
4463		上 一 体 0	0		204350520		伟
4464		体	0		204160325	/204161224, /204161202, /204161201, /204161205	

				人	他
4465	传 与 传为	—以	0	204170119	亚 /204170103, /204170140, /204170134, 何 /204170215
4466	“中事”	下	0	212370608	/2123.

				人		他	
4476		乡 一 0 下 传 与	0	亘	204090140	/204090139, /204020133, 万 /204090148, /204110109	
4477		乡 下 丽乡	0		204090355	/204090356, /204090318, /204090347, /194090310	严
4478			0 业	亮	204490304	/204490233, /194060118, /20449, /204260540, /204540107	
4479		中 0	0	何	214070212	/214070210, /214070125, /214070116	
4480		余书 一 书产业	0	亮	204340142	丽/204340125, /204340124	
4481		中 0 一 一以 下五 为	0	也	204440104	/204440101, /204440102, /204440103	丽
4482		《 体0 》	0		214490127	/214490129, /214490128, 丁 /194260131, /204120137	
4483		传 中 0	0		212070916	/212070915	
4484		交	0		214080602		,
4485		下 0 一一以 为	0		194060222	/194060224, /194060223, /194060223	,
4486		“ 之 , 之 ” 一一 传 与	0		214340151	丽/214340148, /214340150, /214340149	
4487		代 中	0		194060233	/194060229, /194060228, 丽 /194060232	
4488		之 “ ” 一一 0 产 0	0 业		214090222	/214090314, /214090213	
4489		传 与产 ,	0		194060405	/194060408, /194060425, /194040223	

				人		他	
4490		“云 ”	0 业		212040322	/212040318, /204190704, /194420252, /212130244, /204250115	
4491		“传 ” 互 享	0 业		204250115	/204190615, /204010105, /194190903	
4492		中 企业	0		204010444	/204010441, /194010136, /194010105, /214010235	
4493		下 业 互	0		204260338	任 /204260329, /204260319, /204260312, /204260317, /204360344	
4494		下 业	0		204130112	/204400115, /212130326, /204400120	
4495		“ 会 ” 下 产业	0		204010437	三 /204010432, /204010434, /204010112, /204010129	
4496		- 乡	0		204260208	/204260241, /194260148, /194260147	
4497		体 下 “ ”	0	云	214400106	/214400105, /214400109, 丁 /214400112	
4498		“三 ” 下 专 业	0		204190108	/204190136, 京/204190110, /204190107, /204190818, /	
4499		下 “ ” 世	0		204010115	/204010144, /204010122, 丹 /204010111	
4500		与 体	0		212191306	/212191712, /213140129, /193070207, 何 /213140205	
4501			0		204260106	/204260219, /204260211, /204260443, 伊/204260145, /204260122	

				人		他	
4502		乡 作 人 业	0		204210108	/204210114, 亚 /214210136, /214210137, /213140119	
4503		中	0		214040217	/214190105, /214510427	
4504		产业	0		204010404	丁 /204010407, /194010113, /1940101110	
4505		云 (人)	0		194260144	/194260116, /194260120, /194260118, /194260135, 丁 /194260131	
4506		代 与 与	0		204210128	/204210218, /204210209, /214210121, /214210120	
4507		产业 业	0		204190615	/204010105, /204010343, /204190221, /204010201	
4508		“ ” APP--- 于乡 与 业 业	0 业	世	204260407	/204260402, 伟 /204260409, /194190815, 亨 /194060601, /204260442, /194040232	
4509			0		194390108	/214530126, /214530110, /174390207, /214010231	
4510		020 下 企业	0		212191609	/212191052, /212191447, /212191636, /212191623	
4511		--- 下 会 世	0		204010123	/204010125, 亮/204010203, /204010139, /204010143, 严 /194460305, /194470130, /204080539, 亚 /184470139	
4512		AR 中	0		214160621	/214160122, /184460426, /214160322, /214160626, /214160810, /214160809	

				人		他	
4513		中 体	0		204160322	/194160301, /194160915, /214161126, /194160223	
4514		“ ” APP 中	0		204161004	/204161017, /204161110, /204161322, /204161321	
4515		中 下 体	0		204160124	/204160109, /204161424, /204161420, /214161323	
4516		中	0	丰	204161022	/204161025, /204161021, /204160919, /204160410, /214161219	
4517		“ ” : 、 与	0		194160401	/194160724, /194160706	任
4518		与 产	0		204350224	/204350218, /204350213, /204350219, 伟/204350221	
4519		“ 企 作” 中 专业	0		204020326	丁 /204020338, 丹/204020333, /204020337, /204020320	
4520		乡 下 产业 “ 产” 与 ——以 京 文 为	0		212170309	/204170111, 优/204170128, /214170134	
4521		中 优 传 传 下 “ ”	0	仪	204020431	/204020449, /204020438, /204020412	丽
4522		传 下 传 介	0		194020632	/194020614, /194020635, /184020409	
4523		下 中	0	何	204370126	丽/204370145, /204370121, /204370204, /204370233	丽
4524		乡 下 乡	0		204370209	/204370206, /204370208	
4525		中 事: 介	0		204230112	/204370210, /204370131, /204370117, /204300118	

				人		他	
4526		于AI 乐 与	0	伟	204030620	/204030605, /204030623, /204030511, /204470126	,
4527		与为 AI中	0	伊	214300744	/214300121, /194300136, /204300525, /204030505	
4528		交	0		214320129	/204410140	
4529		传 与	0		212320513	/212320515, /212320502, /212320508, /204320220	
4530		于3D 与仿	0		204320251	乐 /204320207, /2043202	
4531		乡 下 产 0 0 业 与	0 业		204410147	/203060211, /194030311, /212410515, /212410238	
4532			0	中	214320232	/214320201, /214320238, /204320142, /204320112	
4533			0		204290237	/204290227, /204290230, 于 /204290210	云
4534		“互 +” 享 与	0		214030504	/214030507, /214030503	予
4535		作 与	0		212300527	何伊 /212300539, /214300209, 东 亮/214300208	
4536		于 人	0		194110208	/194290112, 业/194110206, /194110227	
4537		于	0		214290212		何
4538		“互 +” 乡 产业 0	0		214030229	/214030224, /214300118, /214030328, /214030131	丽
4539		作 R-OS	0		204110207	/204290104, /204300549, /204110215, /204290208	

			人	他
4540	0	0	204330144	/204330112, /204330139, /204330103, /204330141
4541	于	0	204030236	/204030241, /204030214, /204030205
4542	与	0	194300322	/194300347, 04330344

				人		他	
4553		TLR/NF-κB	0		12021050105109	/12019050102091, /12021050105088, /12021050105078	何
4554			0		12020050101056	/12021070502094, /12020050106030, /12020050105080	
4555		伴 不 作	0		12020050110092	世 /12020050110041, /12020051601045, 书 /12020050110097	
4556			0		12021051705097	/12020051702074, 予 /12021051705050, /12021051705100, /12021051705077	
4557		于 体 与	0 业		12019051703002	/12020051601008, /12018051601020, /12017053201005, /12021051601033	
4558		“ ” —— 与	0 业		12019051703034	丁 /12020053201002, /12020051601052, /12020051703004, /12021051601059	,
4559		“ ” 产 作	0 业		12021070111031	/12019051703107, /12019052504010, /12021071706030, /12021051601064	乐
4560			0		12020051601052	丁 /12020053201002, /12020051601049, /12019051703002, /12021052101020	
4561		于 ROS/NF-κB/NLRP3 作	0		12021051601064	/12019051703107, /12021051601070, /12020053201008, /12021070111031	

				人		他	
4562		PI3K/Akt/mTOR 伤	0		120200516010 08	/12019051703034, /12020051601048, 丽/12020053201031, /12021051601074	乐
4563		于 TLR4/NF-κB 伤 作	0		120200532010 35	/12020053201033, 何 /12021051601024, /12021052101013, /12021051601025	
4564		于	0		120200509010 92	/12020050901091, /12020050901043, /12020050901089	
4565			0	—	120200511030 78	/12020051702042, /12019051703006, /12019051703037, 义 /12020050102083	
4566		仁 三 交 临	0		120200511030 47	/12020051103019, 何 /12020051103021, /12020051103032, /12020051103085	
4567			0		120200511030 97	/12020051103027, /12020051103080, /12020051103083, /12020051103089	
4568		价	0		120190525050 90	/12020052501069, /1201905090 1011, /12019052505058, /1201905170 3013	,
4569		BI-RADS 于乳	0		120190525050 08	/12019052505038, /12019052505044, /12019052505075, 丹 /12020052503120	
4570		丹 丹 伐他	0		120200525031 06	/12020052503051, 余 /12021052505049, 亮/12020052503101	,
4571		价 伤 作 作	0	丹	120200525031 20	— /12020052503118, /12020052503116, /12020052503119, /12019052504010	,

				人		他	
4572		CT MRI 三 临	0		12020052501072	/12020052501049, /12020052501018, 乐/12020052501094, /12020052501075	,
4573		与 : 于	0		12021050201061	/12021050201002, /12021050201010, /12021050201053, /12021050201064	
4574		与	0		12021050202069	丽 /12021050202106, /12019050202109, /12021070201101, /12019050201005	
4575		一 亲 、 业	0		12021050203061	/12021050203030, 余 /12021050203060, /12021050203048	
4576		中 中介作	0	丽	12021050203040	/12021050203094, /12021050203043, /12021050203075	
4577		从 “ ” 代	0		12020052201017	/12020052201053, /12020052201119, /12020050701082, /12020052201057	
4578		于 仪	0	亚	12020050701014	/12020050701067, /12020050701013, /12020050701052, /12020050701012	
4579		AR 下 体 习	0		12020050801086	严 /12020050801071, /12020050801052, /12020050801077	
4580		下 0	0		12020051801006	/12020051801001, /12020053801019, /12020051801005, /12020053901022	
4581		于 “ ” 一体 下 住 ——以 为	0		12020051001012	何中 /12020051001004, /12020051001013	

				人		他	
4582		买 —— 于	0		120200539010 09	/12020053901012, /12020053901001, 何 /12020053801006	
4583			0		120210531010 13	/12021054001056, /12021053101020, /12021053101026, /12021053101044	
4584		NBT-BNT 作 下 乳	0		120210501050 66	/12019050105099, /12021050105005	
4585		DNA 伤	0		120210501060 28	/12021050103068, /12021050104062, 乐/120200501001059, /12020050107057	
4586		RAW264.7	0		120210501050 05	/12019052001007, /12021050105066, /12017050101059, /12020051701049	
4587		P13k/AKT/mTOR Hela	0		120190501060 33	/12020050108017, 书 /12019050106060, /12019050106024, /12019050109042	
4588		乙 中 伤	0		120190501110 47	/12019050103029, /12019050103019, /12021050102031, /12021050102106	
4589		丝 伤	0		120190501050 86	/12019050105100, /12019050105069, /12021050101043, /12019050105029	
4590		HMGB1	0		120210501050 88	/12020050105076, /12019050103068, /12021050105109, /12021051703041	,
4591		S BDNF/TrkB/CREB 伤 代	0	伶	120210525030 44	/12019050106024, /12020050109091, /12021052504026, /12021051102095	

				人		他	
4592			0		120210501070 15	/12021050107089, /12020050107095, /12020050102046, /12020050107093	
4593		以	0		120200501010 16	/12020050101089, /12020050101056, /12017050106008, 何 /12019051102012	何
4594		TGF-β 1 A549	0		120200501020 15	/12019050104104, /12020050102046, /12020050102099, /12019050106007	
4595		于 体 OGD/R 伤 作	0		120200501020 50	/12020050102112	为
4596		II	0		120200501021 12	/12020050102050, /12020050105012, /12019050101002, /12019050101107	
4597		三七	0	丽	120200501031 00	仪/12020050101042, /12019050103068, /1202005010074, /12020050103107	, 丽
4598			0		120190501110 46	/12020051601026, /120200050106023, /12020050103032, /12020051101055	
4599			0		120190517041 08	/12019051704046, /12019051704102, /12019051701033	
4600		作 AGEs-RAGE	0		120200517040 48	仪/12020051704086, /12020051704076, /12020051702032, /12019050103068	,
4601		于 PI3K/AKT/mTOR 伴 (Apo)E -/-	0		120200517020 32	丁伟/12020051702014, /12020051704048, /12019050102091, /12021050107009	

				人		他	
4602		人	0		120200517040 16	/12019050102091, /12019051703026, /12020051702020, /12020050105076	
4603		“ ” 下 “ ”	0		120210517050 07	/12021051706090, /120210517050, /12021051705093, /12021051705017	
4604		—	0 业		120190517010 63	/12019051701078, /12019051701029, /12019051701011	
4605		作	0		120210505010 71	/12021052505032, 严 /12021050502053, /12021050502056, /12021050501052	
4606		中 会	0		120200505010 14	/12021070502094, /12020050101056, /12020050105080, /12020050106030	
4607		人 Rg3 HGF/c-MET NSCLC	0		120200505010 99	/12020050501017, /12020050501028, /12020050501006	,
4608		“ ”	0 业		120210705020 80	何 /12020050501094, /12021050502048, /12021050502022, /12021051601050	,
4609		乙 体 中 为	0		120200524010 03	/12019052401020, /12019052401021, /12019052401023, 上 /12020052401012	,
4610		于 体 AD	0		120200520010 14	/12020050110065, /12020050110031, /12020050110058, /12020051101095	
4611		P- CYP450	0		120210520010 50	/12021052001061, /12021052001057, /12021052001044, /12021052001012	亮

				人		他	
4612		“ ” 业 与	0 业		120190532010 13	/12019053201028, /12019053201008, /12019053201042, /12019053201007	
4613		于“ - ” “ ” 临	0	于	120190509010 76	/12019050901015, /2019050901038, 云 /12019050901010	丁乐
4614		” 三 “ 伤 临	0		120190509010 85	/12019050901024, /12019050901067, /12019050901081, /12019050901008	丁乐
4615		于	0	何	120210511040 20	/12021051104022, /12021051104097, /12019050902087	
4616		临	0		120190511010 65	/12020050103097, /12019051101051, /12014051101098	
4617		二	0		120190511010 04	/12019051101080, /12019051101027, /12019051101054	
4618		临	0		120190511030 18	/12019051103013, /12019051103068	
4619		于	0		120200511010 82	云 /12020051101060, /12020051101031, /12020051101046, /12020051101079	
4620		临	0	丽	120200511030 10	/12020051103024, /12020051103081, /12020051103038, /12020051103041	
4621		中 于	0		120210509010 64	/12019051101065, /12021050901055, /12021050901005	
4622		中	0 业		120190511030 11	/12019050106030, 从 /12020052301005	
4623			0 业		120190509010 12	/11202005110204, /12019051101065, /12021050901064	丁乐

				人		他	
4624		AI 价	0		120190525040 61	仙/12019052505011, /12019052504052, /12020052502085, /12020052503080	令
4625		TTO 伴	0		120190525010 01	/12019052501098, /12019052501023, 伊 /12021050602053, /12020051701037	
4626		中亚临 MRI	0		120190525011 08	/12019052501065, /12019052501079, /12019052501051, /12019052501019	,
4627		与 CT	0		120190525010 24	/12019052501015, /12019052501070, /12019052501006, /12019052501007	,
4628		与 MRI 临 价	0		120190525030 25	/12019052503036, /12019052503013, /12019052503100	丹,
4629		估	0	何	120200525020 21	/12020052502011, 何 /12020052502019	
4630		-	0 业		120210525020 30	丹/12019052505079, /12020052503080, /12021052505090, /12021050701017	令
4631		云 - 交 与	0 业		120210525040 61	/12020052503080, /12019052504061, /12021052504011, /12020053801013	令
4632		中	0 业		120190525050 20	/12020051101070, 伯仑 /12020051101090, /12020050901075, /12020051102020	
4633			0		120210502020 12	何 /12021050202023, /12021050202035, 伍 /12021050202080	

				人		他	
4634		人、	0		12021050202042	/12021050202030, /12021050202078, /12021050202029, /12021050202066	
4635		与 0 为: 作 中介	0		12021050202096	/12021070204054, 何 /12021050202024, /12021070201051, /12021050203006	
4636		人	0		12021050203030	/12021050203061, /12021050203056, /12021050203007	
4637		与	0 业		12020050203051	伍 /12020050203069	
4638		一	0 业		12020050203011		
4639		——以 为	0		12020052201090	/12020052201083, /12020052201099, 余丞 /12020052201114, /12021054101008	
4640		“RCEP” 下中 企业	0		12021052201036	/12021052201013, /12021052201062, /12021052201091, /12020050601001	
4641		《 》中	0		12020052201011	/12020052201054, /12020052201050, /12020052201051, /12020052201102	
4642		与	0		12021050702067	/2021312210701, 丽 /12021050702008, /12021050702008	
4643		业 享 与	0		12021054301008	伶/12021054301002, /12021054301010, 丽 /120210543026, /12021054301029	
4644		于 与	0		12020050701024	/12020050701110, /12019050701002	

				人		他	
4645		专业 与	0		120210508010 05	/12019051705014, /12021050801045	
4646		“三三” 体 0	0		120200538010 19	乐 /12020053801012, /12020051801006, /12020051801004, /12021051801004	
4647		企业 优 - 于企业 为	0		120210539010 17	/12021051001008	云
4648		企业	0		120210538010 04	/12021051001008, 丽 /12021053901035	余
4649		于	0		120200539010 22	/12020053901006, 伍 /12020053901022, /12020051801001	
4650		“ ” — 代	0 业		120200518010 01	/12020051801005, /12020051801003, /12019050501029, /12019050501097	
4651		“互 +” ——	0 业		120200518010 03	/12020051801001, /12020051801005, /12020053801045, 丝 /12021051001014	
4652		.	0		120200540011 30	/12020054001023, /12020053101014, /12021053101016, /12020054001066	
4653		代 人体	0		120210531010 09	伟 /12021053101008, /12021053101034, /12021053101002, /12021053101046	
4654		伸 交 下	0		120210531010 40	/12021053101050, /12021053101041, /12021053101027, /12021053101004	

				人		他	
4655			0 业	世	20010140441	/20040140325, /20040240209, /19000440138, /21050240217, /21050240216	
4656			0		21050240203	/21050240212, /21050240218, /21050240204, /21050240206, /21050240109	亮
4657		互 + ” 下 习主 与	0		21090140103	亚 /21090140118, /21020140207, 亚 /21020140201	
4658		--	0 业		20060640232	/19060640211, /21060640132, /20060640114, /20060640240, /20060640208	
4659		优	0		20010240241	/20010240216, /19070140210, /19070140217, 一 /19070140226	
4660		“ ” “ ” ——	0 业		20070340111	/20070340116, /19070340102, /20010540207, /20010440320, /20070340131	
4661		Al-Cu-Mg-Li	0		20010240210	/20010440201, /20010440203, /20010440217, /20010340103	云
4662		于 sEMG 伤	0		20050440142	/20060240105, /20050140406, /20050140302, /19050440109	
4663		于 EEG 主 作	0		20050140505	/20040440222, /21050140540, /19050140403, /19050140437	
4664			0		20070140105	/20070140140, /20070140142, /20070140120	付
4665		—	0		20010140332	/19010140224, /19010440211, /19010140240, /19010440112	
4666		二	0		20060340108	/20060340244, 何 /19060340131, 代 /21060340214	

				人		他	
4667			0	丁	20010240101	何 /19010340225, /21011340134	
4668		一	0		20020240204	/20020240207, /20020240202	
4669		.	0 业		21030440241	/21030440201, /21030440253, /21040540101, /21030440240, /21030440236	
4670		于云	0	仪	20050440212	万 /21030340120, /21050340211, /21040440248, /21050140308	
4671		下 与 价	0		20041040129	/20040540139, 丹/21040340413, /21040440203	,
4672		与	0	何	21070340119	/21070340138, /21070340229, /21020240136, /21020240214	严
4673		下 “低 ” 为	0		20090140315	/19090140305, /21090340206, /21090140110	
4674		于 优	0		20010340122	/20010440330, /20010140401, /21010340204	伟
4675		主 人	0		21050140112	/21030340413, /21050140133, /21050140109, /20050140517	
4676		以 作伴, 0 之	0 业		20020240107	/20020240106, /20040340310, /20000540239, /19070340125	万云
4677		于 上	0		20030240216	一 /20030440116, /20030440114, /20030440134, /20030440132	任
4678		Pickering 乳	0		20060340116	/20060340130, /20060340245, /20060340216, /19060740118	
4679		LMO--	0		20060740126	/19060740125, /21060740225, /20060740122, /19060740106, /20060740110	

				人	他	
4680	——	产	0	21070340105	/21040240101, /21040340321	/21050240209,
4681	交 中 于 与	习	0	20030440231	/20030440219, /20030440229,	/20030440230, /20030440224
4682		业	0	20050240204	/19050240205, /19050240212, /20050240201, /20050240203	/19050240202, /20050240114, /20050240202,
4683		件	0	21020240123	/19070140231, /19070140228,	/19070140244, 乐/19030340517
4684	——传	DNA	0	20090340328	/20090340329, /21060140230,	/20090340303, /21090140224
4685	乳		0	20060640115	/21060340133, /19060340227,	/19060340228, 仪/21060340109
4686	介		0	20060140236	/20060140248, /21060140206, /20060140203,	/20060140242, /21060140215 丹 /21060140203,
4687		体 中 体	0	20060140212	/20060140301, /19060140309	/20060140209,
4688	“云” —— 于	AGV	0	亮 20030440312	/21030140228, /20030440332, /20030440209	东/21030147247, 何 /20030240202,
4689	“ ”		0	亮 21060340223	/19060340132, /20060140207	丹丹/20060340107,
4690	于 一代					

			人	他		
4691	乐——	0 业	20040240101	丁万	/19060140208, /21040340401, /21040240229	/20040240128, /21040340130,
4692	人 下	0	20030240316		/20030240318, /20030240325,	/20030240334, /20030240310
4693	“ 业 丽 ” —	0	21060340136	一	/21070140201, /20060640230,	/21060340118, /21060340148
4694	价 中	0	20060140208		/20060140205, /19060140111	/20060140221,
4695	3D “ ” LiMPO4 (M=Fe, Mn) 体 与	0 业	20060740111		/20060740127, /20060740104, /20060740144	/20060740109, /20060740115,
4696	不 与	0	20030240209	伟	/21030340536,	/20030240201 何
4697	一体	0	20040440110		/20040440216, /19040440209, /21060740116,	/19040440113, /19040440225, /21060740119,
4698	— 乡 之	0 业	伟 21060740122		/21050240208,	

				人		他	
4704		与	0		20010440239	/19010240144, /20010440211	
4705		“ ”	0 业		20050440136	乐 /20050140204, /20040440202, /20050140128, /21050140608	
4706			0		20050240244	/19050240225, /19050240218, /19050240238, /19050240242	
4707		5-HMF 优	0		21060140135	/19060140114, /19060140122, 余 /21060140116, /21060140104	
4708		C110	0		20010240120	/20010240116, /20010240132, /20010240113	
4709			0	何	20050140305	/20050140306, 丁 /20050140207, /21050140637	
4710			0		21050240132	/19050240137, /19050240116, /19050240233, /21050240113	
4711		“ ” - 丙二	0		21060140210	/20060140344, /21060140243, /20060140349, 付 /20060140316, /21060140208, /21060140314	
4712		于 FLAC3D 不	0		21000640410	/19040140326, /19010440202, /19060640202, 亭 /19000640204	
4713		Fe-Mn-Al-C 低	0		21010340106	/21010340117, /21010340105, 云/21010340118, /21010340123	
4714			0		21030240301	/21030240203, /21030240222, /21030440142	
4715		代 业 - 于 业	0		20020540210	亦 /19020540204, /20020540125, /19020540206	
4716		以 为 位 习 ——以 为	0		21090340103	/21090340111, 云 /21090340102, /21090340113	

				人		他	
4717		“ ”	0		20060240249	/21060240219, /21060240225, /21060240208, 余 /21060240231	
4718		位	0		20050240113	/20050240122, /20050240123, /20050240107, /20050240108	
4719		中 传	0		21001240138	世 /21001240135, /21001240141, /21001240118, /21001240109	云
4720		与	0		20030140221	/19030140218, /19030140229, /19030140222	伍
4721		于 从业人	0		20050340111	/21050140313, /21050340137, /20050340136, /19050340204, 乾/19050340248	
4722		严 事 中 为	0	亨	20050140414	/19050340110, /20050340208, /21050340105, /20010440326	
4723		于 不 习	0		21070340115	/20020240220, /20000340324, /21070340127	
4724		— — 下 人	0		20010440316	/20011340101, /20010440340, /20020940141, /20010440319	
4725		业 人 人	0		20050440118	/20050440206, /20050440103, /20050440211, /20050440215	
4726		交	0		20030240317	/19030240227, /19030240204, /20030440108	
4727		“ ” 业 0	0 业	予	20040140137	/20040140314, /20040140207, /20040140430	
4728		乱	0		20030440310	/20030440326, /20030440333, /20030440303, 中/20030440314, /20030440320	
4729		“ - ”	0	丹	20060640205	/20060640204, /20060140318, /20060140319, 伟 /20060140341	丽

				人		他	
4730		云	0		20050440207	一 /20060640242, /21050440224, /20050440224	
4731		下	0		20070340128	/20070340127, /19070140220, /19070140240, /20060140115	
4732		于 3D	0 业		21010140233	乐 /18010140442, /21010240202, /21010240201, /20011340123, /21010240203, /21010240115	
4733		于 仪	0		20050340209	/20050140518, /20050140328, /20060640141, /21050140536	
4734		下 作	0		20050140522	/21050140307, 伍 /21040440107	
4735			0		20060740130	/20060740148, /20060740125, 乐/21060740129, /20060140103	
4736		仿 人	0		20010440118	乐/20010440224, /20010140334, 世 /20010140442	东
4737			0 业		20000440216	/20000340206, /21000440209	之
4738		于 作业	0		21050340224	/21050340104, /20050440223, /20050440236	丽
4739		: 传 下 优 传 0	0		21040340322	/21040340330, /21040340309, /21040340328, /21040340331	
4740		于	0		20010140416	仪/21010240236, /21030140236	何
4741		作业 估	0		20050440121	/20050440235, /20050140501, /20050440137, /20050140239	
4742		于 传	0		20050140238	世 /20050140217, /20050140226	一
4743		体 下 为 与	0		20000540226	/20000540109, /19000240302, /20000540139, /20030440104	

				人		他	
4744			0		21030340428	/21030140210, 何 /21030140208, /21030440101, /21030240308	
4745		件下	0		20050140430	/20050140431, /20010240133, /21070140228, /20050140438	
4746		“ ” ——	0		21050440233	/21060140119, /21040440126, /21050440209	代
4747		中 为 与	0		21020440202	乐乐/21020440205, /21020440229, /21020440224, /21020440132	
4748		一	0	伟	20011340122	/20011340119, /19010540221	
4749		体	0		20050140405	/20050140303, /20020340143, 仁 /20050140301, /21040440129	
4750		万事 —— 书	0		20040440118	/21040440113, /20050440124, /20040440113, /20040440314	
4751		于 体 与	0		21060240108	/19060240133, /19060240131, 亚/21060240107, /21060240112	
4752		+ ——	0		20030440313	/20030340307, /20090140116	
4753		IP 产业 ₀	0		20001140126	/19000440215, /19000440210	之
4754		于 作任	0		20050340206	/20050340204, /20050340245, /21050340102, /21050140317	
4755			0		20070340113	/21020240106, /21020240129	
4756		3D 件	0	丽	20010140205	/21010440233, /21010440216, /21010440215	
4757		—— 上	0 业	丽	21040340223	/21040340214, /21040240318, /21010540220, /20000540127	
4758		——	0 业		20040440204	/20070340126, /20040440205, /20050440228	

				人		他		
4759		下	0		20040340202	/20040340203, /21040340115,	/20040340126, /21040240325	
4760		一	0		20010140104	/20010140133, /20010140108	/20010140124,	付
4761		件	0		20050440141	/19050440111, /21050440109	/21050440231,	
4762		“三 ”	0		21030440123	/21030440143, /21030340501,	/21030240341, /21090340203	
4763		“乐 ” —— 传 一 体	0		21040140109	/21040340127, /19020440303, 丝	/21040240305, /19010240207	
4764		中 为	0		21011340240	/20060640216, /20060640229,	丹/20060640213, /20060640221	
4765		任 人	0		19050140223	何 /21050140103, /21050140117,	/21050140105, /21050140120	
4766		丘 业	0		20030340409	/19030240328, /20030140419	/20030140432,	伸
4767	一	《 传—— 云 》	0 业		17610280944	/17610280916, /19603087225,	/19401030226, /19606088110	,
4768	一	业 互 与	0		21401050314	/21401050218, 仪/21401050119,	/21401050106, /21401050350	
4769	一	于 与	0		18603083721	/19603086926, /18603083432	/19603087208,	
4770	一		0		21407050143	/21407050150, /21407050146,	/21407050142, /21407050136	
4771	一	——乡 与 价	0		19403060102	/19403060217, /20403060145,	/20403060223, /21403060217	
4772	一	互 + 下	0		20404040105	/21402040101, /20404040107,	/21404040102, /20404040129	

				人		他	
4773	—	乡 —— 乡	0 业		20403010125	/20403010325, /17610280915, /19403010133, /19610089217	丽, 何
4774	—	下	0		19603087101	何 /19603087030, 仁 /19603087130 /19603087027,	
4775	—	介 下传 代 ——以 为	0		18606084948	丽/17610281805, /18606084911	
4776	—	人: “ ” 代 ₀ 业	0		20403060104	/19405060109, /20403060142, /20403060336	
4777	—	Eye —— 中	0 业		18609085407	/18609085427, /21402060316, /20401010109, /19609088701	,
4778	—	企业 0	0		18405060118	/19404060121, /20405060119, /20405060212, 丁 /20405060234	
4779	—	于“互 +” 下 传 与	0		19607088401	/19607088402, /19607088405, /19607088403, /19607088404	
4780	—	下 与	0		19602086113	—/19602086102, /19602086114	
4781	—	与 pH 代	0		20404010109	/20404010117, /20404010145	
4782	—	东 事 0 作与传	0		21401040304	于 /21401040339, /21401040301, /21401040318, /21401040306	代
4783	—	“ ”	0		20401010108	丽/20401010106, /20401010107, /20401010105	
4784	—	——以 传 0 产 0	0		19405080105	/19405080102, 争/20405080124, /20405080125	
4785	—	习 中	0		19602086413	丹/19602086305, /19602085821, /19602086304, 何 /19602086324	

				人		他	
4786	—	下“二代”	0		19406010129	/20406010107, /21406010123, /21406010112, /21406010107	
4787	—	、 GSCF	0		18604084328	/18604084345, /19604087507	
4788	—	与 :	0		20404040111	/20402040130, /20404040130, /20405060209, /20401040441	
4789	—	乡 下 乡	0	丹	20403010116	/20402050126, /20403010112, /20402050116	
4790	—	0 、	0		20404060145	乐 /20404060201, /20404060214, /20404060128, /20405060113	
4791	—	PUGC 付 买	0		19405060110	/19205060156, /20405060203, /19405060118	
4792	—	中 乐 : 代 主 义 体	0	任	20403070133	/20403070135, 余 /20403070122, /20403070112, /20403070121	
4793	—	乡	0		20403080204	/20403080309, /20403080202, /20403080117	
4794	—		0		20401010144	何 /18604084009, /18606084821, /18606084816, /20402010124	
4795	—	代乡 任 —— 于	0		20402010119	/20402010117, 丽/20402010118, /20402010120	任
4796	—	与 作	0		21406010118	/21406010141, 乐/21406010148, /21406010139, /21406010140	
4797	—	中 传 与 ——以 为	0		17610281510	/18605084521, /20404010119, /18605084411	
4798	—		0		21401050239	/21401050345, /21401050233, /21401050308	伏

				人		他	
4799	—	于	0	丹	18602082804	/18602082849, 任 /18602082825, /18602082805	余
4800	—	乡 —— 乡	0 业		20401020142	/20401020122, /20401020130, /20401020143, /19608088635	,
4801	—	, — 企业	0 业		20401090235	/20402060112, /18602083135, /18602083135, /19608088513	, 何
4802	—	代 何 “ 之书”	0	何	21401110103	乐 /21401110129, /21401110101, /21401110126	
4803	—	之	0 业		18601082513	/18601082503, /18601082515, /18601082529	, 与
4804	—		0	以	20401020346	/20401020229, /20403020102, /20401020225, /20403020118	
4805	—	乡 下 乡 优	0		18604084308	/18604084340, /18604084310, /18604084313, /18604084311	
4806	—	与 乐	0		20401070209	/20406010150, /18602082749, /20404010120, /20401070239	
4807	—	传 下 乐 与	0		20401070245	/20401070116, /20401070232, 云 /20401070206	,
4808	—	云 ——0~3 专业	0 业		19203010254	/19403010102, 任 /19203010149, /19403010243, /19405060140	万 ,
4809	—	“6-6-3-2” ,	0 业		19402010203	/21401010158, /20404010201, 优/20404010102, /18605084506	,
4810	—	于 优 — —以 为	0		20403030146	/20403030140, /20403030135	
4811	—	“Share+” — 互 — 体	0 业		18603083532	/18603083909, /20403030120	,
4812	—	“ ” — 人 业	0 业		21405050226	/21405050228, /21405050216, /21405050201, /21405050222	

				人		他	
4813	一	《以中 传 为 乡 与 》	0		20401080211	/21401080218, /17610282102, /17610282129, /17610282107	
4814	一	“ ” 下 体 体 0 与	0		20401090204	/18401090214, /20401090104, /20401090118	丁
4815	一	乡 下乡 “ 乡 ”	0		20401010115	/20401010114, /20401010116, /20401010113	
4816	一	代 —— “ ” 与	0		21403030112	/21403030111, /21403030102, /21403030130, /21403030148	
4817	一	代	0	伟	20403030117	/20403030118, /20403030102, /20403030124	
4818	一	于	0 业		20403030129	任也/21401050346, /21401050344, 伍 /21401050120, /21401050307	伊 , ,
4819	一	于 习 人 伴 人	0		19407050142	/20405050116, /20405050115, /20407050120, 余 /21407050108	
4820	一	2022 下 C-STEAM 中	0		18604084315	/18604084317, /19604087628	
4821	一	“ 事” 作 —— 于互 + 作 与	0 业		20405020137	/20405020116, /20405020109, /20405020122	
4822	一	——为 人 云 代	0 业		20406010125	/20406010124, 亚 /20402060212, 乐 /21401010157, /21402010136	任之,
4823	一	“eye ” 交	0 业		18603083551	亮/17610280410, 伍 /19603087202, /18603083530, /19603087003	, 何
4824	一	—— 于乡	0		18603083637	/18603083448, /18603083617	
4825	一	《义 交 —— 于 XX 》	0		20402010112	/20402010111, /20402010122, /20401010153, 亚 /20402010153	

5

4826 下 0

4827 业中 与 0

4828 乡 下 享 0

4829 从 任 任: 0

4830 于 习 中 0

4831 与 0 0 业

人 他

21401050133 /21401050111, /21401050118,
/21401050102

201905010109 /201905010103, /201905400117,
/202005011001, /202005150101

202005010245 /202005010223, /202005010736,
/202005010207, /202005010349

202005010215 /202005020340, /202005010310,
/202005010311, /202105610113

202005030311 /202005010705, /201905290210,
伟/202005380136, /201905070108

202005080231 伍 /202005270229, /202005460126,
/202005130234

丽 丽

02130535
02010101

102130535
2130535

3

2

				人		他		
4839		于 “ ”	0		202005120225	/202005120244, /202005120231,	/202005120245, /202005280102	
4840		RCEP 下人	0	世一	202005050109	/202005050122, /202005050129,	/202005050102, /202005050139	丰
4841		体 与 --- 于	0	一	202005510108	/202105570338, /202105550427,	/202105510126, /202105510124	
4842		企业	0		201905010602	/202005011215, /202005130233	/201905100310,	
4843		下 作 中	0		202005010707	/202005010714, 云 /202005011138	/202005011222,	余
4844		“一 一 ” 下人	0		202005050415	/202005050431, 何 /202005050511	/202005160120,	丰
4845		“ 传 ” 下 传 0	0		202005180108	/202005180130, /202005180107,	/202005180126, /202005180121	
4846		“ 0 ” 下 0 0 业 一以 为	0		202005100132	/202005100140, /202005100222,	/202005011212, /202005510121	
4847		乡 下 业产业 为 0 ---以	0	云	202005020205	/202005020231, /202105011332,	/202005020201, /202105010420	
4848		于 人 与	0		202108220123	/202108220155,	/202108220152	,
4849		体 产业 ---以 “ ” 乡 为	0		202005470127	/202005470106, /202005470102,	/202005470108, /202005470111	
4850		下 与	0		202005360143	/202005360108, /201905390118	/202005360145,	丽

人

他

与 产业
——以

4851

				人		他	
4864		下 与	0	丹	202005120237	/202005120222, 伟/202005120218, /202005120229	
4865		企业	0		202105020418	/202105020411	
4866		产业	0		202105550202	伏 /202105550307, /202105550321	
4867		优	0		202005120209	/202005120233, /202005120219, /202005120201, /202105120111	
4868		于 优	0		202005120230	/202005120125, /202005120217, /202005120226, 乐/202005120142	
4869		于 ICT 产	0		202005120112	/202005120241, /202005120115, /202005120235	
4870		业 业	0		202005510112	/202005510111, /202005510110	
4871		于 中	0		202005510120	/202005510119, /202105510112	
4872		“ ” 中 0	0		202005360101	/202005360134, /202005360112	
4873		业 人 : 于 乡	0		202105510118	/202105510127, /202105510105	
4874		下 与 — 于	0		202005510122	/202005510102, /202005510103	
4875			0		202005280210	/202005280216, /202005280224, /202005280238	
4876		下	0		202005280203	/202005280213, /202005280229	

				人		他	
4877		于习 云与	0		202005460144	任/202005460115, /202005460133, /202005460108	, 伟
4878		为	0		202005460116	乐 /202005230238, /202005460140	
4879		下 0 0	0		202005360107	/202005360142, /202005360113, /202005360135	
4880		代于PPP 与	0		202005360110	/202005360119, /202005360115, /202005360109	
4881		与	0		202005460125	/202005460226, /202005460213, /202005460236	伟,
4882		于ppp 与	0		202005360102	/202005360111, 仪/202005360130, /202005360129	
4883		不下乡	0		202005120228	/202005120224; /202005120211; /202005120221	
4884		0 下产产 业 优	0	丁	202105490117	/202105530128	
4885		产 与	0		202005450143	/202005450142, /202005450137, /202005450114, /202005450130, /202005110137	
4886		余 体	0	云	2103030242	/2003030248, 丞/2103030213, /2103030216, /2103030201	
4887		一中	0	中	2103030135	/2106050347, /2103030131, /2103030128, 之/2103030133	
4888		件	0		2003030349	/2007080137, /2003030336, /2003030231, /2103030219	予
4889		中 “ ” 一一以 为	0		2003030147	/2003030116, /2003030134, /2003030127, /2010010121	

				人		他	
4890		代 体	0		2101080216	/2101080214, /2101080215, /2101080217, /2001080120	云
4891		与 下	0		2101080115	/2101080113, /2101080116, /2101080117, /2101080118	
4892			0		2101110101	/2101110102, /2101110103, /2101110104, /2101110105	
4893		下	0		2101080137		
4894		会 下 --以 为	0		2002050110	/2002050117, 万 /2002050129, 亮 /2002050142, /2102050344	
4895		中 下 业	0		2002050202	/20204950116, /201901030127, /2002050238, /2002050204	
4896		代 业 与	0	伍	2002050331	/2002050327, /2002050307, /2002050303, /2002050317	
4897		代 业	0		2002050347	丁 /20203203104, /2102050242, /2002050321, /2002050337	
4898		与 一—以 为	0		2002050303	/20040202237, /2002050316, 伍 /2002050331, /2002050317	
4899		会 中 价	0		2002050315	亮/2002050229, /2102050144, /2102050321, /202044216414	
4900		与	0		2107080202	/2107080203, /2107080204, /2107080205, /2107080206	
4901			0		2110010215	/2010010130, /2010010148, /2110010124	
4902		代 于	0		2106050123	/2106050226, /2106060150, /2106050127, /2003030340	
4903		: 于	0		2007090111	/2007090111, /2007090318, /2007090133, /1807070114	

				人		他	
4904		于 人 中 作	0		2010010113	/202120010449, /202021000518, /2010010112, /2010010115, /2110010246, /2110010231	,
4905		位 业 : 世 中介作 亲 会 为 作	0		2106060153	/2105010413, /2106060149, /2106060123, /2106060147	
4906		“ 人 会 ”	0		2007060136	/2006050232, /2007090155, /1706050103, /2006050146	
4907		主 个人	0	伊	210501634	乔 /2105010310, /2105010306, /2105010101, /2105010107	
4908		人 下 会主 体 任 ——以 人 为	0		2105010209	/2105010236, 伟 /2105010222, 余 /2105010217, /2106050416	严 东
4909		与	0		2105010534	/2105010530, /2105010531, /2105010532, /2004020218	
4910		人 业 中	0		2105010509	/2105010510, /2105010412, /2105010636	云
4911		于 件 fgpa	0		2104020131	/2104020133, /2104020139, /2104020240, /2007060105, /2104020116, /2006050521, /2004020239	
4912		” ” - 件	0		2004020250	/2004020247, /2104020139, 伍 /2104020230, /2005010327, /2106050316, /2006050132	
4913		“wisdom dolly”	0		2104020235	伍 /2104020230, /2104020240, /2104020234, /2104020229	
4914		“502” DNA	0		2003030135	/2001080245, /2003030326, /2003030108, /2103030137	,付 ,

				人		他		
4915		不 亡 为	与 ——以	0		2003030238	/2003030201, 丹/2003030149, /2003030148, 东/2103020245	,
4916		于	习	0		2103030146	令 /2007090231, /2103030102, /2103030249, /2103030341	
4917		:	与 为	一以	0	2003030208	/2003030228, /2003030101, /2003030141, 丁 /2103030106	
4918		于	APP	0		2003030119	/2003030143, /2003030116, /2003030307, /2007090238	
4919			二 中	0		2103030316	/2107090240, /2103030220, /2103030234, /2103030108	
4920				0		2003030250	/2003030247, /2003030228, /2003030126, /2003030324	
4921		“云 与	” 体	0		2103030326	/2007090245, /2103030105, 何 /2103030206, /2103030223, /2007060348	
4922				0		2003030317	何京 /2003030310, /2003030313, /200303030221, /2007060128	
4923		“	”	0		2101090123	丽 /2001080149, /2102050343, /2001080216, /2101090149	
4924			传 会 0	0		2101080134	/2101080130, /2101080138, /2101080136, /2001080219	
4925			会	0		2101110115	/2101110116, /2101110117, /2101110113, /2101110112	
4926			人 体	0	东	2101080230	/2101080223, — /2101080213, /2101080209, /2101080220	

			人	他
4927	下 “ +”	0	2101090113	/2101090116, /2101090120, /2101090136, /2101090135
4928	件	0	2101080236	/2101080238, /2101080239, /2101080229, /2101080231
4929		0	2101110136	/2101110109, /2101110133, /2001110137, /2101110122
4930	与	0	2001110149	
4931	0 下	0	2002050114	/2002050131, /2002050110, /2007060253, /202018110722
4932	伍 与 ” 丽中 “ 下	0	2102050211	/2102050210, /2110010121, /2110010111, /2102050110
4933	+ 于 “五” 与	0	2102050107	丽/2002032030, /202041430113, /20160309, /2102050106
4934	于 “ ”	0	2002050321	/2002050250, /2004020107, /2002050327, /2002050344
4935	中 下 与	0	2002050209	/2002050220, 伍 /2002050248, /12020050501061, /202044512219
4936	作中 与	0	2002050220	/2007090255, /2002050205, /2002050201, /2002050213
4909	于			

				人	他
4941	“	, 三	”	0	2102050215 享 /2102050212, /2102050211, /2163810212, 何 /8303210415
4942		人		0	2102050106 /2102050107, /2102050332, /2105010640, 伟 /202105110210
4943	五			0	2006050555 /2006050523, /2006050525, /2006050548, /2006050528
4944	于	2		0	2007090128 /2007080149, /2007090138, /2007090154, /2007090144, /2007090101
4945	以	中 为	-	0	2110010147 /2110010149, /2110010144, 丽/2107090343, /2107090346
4946		下 VR	临	0	2110010218
4947	于	习		0	代 2107060206 /2107060251 1 001021 5

				人		他	
4954		任 下	0		2106060147	/1906060143, /1906060155, 东/2106060120	
4955		代下 、	0		2105010311	/2105010312, /2105010331, /2105010214, /2105010229	争
4956		乱	0		2105010124	/2105010125, /2105010122, /2105010123, 亚 /2105010105	云
4957		“ ” 乡 --以 为	0	东	2006050347	/2005010350, /2005010304, /2106050131, /2106050330	,
4958		三 一 二	0		2005010521		
4959		人 人 --以 产 为	0		2006050217	/2005010609, 伟 /2005010619, /2005010537, /2005010624	
4960		代 义	0		2006050346	/2006050124, /2006050127, /1807070231, /1806050401	
4961		人	0		2105010419	/2105010238, /2105010221, /2841611328@qq.com, /2106050333	
4962		事 与 任	0		2105010516	/2105010517, /2105010601, /2105010608, /2106050214	
4963		人 乱 与	0		2006050324	仪/2006050323, /2006050328, /2006050327, 付 /2006050326	
4964		乐	0		2105010519	/2105010520, /2105010521, 丁 /2105010522, /2105010523	
4965			0		2105010512	/2105010513, /2105010603, /2105010604, /1636783379	
4966		于 “ ” 下 交 优	0		2004020106	/2004020132, /2104020211, /2004020248, /2104020232	

				人 他	
4967		二 事	0	2004020150	伶/2104020150, /2004020101, /2004020118, /2104020135, /2104020107, /2104020123, /2104020125, /2104020218, /2104020110
4968		于 Dijkstra 优	0	2104020146	
4969		“ ” - 于 ”	0	2104020118	— /2104020113, /2104020114, /2104020115, /2104020117, /2104020107, 云 /2104020108, /2104020109, /2104020112, 何 /2104020111
4970		交	0	2104020137	/2104020137, /2104020142, /2104020132, /2104020127, /2104020136, /2104020126, /2104020128, /2104020143, /2104020141
4971		于 “ ” 下 交 优	0	2104020129	/2104020101, /2104020105, /2104020134, /2104020103
4972		交 优 — —以 交 为	0	2104020215	/2104020210, /2104020214, /2104020209, /2104020219
4973		下 与 事件 作 — 以 为	0	2006050147	/2106050425, /2006050138, /2006050109, 丰/2006050411 丹
4974		乡 下	0	2006050241	/2006050239, /2006050240, /2006050242, /2006050202
4975		体 代 作 中 价	0	2020318132	优/2020318143, /2020318110, /2020318125, /2020412322

				人		他	
4976		代 业 业 ----以 为中	0	代	2021314106	丽/2021312212, /2021312215, /2021216107, /2019314318	, 丽
4977		于 乡	0		2020111334	/2020111317, /2020111318, /2020111333, /2021612228	,
4978		" 传 " 乐 0 与	0		2020513212	/2019513335, /2020513301, /2021213418, 云/2021318338	丽 ,
4979		BJD 与 0	0 业	丹	2021411107	/2020411120, 伍 /2019411146, /2019411310, /2016411325	
4980		与	0		2020216117	/2019216149, /2020216246, /2020217128	
4981		与	0		2019611103	何 /2019611106, 万 /2019611131, /2020611309, /2020611314	
4982		×	0 业		2020412230	/2020411320, 伍 /2020411427, /2020318216	
4983		于 SSM Mini-Kitchen 与	0		2019611126	/2019611101, /2019611139, /2020611239, /2020611140	
4984		中 0	0 业		2020411213	/2020411225, /2020411218, 严 /2020313230, /2019111306	
4985		书 ——	0 业		2021213338	/2021316105, /2021112121, 丽 /2021111204, /2021317117	
4986		代 业	0		2020114234		
4987		中	0 业		2020411420	/2019411135, /2019411145, /2020411230, /2021411407	
4988		-- 于	0 业	也	2021217234	/2019211144, /2021611112, /2021314135, /2021316322	

人

他

4989

乡

下

0

丽

2020216144

/2020216141, /2020216212,
/2020216240, /2021215107

49

				人		他	
5001		下 与	0		201956034023 2	/2019560340233, /2018620660328, /2018620660349	
5002		“ 中 事” 下 与	0		202051084042 0	/2020510840434, /2020510840416	
5003		“ ” 0 0 业	0	仕	201962066061 5	/2019620660523, /2018620550206, 云/2020500640407, /2019540240232	
5004		“ ” —	0		202054224024 2	/2019542340241, /2020510840249, /2019542340215, 何伟 /2019542340144	
5005		与	0		202052184010 7	/2020521840125, /2020521840102, /2020521840105	亚
5006		代 享	0		202050064012 6	何 /2020500640213, /2020500640304, /2020500640106, /2021500640314	余
5007		—3-6 体 与	0		202051084022 5	/2020510840212, 何 /2017620460134	
5008		于 “ ” 下 0	0		202054214023 5	/2020542140214, /2020542140226, /2020542140233, /2020542140224	
5009		于中 0	0		202051084045 0	/2020510840227, /2020510940136, /2020510940131, /2020510840417	
5010		— 事	0		202151084044 1	/2021551540205, /2021510840324, /2021510840345, /2021510840322	

				人		他	
5011		乐—— 0-3 与	0		202051084010 2	/2020510840138, /2020510840143, /2018620660410, /2020500940131	
5012		下 传 价 与	0		202050074014 1	/2020500740107, /2020500740110, 书 /2020500740123, /2020500740108	
5013		Neuro-2a	0		201910402020 6	/2019103020421, /2020104020133, /2020104010422, /2020101010814	
5014		CB02400 代 产	0		211120430	/2019103010229, /211120311, 严 /211120322, /211120329	
5015		TREM-1 亡 伤 作	0		202010101120 6	何 /2110211824, /211010501, /2020101020122, /2020101030314	
5016		BRD4 PD-L1	0		202010101062 6	/2020101010621, /2020101010620, /2020104010718, /2020101010612	丽
5017		“ ” “ ” 三 人体 主	0		201910501062 7	亚/2018105010110, /2020105010227, /2020105010304, /2020102020201	
5018		M2 DEX-PS	0		202010301012 0	/211120326, /211120318, /211120503, /211120614, /211130114	
5019		PEI-AgNCs 伤 中	0		202010101141 1	/2019101011402, /2020101010611, /2020101011426, /2020101010518	伟
5020		CLC-3 与 TGF-β 1 作	0		202010101070 5	/2020104010718, /2020104010828, /2020101010618, /211040406	

				人		他		
5021		LncRNA-HEIH	0	中	2019105030134	伍 /2019101011503, /2019101011626, /2020101030305	/2019102010403,	伟
5022		作	0	云	2020101011520	/2020101011214, /2020101010817, /2020101010713	/2020101010810,	
5023		与 代 体	0		2019102040206	/2018102040112, /2019102040229, /2020102020114	/2020102010215,	
5024	于三	PIA	0		2020101010730	/2020101010327, 何 /2020101010122	/2020101020610,	
5025	于	PI3K/Akt 伤 C1C-3	0		2020101010215	一 /2020101010801, /202010101030, /2020101011622	/2020101010705,	
5026	上 亡	PPAR γ MCAO	0		2019101010130	/211010624, /2020101030325, /2020101030329	/211010529,	
5027	2	(T2DM) 临	0	中	2020105010417	/2020105010420, /213070114, /2020105010120	/2110706,	
5028	于中 产		0	代	2019103010516	/2020103010523, /211130316		
5029		AS	0		2020101010807	/2020101010830, /211011418, /211010701	/2020101010301,	
5030		位 EE8	0		2020103010517	/2020103020121, /2020103010524, /211120416	丽/2020103020122,	
5031		伤 NLRP3 体	0		2020101011727	/211010513, /211010604, /2020101020512	/211010703,	丽
5032	于 产	与	0		2020102020131			

				人		他		
5033		BMP11 作 与	中	0		201910101140 2	/2020101011411, /2020104010822, /2020101030215, /2020104010827	
5034			与 产 : 一	0		202010503022 5	/2020105030216, /2020105030215	
5035		“云”CT	仿 与	0		202010102032 4	/2020101020329, /2020101020123, /2020101040324, /2019101020617	
5036		LncRNA-SNHG16 、 、 亡		0		201910401052 1	/2019104010406, /2020104020131, 丰/2020104020131, 东/211140222	
5037		“三 ”	中	0		202010101122 1	/2020101011329, /2020101010925, /2020101011328, 余 /2020102020127	
5038			中: PPAR α CYP19	0	乐	202010301052 7	/2020103010219, /2020101011323, /2020101011322	
5039		SLC1A4 作	CDC25A	0		202010401022 4	/2020104010223, /2020101040207, /2020101010729, 丹/2020104010322	
5040		GDNF	中 临 义	0		202010101180 8	/2020103010321, /2020105030305, /2020101011327	
5041		低 CT		0		211030614	/2020101030220, /2020101030119, /211030425, /211030226	
5042		3D 个 中	乳	0		202010101011 6	/2020101030218, /2020101040224, /2020101011215	万
5043		— 人 业 人		0 业	仁	202001110627	/202001110622, /202001110607, /202002110335	,

				人		他	
5044		1·2·1 , 传 上 “ 书”	0 业		202003110304	/202002110425, /202003110344, /202103110302, /202003150145	, 令
5045			0		202001180244	/202101110252, /201904140213, /202004150104, /202103120129	,
5046		--	0		202103120144	/202102120308, 亦 /201901150504, /201901150530, /202103120209	丽,
5047		” ”	0		202001140251	/202001120235, /202001130255, /202003110315, /201902110327	,
5048		于 互	0		201904150114	/202004150129, /202004150139, /202004150134, 何 /202004150132	
5049		下 传 与 ₀	0		201904160109	/201904160112, /201904160115, /201904160122, /202104160247	,
5050		乡 下 “ ”	0		201904130242	/202004130206, /201904130223, /202004130217, /201901151113	亚,
5051		“ ” —— 于 “ + ”	0		201901150930	/201901150541, /201901150316, /202002110406, /201901150931	,
5052		于 下 传	0		202104110210	/201904130137, /202004110237, 丹/202104110202, /202004110225	,
5053		” 优乡 , “—	0		202001110615	/202001110624, /202001150637, /202002120321	, ,
5054		于 与 付	0		202003110223	/202003110346, /202003110349, /202103110233, /202103110310	,
5055		于 下 与传	0		202004110230	/202004110242, 何 /202001150102, /202004110316, 一为/202001170128	,
5056		体人 “ 与 ”	0		202004130147	丝/202004130135, /202004130235, /202004130102, /202004130138	,
5057		APP	0		201803190107	/201803190111, /201904140203, /202004140242	,

				人		他	
5058		《乡 下,乡 — —以 为 》	0		201902130136	/201902130148, /201902130107, /202002110425, 乐/201902210111	, ,
5059		“ 会” 下	0		202003140104	/202003140104, /202003140128, /202003140112, 事/202003140144	,
5060		乡 下 传 与	0		202004160323	/202004120144, 世 /202004160338, /202104150318, /202101170224	亮
5061		于 AR	0		202004110304	/202004110342, /202004110116, /202004150204, /201901150926	,
5062		云--	0 业		201902130127	/201902130144, 丽/201902130142, /201902130151	,
5063		于互	0		201901110528	/201901110120, /201901110550, /201901110528, /201901110547	
5064		乐 与 人	0		202103160612	/202103160620, /202104120444, 亚 /201904120240	,
5065		“ ” 代-- 产业 乡	0 业		202002140209	/202103210105, /202102120627, /202002110123, /202002110150	
5066		乡 下 0 产	0		202004110108	/202004110143, 伟/202004110121, /202004110224, /202004110238	,
5067		于 一代 与	0		202004140118	/202001240159, /202003110237, /202003160443, /202004130344	,丁
5068		—	0 业		202002140240	/202002140142, /202002110214, /202002140236	亚,
5069		- 伴 作 人	0 业		201901130142	/201901130152, /202001130152, 东/202101130325, /202001130142	, 伯
5070		— 享	0 业		202002130130	/202002130131, /202002120316, /202002210211, /202002110314	, ,
5071		” “ 乡	0 业		202003110326	/202003110341, /202001160237, 何 /202002110121	,

				人		他	
5072		- 产业 0	0 业		202102110422		
5073		仿	0		200231308	/190231235, /190221108, /19021137, /200231308	
5074			0	久	200231114	乐/200211530, /200231112, /200231140, /200231101	,
5075		仿	0		200231338	亚 /190231239, 乐 /190221138, /190221110, /200231112	
5076		app 与	0		210341235	/210341207, /210341225, /210341208, 丽 /210341204	
5077			0		200341232	/200351111, /200341214	
5078		产	0		210321133	/210321203, /210321217, /210321229	
5079		下	0	东	210131107	/210131117, /210131109, /210131129, /210131131	
5080		乡 下 一 体	0		210131135	/210131116, /210131121, /210131132	,
5081		传 与乡 ——以 为	0		200111113	/200111115, /210111408	
5082			0		210141229	/210141211, /210141238, /210141208, 丁 /210141236	仁
5083		与 交	0		200131124	/190131122, /190131113, /210131104	丽
5084		乡 下 传	0		200111142	/200111118, /200111139	
5085		于传 乡	0		200411116	丹丹/200411103, 付 /200411106, /200411129, /200411108	伟

				人		他	
5086		乡 下 体	0		200411321	/200411323, /200411322, /200411305	
5087		于 代 乡	0	付一	200411308	何 /200411309, 伟/200411306, /200411302, /200411327	,
5088		于 “ ” “ ” 传 与	0		210721103	/210721113, /210131126	, 丽
5089		传 一以 “ ” 为	0		200711747	丹丹/190711602, /190711447, /190711442, /190711401	,
5090			0	严	200721127	/190711444, /190711421, /190711411	,
5091		0 下 一 一 作	0		200721224	/200721223, /200721222, 人 /200721228, /190421438	,
5092		中 “ 0 ”	0	伟业	210711241	/210711238, 一 /210711227, /210711201	
5093		乡	0		210611238	/210611326, 丽/210611124, 余 /210611139, 丽/21061118	丽
5094		于 AR	0		200621213	何 /200621205, /200621223, /200612307, /200621219	
5095		优	0	付	200331104	/200331111, /200331131, /200331121, /210311116	
5096		i	0		200611109	/200611136, /200351111, /200611347	
5097		于	0		200611417	/200611443, /200611446, /200611451, /200611419	
5098		一 于 位	0		200611453	/190611245	

				人		他	
5099		作与专业 ——以 会 为	0		200511630	/200511629, /200511639, /200511611, /200511640	
5100		下 “ 云· ” APP 与	0		210511320	/210511316, /210511315, /210121128, 丹 /210511321	丁
5101		RCEP 下 人	0		200521232	/200521213, /200521235, /200521230	
5102			0		210231417	/210231332, /210231309, /210231328, 伟/210221102	
5103		“ 人 ” APP	0		210231231	/210231223, /210231215, /210231232, /210231246	
5104		一 于 下	0		210231115	/190211404, /190211425, /190211427, /210231246	
5105		代下	0		210341136	/210341128, /210341122	,
5106		—— 与 0	0		200341205	/200341218, /200341222, /200341229	,余
5107		优 app	0		200341213	/200341102, /200341226, /200341227, /210341205	,何
5108		个	0		210341105	/210341107, /210341135	,
5109		一 伴	0 业		210331432	/210331417, /210351135, /210331402, /210331411	
5110		上	0 业		210331337	/210331309, /210331331, /210331312, /210311217	, 丹
5111		“ 传” — 传	0		200331131	付 /200331104, /200331111, /210311116, /200331121	,

				人		他	
5112		APP	0 业		210351216	/210351418, /210351234, /210351407, /210351229	,
5113		《 : 不一 0 乐 》	0		210351123	/210351433, /210351412, /210351103, /210351129	,
5114		" " e —	0 业		200311232	/200311230, /200311231, /200311233	,
5115		" "	0		200341129	/200341128	,
5116		— 体	0		200341107	/200341131, /200341123	,
5117		云 APP	0		200341121	/200341112, /200341101, /200341106	,
5118		" " ---	0		210351130	/210351105, /210351213, /210621327, /210351231	, 亚
5119		" " ---	0		210121204	/210121210, /210121205	
5120		于 业 产	0		210131106	/210131127, /210131120, /210131113, /200131130	
5121		专业 作 乡 一一以 产 为	0		210131210	/210131204, /210131228, /210131220, 丽/210131230	
5122		不 不	0		200131110	仇 /190131103, /200131124, 仲 /200131132	
5123		丰产	0	丽	210131110	/210131124, /210131227, /210131221, /210141142	
5124		主	0		200131114	/200131121, 万 /200131117, /200131127	中
5125		乡 下, 以 乳 作为 下作	0 业		210131227	/210131224, /200141226, /210131214, /200111228	

				人		他	
5126		产	0		210131134	/210131131, 东/210131107, /210131117	
5127		主	0	仲	200131132	/200131130	中
5128		作 下	0	任	210121228	/210121222, 伍 /210121239, /210121227	
5129		中	0		210431108	/210412120, /200412118	
5130		交互 0	0		210431335	/2104313, /210431326, /210431336, /210431325	
5131		“互 + ”下 “ ” 0	0	云	200421304	/190431210, /190431205, /190431109, /200431334	,
5132		“ ” 0 产 0	0		200431317	/190431317, /190431118, /200431225, /200431215, /210431313	
5133		“丝 ” — 于 0 产	0		210421104	丁 /210421103, /210421431, /200411436, /190421101	
5134		— 于	0		210431114	/200431334, /210431307, 何 /210431303, 何 /210431105	
5135		0	0		210431316	/200431304, /210431101, /210412138, /210412104	
5136		传 “ ”	0		210421212	/200511426, /210111235, /200421112	,
5137		于	0		210721109	/210721112, /190511612, /200621127, /200721126	,
5138		于 传 与	0		200721106	/200721117, /200721123, /200721128	,

				人	他
5139	于	下	0	200721213	人/200721228, /200721202, /210111415, 200212121
5140	作	-- IP	0	200721121	/200721102, /200721101, /200721104, /200351130
5141	与	丝	0	200711338	/200721225, /200721210
5142	“以书会 ”	—— +	0	210721340	亚 /200621419, 亲亲/190711327, /210721306, /210711131 /210721203, /210721201,
5143			0	210721226	/210721237, /210721215, /210721240
5144	一	下 产	0	200711140	/200711141, /200611225, /210611119, /210611123

人 他

5152

业

210611119

于 /210611138, /200331210,
/200331227, /210611439

5153

于

0

200611204

/180809050536, /190611326,
/200611252, /190341205

0 - 404 - 1439

				人		他	
5166	交	于 -RTK “ 0 ”	0		194139240469	/194139240328, /194139240299, /194139240474, /194139240444	余, 丁
5167	交	—	0 业		204139241429		
5168	交	于 传	0		204139240077	/204139240071, /204139240082, /204139240875, /204139240092	, ,
5169	交	乡 中	0		214139241708	/214139241719, 亿/214139241699, 一 /214139241737, /214139241696	,
5170	交	于 位 享	0		194139241108	/214139241375, /214139241405, /214139241403, /194139241119	何,
5171	交	仿 人	0		204139240778	/204139240871, /204139241586, 余 /204139240937	, ,
5172	交	人体	0		194139240778		伍,
5173	交	“三 ” 下 乐 传 与	0		204139242018	/204139242010, /204139241080, /204139241251, 伦/214139242359	, ,
5174	交	于 openWRT 与	0		204139240806	/204139240919, /204139240920, /204139240915, /204139240918	,
5175	交	于 “互 ” 交	0		194139240140	/194139240104, /194139240114, /194139240136, /194139240130	,
5176	交	于 交 优	0		204139241369	乙 /194139241059, 乐/194139241058, /204139241371, /204139241381	,
5177	交	与	0		194139241044	/204139241230, /204139241163, 世 /212139240622	,
5178	交		0		214139241401	/214139241329, 何 /214139241299, 伟/214139241290, /204139241263	,
5179	交		0		203139240043	/194139240198, /194139240204, /204139240102, /204139240046	, ,

					人	他	
5180	交	于 VR	体 与	0	204139240919	/204139240920, /204139240806,	
		作				/204139240915, /204139240918	,
5181	交	享一		0 业	214139241703	/214139241716, 丁 /214139241704,	
		---				/194139240343, /214139241722	
5182	交		人	0 业	194139241548	/204139241548, /204139241570, È i	,
						• /204139241110	
5183	交			0 业	204139240627	/204139240608, /204139240632	
5184	交	于 UHPC		0	204139241167	/204139241271, /212139240493,	,
						/212139240498	
5185	交	于		0	204139240721	/204139240714, /204139240709	, 九
5186	交		之下	0	204139241775		,
5187	交		—— 于互 人与 人	0 业	204139241141	/204139241721, /204139241595, /204139241429, /204139241412	,
5188	交		下H 企业 产	0	214139240376	/214139240414, /214139240403, /214139240388	*2

				人		他	
5193	交	中	0		214139241342		,
5194	交	“乐 中” DIY	0	余	194139240524	/194139240536, /194139240526	,
5195	交		0		194139240560	/194139240140, 何 /19413924056, /194139240553	,
5196	交	于	0		212139240058	/212139240035, /212139240024, /194139240077, 亮/212139240038	,余 , 丁
5197	交	APP	0		204139241496	/204139240609, 丽 /204139240646	, 九 ,
5198	交	件	0		214139240858	/214139240833, 丽 /214139240848	
5199	交	于 AI	0		194139240130	/194139240127, /194139240138, /194139240198, 亮/194139240133	,
5200	交	万 —— 于 下 交	0		194139240489	/194139240481, /194139240141, /194139240563, /194139240483, 亮/194149240133, /194139240522	,
5201	交	人 —— 于 下 人 APP	0		194139240494	/194139240507, /194139240510, /194139240503, 上 /194139240516	, 丽,
5202	交	于 CFD-DPM	0		204139240997	/204139240993, /204139241000, /204139240994	, ,
5203	交	- - - 于	0		194139240787	/212139240451, /204139240325, /194139240062, /214139241146	, ,
5204	交	乡 下 乐 作 与传	0		204139242068	/204139241988, /204139240133, 万 /204139240472, /204139242044	, ,何
5205	交	“ 之 ” 乐 作	0 业		194139242068	/194139242192, 何 /194139242131, /194139242345, /194139242218	,

				人		他	
5206	交	“ ” 下 “产业 互 + 业” 乡	0		204139241721		, 世 ,
5207	交	于乐 “ ” 亲	0		204139241561	/204139241579, /204139241578, /204139241546, /204139241539, /17673351646	, ,
5208	交	代 乡 优	0	丽	204139241778	/204139241776, /204139241773, /204139240796, /204139241775	,
5209	交		0		212139240615	/212139240598, /212139240628, /212139240638, /212139240597	,
5210	交	“ ” — 、	0		194139240555	/194139240551, /194139240542, 余 /194139240554	,
5211	交	-	0		194139240533	/194139240528, 云/194139240523, /194139240534	,
5212	交		0		214139240840	/214139240768, /204139240629, 丁 /203139240668	丽, ,
5213	交	于	0		204139241235	/184139241161, /19413924104, /204139241368, 万/204139241204	,
5214	交	于AR 交互	0		214139241559	/214139241553, /214139241541, /214139241555, /214139241550, /214139241547	,
5215	交	Hi —— 于 代 人“ ”	0		194139240520	/204139241729, /194139240491, 伍 /194139240519, 万 /204139240472	,
5216	交	——为 一个	0		194139240117	/194139240103, /194139240115, /194139240100, /194139240102, 丽/194139240108	,
5217	交	-	0		194139240129	/194139240110, /194139240125, /194139240107, /194139240128	,

				人		他	
5218	交	人	0		214139241146	/194139240815, /214139240815, /204139240325, /214138241095	, ,
5219	交		0		214139240093		,
5220	交	乡 下 乡 0 业 -- 于	0		194139241710	/204139241723, /204139241765, /204139241646, /194139241672, /194139241695	, ,
5221	交	低 下	0		214139241876	/194139241695, /204139241518, /204139241565, /194139241738, /204139241654	,
5222	交	—— “ ” 一体	0		204139240934	/204139240948, /204139240363, /204139240407, /204139240406, /204139240582, /204139242154	,
5223	交	中 () APP	0		204139240363	/204139240407, /204139240948, /204139240934, /204139241270	,
5224	交	之	0		204139240690	/204139240688, 余 /204139240687	,
5225	交	于乡 下	0		194139240138	/194139240112, /194139240130, 亮/194139240133, /194139240134, /194139240131	,
5226	交	于 主	0		194139240328	/194139240299, /194139240483, /204139240106, /194139240469	余 ,
5227	交	交	0 业		214139241555	/204139241093, 亚丽/212139240665, /204139241095, /204139241100, /214139241557, /214139241533	伟 ,何
5228	交	人 -- 于 下	0		194139240328	/194139240518, 伍 /194139240519, /194139240521	,

				人		他	
5229	交		0		194139240596	/19413924, /194139240587, 伟/194139240599, /194139240611	, ,
5230	交		0		194139240473	/194139240477, /194139240475, 东/194139240604, /194139240584	, ,
5231	交		0		194139240222	/204139240111, /204139240057, /204139240075, /204139240180	, ,
5232		于5G 下 交	0	任	2105020318	/2103050331, /2105010112, /2105010109, /2105010121	
5233			0		2003022096	/2003022139, 伟/2003022111, /2003022134, /2004022079	
5234		“ ” ——专 产 ,	0 业		2004052049	何 /2004052042, /2004052044, /2004052065, 云 /2004052035	
5235		“ ” —— 产 中	0 业		2001032020	/2001032019, /2004092014, /2004012254, /2003022173	
5236			0 业		2001022009	/2003022086, 丽 /2002022085, /2004012199	
5237		0	0 业	万	1801012046	/2004042028, /2002012002, /2004052049	
5238		” 事 —— “ -	0 业		2001022059	/2001022033, /2001022044, /2001022060, /2001022052	
5239		丽 , 之 ——	0		2002082028	/2002082027, /2002082021, 丹/2002082004, /2002082006	
5240		中	0		2105020127	亚/2105020124, /2105020126, 佚/2105020105, /2105010101	
5241		传 下 0 与 代	0 业		2001032029	/2001032015, /2001032023, /2001032018	
5242		“ 不 ” —— 0	0 业		2004012399	/200402393, /2004012395, /2004012370, 丽 /2004012364	

				人		他	
5243		何以 APP	0 业		2001022061	/2001022028, /2004022075, /2004022051, /2003022715	
5244		于 Web 交	0		2003032014	/2003032035, /2003032043, /2003032038, 上 /2003032036	
5245			0		2105020134	/2105020131, /2105020104, /2105020113, /2105020307	
5246		乡 以五 为	0		2003042073	/2004042002, /2003022116, /2003022123, /2003042046	
5247		体	0 业		2004092022	伟/2003052023, /2003032017, /2002042004	仲
5248			0		2004012344	优/2004012330, /2004012295, 丹 /2004012343, /2004012298	
5249		APP	0		2003022261	/2003052114, /2001042078, 何 /2004012185, /2003022198	丹
5250		“ ” 交 与 交	0		2002072009	/2004053066, /2004052060, /2004052047, 何 /2004052048	
5251		“ ”	0 业	云	2003042079	伊 /2003042051, /2004012113, /2004022081, /2002022064	
5252		“ + 0 ” 下 0 产 0	0		2004012227	/2004012210, /2004012220	乐
5253		二 交	0		2003052119	/2003052133, 从 /2003052096, /2003052113, /2003052117	
5254		于 交 交	0 业		2003032011	/2003032037, /2003042036, /2003042001, /2003042048	何
5255		互 + 书	0	仪	2004052040	何 /2004012214, 丹/2004012250, /2004012230, /2002042015	
5256		“ ”	0 业		2004022073	/2002022021, 乐/2001022023, /2004022071, /2004012150	,

				人		他	
5257		位一体	o 业		1902012071	/2004012212, /2004012251, /2003052091, /2103040116	
5258			o 业		2003022267	伟/2003052023, /2003032017, /2002042004	丹
5259		伞	o		2105020123	/2003032035, /2003032043, /2003032038, 上 /2003032036	
5260		TBM	o		202040340114	/202040340106, /202040340107, /202140340124	
5261		D8-T AMPK/AKT/mTOR 作	o		202040250153	/202040230102, /202040450119, /202040250150, /202140250217	
5262		会 与 o	o		202040020133	/202040020107, /202040020108, /202040020142, /202140020140	伟
5263		体	o		202040220128	/202040340105, /202040220114, /202040220101, 何 /202040220105	,
5264		个体 价以 人 交	o		202040050103	/202040050120, /202040050108, /202140050122, /202140050112	
5265			o		202040020126	/202040020124, /202040020119, /202040020115, /202140020143	伟
5266		中 “ 与 ” 与	o		202140390101	/202140460141, /202140460129, /202140470118	,
5267		《COVID-19 》	o		202140450145	/202140450147, /202140450121, /202140450139, /202140500122	云
5268		中 乱	o		202140120205	/202140120215, /202040120115, /202040120110, /202140500126	何
5269		体	o		202040340110	亚 /202040340116, /202040340117, /202040340108, /202040340112	

				人		他	
5270		与 HPV	0		202140250206	/202140250130, /202040250128, /202140250208, /202040250152	
5271		不	0		202040230111	/202030193026, /202040250259, 乐乐/202130194056, /202140250136	
5272		二 NRF2 与 伤	0		202040250121	/202040250125, /202040250149, /202040250111, /202040230110, /202140250141	
5273		临 三	0		202140250131	/201740250316, /202140250108, /202140250102, /202140250117	,
5274		于	0		202040200159	/202040200127, /202040220115, /202040200132	
5275		于 传 人 主 与	0		202105962310	/202105571114, /202105962313	
5276		中 一 体 —— 三	0		202005962637	/202005962640, /202005962636, /202005962633, 余 /201905962525	,
5277		于 ARM	0		202005962113	/202005962105, 义/202005962139	
5278		于 Mask-Rcnn 人	0	严	202105962025	/202005570705, /202005570724, /202005570731, /202005570712	, 伟
5279		于三 人	0	余	202105962316	/202105962326, /202105962334	
5280		一 乡 体 ₀	0 业	伟	202005961424	/202005501226, 丽/202105501615, /202005962022, /201905963107	,
5281		于	0 业		202005960424	/202005960412, /202005960522	,
5282		于	0		202016740703	/202125740710, 0 /201916740125, /201787250124	

				人		他	
5283		于	0		202016600203	/202006110201, /202006110226, /202006110215, /202006110216	
5284		下 估	0		202016740531	/202016740701, /202016740310, /202016740411, /202016740722	,
5285		与优	0		201903130927	/201903131328, /202103131205	
5286		于 stm32 传 人	0		202125530407	/202125530218, /202125530408, /202125530211	
5287		于 DC-DC	0		202016190324	/202125210211, /202125210313, /202016210307, /202016190327	
5288		于 stm32 传	0		202125530218	/202125530408	
5289		久	0		202016740506	/202016090109, /202016740407	
5290			0		202003131407	之/202003131127, /202127010120, /202103130117	
5291		产	0	一	202107210124	/202107210108, 何 /202107210109, /202016080141, /202016080103	
5292		于 Sentinel-1A 与 Sentinel-2A	0		202016740825	/202016740219, /202016741009, /201784250217	
5293	业 东	“ ” 下 享	0		201941927126	/201941903107, /201941903111, /201941903219, /201941903317	
5294	业 东		0		201941902116	/201941902102, /202041902128, /202141902215	
5295	业 东	乡 下 0 业	0		202041903231	/202141924105, /202041903215, /201941920221, /201941920207	,

				人		他	
5296	业 东		0 业		202041901119	/201841901204, /201841901124, 何 /201840717215, /202041933201, /202041908226, /202041908121, /202141908320, 伶 /201841908402	,
5297	业 东	乡	0 业		202041921119	/201941920207, /202141926120, 何亦 /201941921218	,
5298	业 东	二 交	0 业		202041921103	/202041920202, /202044108417	万
5299	业 东	人之	0 业	仁	201941901314	/201941901330, /201941901322, /201941901318, /201941901320	
5300	中 业	下 一 与	0		20198858	/20195438, /20195412, /20209406, /20218263	亮
5301	中 业	“ ” ——	0		20208335	20208323、 20208276、 20208247、 20208270	
5302	中 业	于 下	0		20206825	付 /20206796, /20206814, /20206757, /20206808	
5303	中 业	乡 下 人 与	0	东	20197434	/20197213, /20196705, /20207561, /20206782	—
5304	中 业	于 APP 下	0		20207081	/20207143, 乐 /20217548, /20217053	
5305	中 业	乡 下	0		20207698	/20207730, /20207796, /20217506, /20197768	
5306	中 业	体 下 传 与 ——以 众 为	0		20209243	仪/20209250, /20209241, /20209239, 丹/20209230	
5307	中 业	“ 人”	0		20194888	伟 /20194866, /20208890, 伶 /20218780	
5308	中 业	于	0		20208980	/20208965, /20208942	

人

他

5309

中

中

下 互

0

202109080519

/201909020205,
/202109080514,

/201909080101,
/201909060204

				人		他	
5321		VD/VDR	0		20219800155	/20219800152, /20219800153, /20219800154	
5322		MsrA 体	0		20209790103	/20209790209, /20209910107, /20189810104, /20209790207	
5323		miR-98-5p 下 E2F2	0		20209800109	/20209800108, /20209800111, /20209800139, /20209800118	
5324		于互 下 ₀	0 业		20199350233	/20199790209, /20199790218, /20199790214, 伟/20209470106	
5325		于 FDM 3D	0 业	丽	20219811115	/20199060139, /20199790232, /20189410236	
5326		优	0		2053010324	/2003080224, /2003080201, /2003080213, 一 /2003080216, /2003080105, /2003120232	
5327		下	0		1954530104	/1954530103, 为/2004050113, /2104030120, /2104030110, /2054010116	
5328		— 互 + 产业	0 业		2061010415	/2061010429, 东 /2061010424	
5329		- 于互 体	0 业		2065030126	/1967010211, /1969010122, 亚 /1915020215	
5330		— 互 +	0 业		2066010214	/1865030106, /1905040205	
5331		优 -	0		2052010214	/2002010803, /2002010826, /2002010911, /2002010713	
5332		于 业 一体	0		2055010321	/2055010309, /1967010211	
5333		与人体 —以 为	0		1960100123	/1910160202, /1910160216, /1960100105	

				人		他	
5334		与	0		2062020221	/2061010615, /2061040114, /2061040115, /2062010614	
5335		产 价	0		2065030229	/2115030101, /1815040225, /1815040113, /2165040109	
5336		与	0		2053010315	/2003010201, /2003010209, 何 /2003010205, /2003010210, /2003080209	
5337		于 优	0		195501032	/1961010406, /2055010526	
5338			0		2053010321	/2053010314, /2003110122, /2103080201, /2103010603, /2103080102, 乐/2003030230	
5339		于 FPGA	0		1954030142	云/1954030109, /1954030121	
5340		“ 之 ”	0 业		2162020134	何 /2114010428, /2015110129, /2015110202, /2162020120	
5341		上 体 与	0 业		1967010217	/1967010211, /2055010321, /2055010309, /2067010318, /2167010208	
5342		书	0 业		2069010103	/1769010128, /2069010109, /2169010213, 仪/2169010317, /2169010306	
5343		— 业	0 业	云	2061010412	/2061010412, /2016010105, /2010010125, /2010130138	
5344		0 与 0 业	0		2019240143	京 /2019240130, /2019240129, 仪/2019240109, /2020240150	仁
5345		乱 作中	0		2021230247	/2021230216, /2021230237, /2021230245, /2021230249	

				人		他	
5346		-----	0		2020110127	伟业/2016260157, /2020110229, 伟/2020140226, /2019320223	
5347		中 与	0	万	2020140204	/2020140211, 丽 /2020110631	
5348		乡 下 与 产	0	何	2019310104	/2019350109, /2019330155, /2020330133, /2020330129	
5349		乡 下 传 与 -以 为	0		2021240142	/2020150210, /2021220209, /2021230145	
5350		下 于	0		2020310122	/2021932219, /2021350102, /2020310106	
5351		“ ” 互 件 与	0	乾	2019320249	/2019320238, 书 /2020310108	
5352	业	“0 低 ”	0		204120020130	/20412020124, /20412030521, /21412020235, /21412290119	
5353	业	“互 +” 交互 与 件	0		20412170203	/20412170211, /20412170222	何 ,
5354	业	L 优	0		20412080329	/20412080208, /20412080210	何 ,
5355	业	与	0		20412020116	/19412020234, /19412290105	
5356	业	中	0		20412020136	/20412020132, /20412020117, /20412020135, /21412020232	
5357	业		0		20412180301	/20412080319	
5358	业	于 ROS 与	0		20412180338	/20412180437, /20412180328	
5359	业	于 习	0		20412030343	何东 /21412180416, /21412110243, /21412110532, /21412110616	

				人		他		
5360	业	WEB	与	0	亮	19412030229	/20412030434, 书 /19412030215, /19412030121, /21412030531	,
5361	业	一	与仿	0		20412110230	/20412110436, /21412110634, /19412112406	,
5362			主	0		24202601438	/24202601415, /822111140450, /24182601232	
5363			于 RIS 位	0		24212200457	/24212200416, /24212200017, /24212200058, /24212201615	
5364			“ ”-互	0		24191800805	/24201801559, /24211800517, 严 /24211801150, 云/24211800176	
5365			中低	0		24192601186	/24192601141, /24192601586, /24192601115	伟
5366			乡 价 与 一以 为	0		24191800786	/24190200291, /14200300159, /14200300120, /14200201215	
5367				0		24201901180	/24201901195, /24201901198, /24181900893, 何 /24181900897	
5368			于 BIM	0		24202800931	/24202800926, /24192801230, /24192801603, /24202800928	,
5369			低 Ti-Al-Cr 优	0		24211901333	/24191900846, /24211901286, /24211901285	丁 义
5370			于 Midas 与	0		24202601414	/24202601455, /24202601459, /24202601467, /24202601468	
5371				0		24203501168	丁 /14211900943, /14213503942, /14211900692, /24203501172	
5372			于	0		24212200776	/24213200317, /24213500980, /24212200059, /24212201066	余丹

人

他

5373

于 似 下

0

24202200903

/24202200897,

				人		他	
5387		“ ” 产 0 业	0 业		N21010224	/N21010229, /N20090131, /N21010217, /N21010232	
5388		于	0		N20160143	丽/N20160139, /N20160137, /N19160123	伍
5389		于 Schiff 体	0		N20160126	/N20160134, /N20160136, 伊 /N20160120	
5390			0		N20370229	/N20370225, 中丽/N20370206, /N21370117	
5391		于 — 传	0		N20260113	/N20260105, /N20260117, /N20260127, /N21260108	
5392		作 0 业	0 业		N20320315	/N20320308, /N20320306, /21280105, /N20320311	亚
5393		于 APP 习 专业	0		N20110105	/N20110108, /N20110117, /N19080313	云
5394		于	0	丹丹	20310230	/202014040115, /202014040111	、
5395		体 下	0		21030131	/21030132, /19030120, 余 /18030102	、
5396		“ ” 下 专业 争 价	0		20060208	/19060404, 世 /19060401, /19060422, /20060307	
5397		“ ” 下	0		21060425	/21060312, /21060328, /21060417, /21140107	、
5398		“互 +” 下 产 ——以 “ ” 为	0		21230111	/19100121, /20010150, /21010109, /21010143	
5399		件	0	余	21180121	/21180116, /21180108, /21180140, /21180125	

				人	他	
5400	代	——以	0	cjh229	/202113040124, /202113370207	/201913330116,
5401	“三 体	人” 下	0	付 202013280412	/202013280226, /202107270215, 亮/202001020210, /202013090320,	/202107270227, /201907270624
5402	一		0	202013090333		/202013030107, /201917060124
5403		下	0	202013030101	/202013330119,	/202013330119
5404			0	202013090131	/202013090211, /202113260211,	/202013090130, /202113260224
5405		人 ——以 为	0	wyy0301	/202107020215,	/202107300201
5406	“以人为 与	” 乡	0	202013410127	/201913410222,	